



GEREJA PROTESTAN di INDONESIA bagian BARAT  
JEMAAT "ZEBAOth" BOGOR

Website: <http://www.gpibzebaothbogor.com>

# WARTA JEMAAT

Edisi: Minggu, 1 Juni 2025

Nomor: 01/Warjem-ZB/06/2025



## *Selamat Datang*

Majelis Jemaat GPIB "ZEBAOth" Bogor menyambut dengan penuh sukacita dan damai sejahtera kesediaan Bapak, Ibu, Saudara-saudari, dan anak-anak yang datang menghadap TUHAN dalam ibadah daring dan luring saat ini dan berharap Bapak, Ibu, Saudara-saudari dapat kembali bersekutu di ibadah berikutnya.

Bilamana Bapak, Ibu, Saudara-saudari ingin mendaftar sebagai warga Jemaat atau membutuhkan informasi dan bantuan pelayanan, dapat menghubungi Diaken/Penatua setempat atau dapat menghubungi Kantor Majelis Jemaat pada setiap hari dan jam kerja.

Warta jemaat digital didistribusikan melalui Koordinator Sektor masing-masing.

Selamat beribadah, berkat Tuhan melimpah atas kita.

## Bacaan Alkitab hari ini:

Pagi : 2 Raja-Raja 5 : 1 - 8

Malam: 2 Raja-Raja 5 : 9 - 12



## Minggu Pemuliaan Yesus Kristus

Kenaikan Yesus Kristus ke sorga selalu terjadi pada hari Kamis. Peristiwa ini hendak menjelaskan bahwa Yesus Kristus kembali naik takhta kemuliaan-Nya yang telah ditinggalkan ketika diutus ke dunia. Karena itu, Yesus Kristus diakui sebagai Raja di atas segala Raja dan Tuhan di atas segala tuan (Tim 6:151).

Pesta ini dirayakan selama sepuluh hari dengan kemeriahan dan kegembiraan oleh semua orang untuk memuliakan Yesus, Tuhan dan Raja yang telah bertakhta di sorga.

Hari minggu sesudah Hari Kenaikan (Lat. Exaudi = 'Dengarlah' (Maz 27:7,10), menjelaskan tentang seruan agar Tuhan tidak meninggalkan umat-Nya. Ayat 10 'Sekalipun ayahku dan ibuku meninggalkan aku, namun Tuhan menyambut aku', dapat dihubungkan dengan sabda Yesus dalam Yoh 14:18), 'Aku tidak akan meninggalkan kamu sebagai yatim piatu'. Bahwa Tuhan Yesus Kristus yang telah dimuliakan di sorga tidak akan meninggalkan kita; Ia akan selalu hadir dan menolong kita. Karena itu Hari Minggu sesudah kenaikan tidak disebut hari Minggu VII Paskah tetapi disebut Hari Minggu Pemuliaan Yesus Kristus. Jelas, bahwa Pemuliaan Yesus Kristus terjadi sebelum Ia menderita dan sesudah Ia bangkit dari kematian.

### TEMA GPIB TAHUN 2025-2026

Memperteguh Panggilan dan Pengutusan Gereja secara Intergenerasional dengan Mendayagunakan Teknologi Digital untuk Mewujudkan Kasih Allah dalam seluruh ciptaannya. (Yesaya 42:5-7)



**Simbol Hari Kenaikan dan Minggu Pemuliaan adalah Mahkota (kuning mas) dan salib (kuning gading) dengan warna dasar putih.**

Arti: Kemuliaan yang Yesus Kristus terima dengan kenaikan-Nya ke sorga membuat mahkota duri yang diletakkan di kepala-Nya ketika Ia menderita dan mati di salib berubah menjadi mahkota kemuliaan. Jadi, penderitaan maupun kematian yang dialami para pengikut Kristus di dunia bukanlah tanpa maksud, karena semuanya adalah untuk menerima mahkota kemuliaan. Barang siapa yang percaya kepada-Nya dan setia sampai mati, iapun akan mendapatkan mahkota kehidupan itu (bnd. Filipi 2:19,11; Wahyu 2:10).

KANTOR MAJELIS JEMAAT:  
Gedung Serbaguna 1 Lt. 2  
Jl. Ir. H. Juanda No.3 Bogor  
Telepon: 0251-8324403  
Telepon/Fax: 0251-8346127  
 zebaoth.bogor@yahoo.com

Pastori ZEBAOOTH  
Jl. Ir. H. Juanda No.3 Bogor  
Telepon: 0251-8333122

Pastori BETHEL-1  
Jl. Jend. Sudirman No. 44

Pastori BETHEL-2  
Jl. Jend. Sudirman No. 44  
Telepon: 0251-8339030

Panti Asuhan "BINA HARAPAN"  
Jl. Jend. Sudirman No. 7  
Telepon/Fax: 0251-8324397  
 pabh@gpibzebaothbogor.com

Panti Wredha "HANNA"  
Jl. Sekip-Gg. Gedong 7/19  
Telepon: 0251-8317419  
Fax: 0251-8387419  
 pwh@gpibzebaothbogor.com

KAPEL LAWANGGINTUNG:  
Jl. Lawanggintung

### MOHON PERHATIAN JEMAAT:



Tidak mengaktifkan telepon genggam selama ibadah berlangsung



Menjaga suasana ibadah dengan berpakaian rapi selayaknya beribadah ke gereja.



Tidak meninggalkan tempat ibadah sebelum rangkaian ibadah selesai

## Pokok Doa (1 - 7 Juni 2025)

1. Gereja di Indonesia, Majelis Sinode GPIB, Musyawarah Pelayanan dan Jemaat Zebaoth Bogor.
2. Warga Jemaat yang sakit, berdukacita dan mengalami pergumulan hidup yang berat agar dikuatkan imannya dan diberikan jalan keluar.
3. Jemaat yang mengalami penambahan usia dan hari perkawinan agar diberi kekuatan, kesehatan dan kebahagiaan selama hidup.
4. Pelaksanaan Program Kerja dan Anggaran tahun 2025-2026.
5. Panitia-panitia kerja di Lingkungan GPIB "Zebaoth" Bogor.
6. Pelembagaan Bakal Jemaat Pura Tajur Halang.
7. Pengurusan sertifikat tanah Pacet, Cianjur.
8. Bangsa dan negara Indonesia dan kota Bogor.
9. Aparat TNI & Polri, khususnya yang bertugas di daerah konflik.
10. Konservasi Gedung Gereja Zebaoth Bogor.
11. TK Tunas Zebaoth (Bersyukur atas perizinan yang telah dikeluarkan pemerintah, murid, guru & Kepala Sekolah).

"Kekuatan doa bila sungguh-sungguh didoakan dengan iman, sangat besar kuasanya dan dahsyat jawabannya."



### NOMOR REKENING MAJELIS JEMAAT (AN. MAJELIS JEMAAT GPIB ZEBAOOTH)

1. Majelis Jemaat: Bank BNI'46 Cabang Juanda Bogor  
No. Rek.: 0003886131  
Bank Mandiri Cabang Juanda Bogor  
No. Rek.: 133-0097065684
2. OTA: Bank Mandiri Cabang Juanda  
No. Rek.: 133.00.1838.1111
3. PEG: Bank BNI'46 Cabang Juanda Bogor  
No. Rek.: 0323519655
4. Kedukaan: Bank Mandiri Cabang Juanda Bogor  
No. Rek.: 133-00-1246581-1
5. CRISIS CENTER: Bank Mandiri Cabang Juanda Bogor  
No. Rek.: 133.00.1838.1152
6. KONSERVASI : Bank Mandiri Cabang Juanda Bogor  
No. Rek.: 133.00.28922565

Himbauan kepada seluruh warga jemaat yang akan melakukan pembayaran PTB, dana OTA, sewa pemakaian GSG dan lain-lain agar mentransfer ke rekening tersebut di atas atau langsung melalui Kasir di Kantor Majelis Jemaat.

## BIDANG I. TEOLOGI DAN PERSIDANGAN GEREJAWI

### BAHAN IBADAH HARI MINGGU

Pembacaan Alkitab	1 JUNI
Tema :	Lakukan Segera!
Nas Pembimbing	Mazmur 119 : 57 & 60
Berita Anugerah	Yesaya 55 : 6-7
Perintah Hidup Baru	Efesus 5 : 8-10
Pemberitaan Firman	2 Raja-Raja 5 : 1-8
Lagu Persiapan/Sambutan	GB 201 : 1, 2
Lagu Sesudah Salam	KJ 246 : 1, 3
Lagu Ssd Pengakuan Dosa	KK 112
Lagu Ssd Berita Anugerah	KK 100 : 1, 2
Lagu Ssd Perintah Hidup	KK 115 : 1, 2
Lagu Sesudah Khotbah	KJ 355 : 1, 3
Lagu Persembahan	GB 81 : 1, 3
Lagu Pengutusan	GB 277 : 1, 2

### DAFTAR BACAAN ALKITAB SEPEKAN

Hari / Tgl	Renungan Pagi	Renungan Malam
Mg, 1 Juni '25	2 Raja-Raja 5:1-8	2 Raja-Raja 5:9-12
Sn, 2 Juni '25	2 Raja-Raja 5:13-14	2 Raja-Raja 5:15-19
Sl, 3 Juni '25	2 Raja-Raja 5:20-23	2 Raja-Raja 5:24-27
Rb, 4 Juni '25	1 Samuel 25 : 2-13	1 Samuel 25:14-19
Km, 5 Juni '25	1 Samuel 25 : 20-22	1 Samuel 25:23-26
Jm, 6 Juni '25	1 Samuel 25 : 27-31	1 Samuel 25:32-35
Sb, 7 Juni '25	1 Samuel 25 : 36-38	1 Samuel 25:39-42
Mg, 8 Juni '25	Yohanes 14 : 15-20	Yohanes 14 : 21-24

### JADWAL PRESBITER BERTUGAS - MINGGU, 1 JUNI 2025 -----

MINGGU - 1 JUNI 2025			
Tempat	ZEBAOTH (Luring & Live Streaming)		ZEBAOTH
Waktu	06.00	09.00	17.00 - Corak Muda
PF	<b>Pdt Jery Tupamahu</b>	<b>Pdt Dr Alfred Anggui, M.Th (Ketua 1 MPH PGI &amp; Ketua Umum BPS Gereja Toraja)</b>	<b>Pdt. Kristiana Sri Utami (GKP Jabar Jemaat Pomadi)</b>
sektor	1, 5, 6, 9, 13, 24	2, 4, 8, 10, 13, 20, 21a, 24	3, 14, 19, 23
P1	Pnt Harianto	Pnt Justinus Tangkelangi	Pnt Tonny Makanoneng
P2	Pnt Ernawati Sitorus	Pnt Ermirwani Pangloli	Pnt Aneke Sompotan
P3	Pnt Mona Shera Magda	Pnt B.S. Pelupessy	Pnt Aneke Sompotan / Pita
P4	Dkn Rusnani Tobing	Dkn H. Batara Pangemanan	Dkn Wendy Kaunang
P5	Dkn Stefvens Saune	Dkn Lia Silalahi	Dkn John Paul David
P6	Pnt Anton Nomba	Pnt Mona Shera Magda	Dkn Elizabeth Notokusumo
P7	Dkn Izaak Noija	Pnt Medi Waluya	Dkn Adrian Lisapally
P8	Dkn Elizabeth Noni	Dkn Agustinus A. Massy	Dkn Victor Ch. Walla
P9	Dkn Fence Walla	Dkn Reliati Zebua	Dkn Robbyn Notanubun
P10		Dkn J. Alexander Anakotta	Karen
P11		Pnt Tony Ch. Passoe	
P12		Dkn Semuel Hetharie	
P13		Pnt Eddy R. Maitimu	
P14		Pnt Oktohasen Mangontan	
P15		Dkn Fransiska W. Kastanya	
P.Musik/ P.Lagu/PP	Stennie&Zafonya / Chandra - Verren	Evy / Erna - Bahana Kolintang	Pascallis,Arya,Philip,Bram / Nintha - Bpk Jeffrey L.

**JADWAL PRESBITER BERTUGAS - MINGGU, 1 JUNI 2025 -----**

<b>MINGGU, 1 JUNI 2025</b>				
Tempat	<b>BETHEL</b>	<b>BETHEL</b>	<b>KAPEL</b>	<b>KAPEL</b>
Waktu	<b>06.00</b>	<b>09.00</b>	<b>08.00</b>	<b>17.00</b>
PF	<b>Pnt Betty V. Leiwakabessy</b>	<b>Pdt Andar Maitimoe</b>	<b>Pdt Margie Ririhena-de Wanna</b>	<b>Pnt Rudolf Latuminasse</b>
Sektor	14, 18, 21B, 25	7, 19, 24, 25	3, 5, 10, 11, 15/16, 31	15/16, 18
P1	Pnt R.H. Titaheluw	Pnt Payaman Pandiangan	Pnt Rilus Kinseng	Pnt Ellen Wara-Kalalo
P2	Pnt Erick Matahelumual	Pnt P.B. Hutabarat	Pnt Noviana Leky	Pnt Susanti Wowor
P3	Pnt Esther Politon	Pnt J. Robinson Talarima	Pnt Deky Wermasubun	
P4	Dkn Yapy M. Doroh	Dkn Djeemie Mamesah	Dkn Benoni Molle	Dkn Sophia Lesawengan
P5	Dkn Robert Watung	Dkn Ivonny M.S.Wongkar	Dkn Jhon Paul David	Dkn Murti Wara
P6	Dkn Yohana G.Makapuan	Dkn Dessy Tiodora Pospos	Dkn Murti Wara	Dkn Sophia Lesawengan
P7	Pnt Izaack Nunumete	Dkn Joeti Worotikan	Pnt Reggy Loen	Dkn Putu Suardana
P8	Pnt Max J. Pattiwael	Pnt Mona Elga Kailola	Pnt Joseph Ticoalu	
P.Musik/ P.Lagu/PP	Riyana / Sandy - Sandy	Trevino / Edo	Astrid / Annie	Steven / Triyulia

<b>MINGGU, 1 JUNI 2025</b>				
Tempat	<b>PWH</b>	<b>DRAMAGA</b>	<b>BAJEM PTH</b>	<b>CIGUDEG</b>
Waktu	<b>09.00</b>	<b>09.00</b>	<b>07.00</b>	<b>09.00</b>
PF	<b>Pnt Japer Situmorang</b>	<b>Pnt Denie S. Tampubolon</b>	<b>Pnt Joe Hariono</b>	<b>Pdt Sherlie Petonengan</b>
Sektor	2, 10, 12, 31	27	Bajem PTH	11, 30
P1	Pnt Erick Matahelumual	Pnt Paulina Luhukay	Pnt Tonnis Limbong	Pnt Fence Sahertian
P2	Pnt Fredrik Dabung	Pnt Sonti Br. Pangaribuan	Pnt Frans Salempang	Pnt Yanti Sumarni
P3		Pnt Murni Lala M.F.	Pnt Godfried Siringoringo	
P4	Dkn Ari Dwi Nugrahwati	Dkn Wisje Manumpahi	Dkn Lily Superpiony	Dkn Sumirah Balubun
P5	Dkn Cresnawati L.	Dkn Retno P. Manuputty		
P6	Bamba			
P7	Dkn Sri Ika Nova	Pnt Alexander Tuerah		
P8		Dkn Wildenstein Padoma		
P.Musik/ P.Lagu/	Tobias / Henny	Michelle / Adinda	Juna / Grace - Sekt.1	Ronny / Setempat

**JADWAL PRESBITER BERTUGAS - MINGGU, 8 JUNI 2025 (HARI PENTAKOSTA) -----**

<b>MINGGU - 8 JUNI 2025</b>			
Tempat	<b>ZEBAOTH (Luring &amp; Live) Streaming)</b>		<b>ZEBAOTH</b>
Waktu	<b>06.00</b>	<b>09.00</b>	<b>17.00 (Peneguhan Majelis Tambahan)</b>
PF	<b>Pdt. Em. Fransien Ihalauw - Hukom</b>	<b>Pdt. Em. Yvonne Loupatty</b>	<b>Pdt. Margie Ririhena - de Wanna</b>
sektor	7, 13, 23	4, 5, 21a	10, 12, 17, 19, 21b
P1	Pnt Mona Elga Kailola	Pnt Rilus A. Kinseng	Pnt Joe Hariono
P2	Pnt Vira Febriyanti Sinyal	Pnt Ernawati E. Sitorus	Pnt Betty V. Leiwakabessy
P3	Pnt Julena M. Latumahina	Pnt Marensi Dompas	Pnt Mona Shera Magda
P4	Dkn Elizabeth Notokusumo	Dkn Ida Sundari	Dkn Grace Manoppo
P5	Dkn Budi Firmanto	Dkn Nancy Ch. Winata-S.	Dkn Ivonny M.S. Wongkar
P6	Dkn Semuel Rudolf Hetharie	Pnt Philip Kaligis	Pnt Ermiriwani Pangloli
P7	Dkn Yustina Rasman	Dkn Rusnani Tobing	Dkn Robbyn Notanubun
P8	Dkn Ekmon K. Nikijuluw	Dkn Trikoswi Sungkowati	Pnt IPW Agung Susila
P9	Pnt Rohani Ginting	Pnt Nancy Lengkoan	Dkn Sri Ika Nova
P10	Pnt Arjunanta Tarigan	Dkn Frederik D. Lisapaly	Pnt Payaman Pandiangan
P11		Dkn Kristina Dewi Herawati	Pnt P.B. Hutabarat
P12		Dkn J. Alexander Anakotta	Pnt Alex Kawun
P13		Dkn Andry Chrisnanto G.S.	
P14		Pnt Max Richard Sinlae	
P15		Pnt Andrienna K. Silalahi	
P.Musik/ P.Lagu/PP	Steven&Niel / Erna	Nana / Novi,Sella,Sandy,Arry	Astrid,Michael,Chris,Fio / Edo

<b>MINGGU, 8 JUNI 2025</b>				
Tempat	<b>BETHEL</b>	<b>BETHEL</b>	<b>KAPEL</b>	<b>KAPEL</b>
Waktu	<b>06.00</b>	<b>09.00</b>	<b>08.00</b>	<b>17.00</b>
PF	<b>Pdt. Jery Tupamahu</b>	<b>Pdt. Em. Sian Lumentut</b>	<b>Pdt. Em. Meyer Pontoh</b>	<b>Pdt. Sherlie Petonengan</b>
Sektor	11, 20	26	15/16, 21b, 22	15/16, 18
P1	Pnt Justinus Tangkelangi	Pnt Imelda Josefina	Pnt Hapsari J.Pujiprihatini	Pnt Dedy Wermasubun
P2	Pnt Fence Sahertian	Pnt David Purmiasa	Pnt Rudolf Latuminasse	Pnt Noviana Leky
P3	Pnt Wahyu Pujiraharjo	Pnt Daud Nedo Darenoh	Pnt Max J. Pattiwael	
P4	Dkn Herty T. Maitimu	Dkn Rosa Sipahelut	Dkn Anna M. Luntungan	Dkn Lilis Mosiewa
P5	Dkn Perwitasari Handayani	Dkn Marlina Lavau	Dkn Wahyu Kristiyanto	Dkn Sophia Lesawengen
P6	Dkn Elizabeth Ketaren	Dkn Kardinal D. Rianto	Pnt Susanti Wowor	Dkn Lilis Mosiewa
P7	Dkn Daniel Atihuta	Dkn Simon P. Suitella	Dkn Hendrik Arief	Dkn Murti Wara
P8	Pnt Donny Pattipeilohy	Dkn Erick Latumahina	Dkn Max Dwi Yulianto	Pnt Ellen Wara-Kalalo
P.Musik/ P.Lagu/PP	Jack / Annie	Pascallis / Nintha	Evy / Chandra	Kristin / Illona

## JADWAL PRESBITER BERTUGAS - MINGGU, 8 JUNI 2025 (HARI PENTAKOSTA) -----

MINGGU, 8 JUNI 2025				
Tempat	PWH	DRAMAGA	BAJEM PTH	CIGUDEG
Waktu	09.00	09.00	07.00	09.00
PF	<b>Pdt. Jery Tupamahu</b>	<b>Pdt. Em. Omiek Kaharudin</b>	<b>Pdt. Estethiana E. Saselah - Raprap</b>	<b>Bergabung ke Zebaoth</b>
Sektor	1, 8, 31	27	Bajem PTH	
P1	Pnt Andreas Sujono	Pnt Paulina Luhukay-W	Pnt Banggas Limbong	
P2	Pnt Joseph Prawira Ticoalu	Pnt Murni Lala	Pnt Godfried Siringoringo	
P3		Pnt Sonti Br. Pangaribuan	Pnt Tonnis Limbong	
P4	Dkn Clif Fence Walla	Dkn Wisje Manumpahi	Dkn Rut Lidia Rohyati	
P5	Dkn Esfia Pangaribuan	Dkn Retno Manuputty	Dkn Ragil Kusbiyantoro	
P6		Pnt Alexander Tuerah	Dkn Lily Superpiony	
P7	Dkn Notrisye Thomas	Dkn Wildenstein Padoma	Dkn Giovanni Ricardo H.S.	
P8	Dkn Agustius A. Massy		Pnt Frans Salempang	
P.Musik/ P.Lagu/	Riyana / Reby	Michelle / Wina	Jane, Bernard, Alex / Golda - PKB	

## JADWAL DAN CONTACT PERSON IHMPA ZEBAOth

Ibadah POS (Di lingkungan gereja GPIB Zebaoth)

Kelas POS	Usia	Waktu	Lokasi	CP
Batita-TK	Dibawah 6 tahun	08.00 – 08.45	Kolportase	Kak Claudya (083818152524)
Kecil	6-9 tahun / Kelas 1-3 SD	08.00 – 08.45	GSG 1	Kak Elsye (085770647485)
Tanggung	9-12 tahun / Kelas 4-6 SD	08.00 – 08.45	GSG 2 Lt. 1	Kak Nane (0818858803)

Ibadah SEKTOR

Sektor	Lokasi	Waktu	CP
Sektor 3 (Sukasari Ciawi)	Komplek Unitex Jl. Flamboyan No. 18 Tajur (Rumah Pnt. Ivan Pietries)	09.00 - 10.00	Kak Ando: 087870006470
Sektor 7 (Abesin Pabaton)	Panti Asuhan Bina Harapan	07.30 - 08.30	Kak Fia: 081772870338
Sektor 8-9 (Kotabatu & Kobaci)	Jl. Anggrek Kota Batu Ciomas (Rumah Kel. Ferly Lalamentik)	08.00 - 09.00	Kak Chikita: 081219914870
Sektor 12 (Sd. barang Loji)	Perum. Komplek IPB 2 *	08.00 - 09.00	Kak Alma: 0895348157588
Sektor 15-16 (Lw.gintung)	Kapel Lawanggintung	08.00 - 09.00	Kak Andreas: 0888090-2863
Sektor 21A (Ked.Badak)	Teplan / Kolonel Enjo Martadisastra *	08.00 - 09.00	Kak Ando: 087870006470
Sektor 26 (Cimanggu Cibadak)	Taman Bukit Cimanggu	08.00 - 09.00	Kak Pita: 081213303831
Bajem PTH	Gereja Bajem PTH	09.00 - 10.30	Kak Dwi: 087832148495

\*Lokasi IHMPA dapat berubah (bergantian/rolling secara rutin)

## PEMIMPIN PERSIAPAN PELAYAN FIRMAN IHMPA & IHMPT

Hari, tanggal	Pemimpin Persiapan
Minggu, 1 Juni 2025	Pnt R H Titaheluw
Minggu, 8 Juni 2025	Pdt Margie Ririhena - de Wanna
Minggu, 15 Juni 2025	Pnt Joe Hariono
Minggu, 22 Juni 2025	Pnt Rilus Kinseng
Minggu, 29 Juni 2025	Pnt Mona Shera Magda

### PADUAN SUARA ANAK TALITAKUM -----

Setiap hari Minggu pukul 09.00 – 10.00 WIB  
 Lokasi di GSG 2 lantai 1  
 CP: Kak Pita - 081213303831

### PELAYAN FIRMAN PELKAT PA & PT -----

Kami selalu terbuka bagi saudara/saudari/bapak/ibu yang memiliki kerinduan dan kesediaan untuk melayani jemaat anak.  
 Dapat menghubungi: Kak Ando: 087870006470

### IBADAH HARI MINGGU PERSEKUTUAN TERUNA (IHMPPT) -----

Akan diadakan secara luring.  
 Info lengkap dapat menghubungi pengurus Pelkat PT (K'Pieter : 0821 1297 1237) dan kakak pelayan kelas masing-masing.

### IBADAH GABUNGAN PELKAT PKP -----

Akan dilaksanakan pada:  
 Hari/Tgl : Jumat, 6 Juni 2025  
 Waktu : Pukul 17.00 WIB  
 Tempat : GSG 2 Lt. 2 Gereja Zebaoth Bogor  
 PF : Pdt. Estethiana E. Saselah-Raprap

### IBADAH GABUNGAN PELKAT PKLU -----

Akan dilaksanakan pada:  
 Hari/Tgl : Selasa, 10 Juni 2025  
 Waktu : Pukul 09.00 WIB  
 Tempat : Gedung Gereja Zebaoth Bogor  
 PF : Pdt. Jery Tupamahu

### PERSIAPAN PRESBITER -----

Hari/Tgl	Persiapan Ibadah	PF	Pendamping
Kamis, 5 Juni '25 pkl:18.00	IHM 8 Juni	Pdt.Jery Tupamahu	23 - Tmn Cimanggu
	IKEL SUB 11 Juni		

### KATEKISASI -----

#### KURIKULUM KELAS KATEKISASI REGULER

TGL	POKOK BAHASAN	PENGAJAR
6 Juni '25	Keselamatan : Ibadah Ritual dan Aktual	Tim 1

Keterangan lebih lanjut dapat menghubungi Komisi Katekisasi:

- Rini Sigit, HP: 0815 1684 999
- Jammi Bernadus, HP: 0817 741 990

### DOA PAGI (DARING) -----

Hari/Tgl	Waktu/Tempat	Pelayan Firman/Ptgs
Sabtu, 7 Juni '25	06.00	PF : Dkn Rusnani Tobing
		PL : Dkn Ida Sundari
		PJ : Sektor 5 & 6

### JADWAL PERKUNJUNGAN PENDETA DI SEKTOR-SEKTOR -----

Hari/Tgl	Pendeta	Sektor
Sl, 3 Juni '25	Pdt. Jery Tupamahu	10 Pasirkuda

### JADWAL & PELAYAN FIRMAN IKEL -----

Waktu	Kegiatan	PF
Minggu I	IbadahGabungan	Pendeta/Penatua
Minggu II	IbadahSubSektor	Dkn/Pnt Sub Sektor
Minggu III	Ibadah Sektor	PdtatauDkn/PntAntarSektor
Minggu IV	IbadahSubSektor	Dkn/Pnt Sub Sektor
Minggu V	Ibadah Sektor	Pdt atau Dkn/Pnt Sektor Setempat

- Setiap minggu ke-4, pakaian majelis bertugas dalam Ibadah Hari Minggu adalah batik lengan panjang.

## IBADAH KELUARGA GABUNGAN - RABU, 4 JUNI 2025-----

CLUSTER	WAKTU	PELAYAN FIRMAN	Penanggung Jawab
ZEBAOTH	18.00	Pdt. Estethiana E.Saselah-Raprap	Sektor 8 & 9
BETHEL		Pdt. Sherlie Petonengan	Sektor 21A & 22
KAPEL		Pdt. Jery Tupamahu	Sektor 15/16
BAJEM PTH		Pdt. Em. Sian Lumentut	Bajem PTH

## JADWAL IBADAH IBADAH KELUARGA -----

HARI/TGL	JAM	Sektor	Tempat	PF
Sabtu 7 Juni '25	16.00	3 Sukasari Ciawi	Kel. James Passoe - Kp. Muara Peundeuy RT 002/011 Sindang Rasa Bogor Timur	Pdt. Em. Sian Lumentut
Sabtu 7 Juni '25	18.00	8 Kotabatu	Kel Rianto Natadireja - Gang Mastu RT 01/10 Kotabatu	Pdt. Em. Omiek Kaharudin

## JADWAL IBADAH PENGUCAPAN SYUKUR (IPES) -----

HARI/TGL	JAM	SEKTOR	Tempat	PF
Selasa, 3 Juni '25	16.00	15/16 Lw. Gintung	Kel. Deny Sanger - Kapel Lw. Gintung	Pdt. Em. Omiek Kaharudin
Kamis, 5 Juni '25	07.00	Bajem PTH	Kel.Yayan Hanura Putra - Villa Asia Blok C-7 N0 22 Bojonggede	Pdt. Jery Tupamahu
Sabtu 7 Juni '25	11.00	25 Cilendek Yasmin	Kel. Mangapul Sianiapar - Nirwana Valley Residence B11 Semplak, Bgr Barat	Pdt. Sherlie Petonengan
Sabtu 7 Juni '25	19.00	25 Cilendek Yasmin	Kel Ibu Wilhelmina Garang Tuhumury - GSG I GPIB Zebaoth Bogor	Pdt. Jery Tupamahu

## Jadwal Pelaksanaan Ibadah PKB Sektor Bulan Juni 2025 -----

HARI/TGL	JAM	SEKTOR	Tempat	PF
Sabtu 7 Juni '25	17.00	14 Pagelaran Laladon	Bpk. Ronald Y. Wattimena - Komp.Laladon Permai Blok A No.3 RT.01/ RW. 05 Ciomas	Dkn. Kardinal D. Rianto

## Jadwal Pelaksanaan Ibadah PKP Sektor Bulan JUNI 2025 -----

HARI/TGL	JAM	SEKPEL	Tempat	PF
Sabtu 7 Juni '25	14.00	15/16 Lw.Gintung	Veronica Suy - Kapel Lawanggintung	Pnt. Mona Shera Magda
Senin, 9 Juni '25	11.00	22 Merdeka	Ibu Sonja B.Gill - Jl. Ciwaringin No. 104	Pnt. Marensi Dompas

## **PADUAN SUARA ZEBAOOTH -----**

Pengurus Paduan Suara Zebaoth mengundang Bapak/Ibu/Sdr yang memiliki talenta bernyanyi dan rindu untuk memuji Tuhan untuk bergabung dalam Paduan Suara Zebaoth, setiap hari Selasa, pukul 17.00 WIB, di GSG 2 Lt. 1.

### **BIDANG 2. PELAYANAN DAN KESAKSIAN**

Landasan kegiatan pada Bidang II diambil dari Firman Tuhan dalam Galatia 6:2

*"Bertolong-tolonganlah menanggung bebanmu! Demikianlah kamu memenuhi hukum Kristus."*

### **SUB KOMISI KESEHATAN DAN PERLA- WATAN**

#### **1. BERITA SAKIT:**

##### **Dirawat di rumah:**

**(S.1)** Bpk. Dominggus Saga; **(S.2)** Bpk. Dominggus; **(S.4)** Ibu Rini Palupi Patiiha; Oma Parinussa; Ibu Suyekti Larosa; Ibu Prawestri Syaiful; **(S.9)** Bpk. David Sihombing; **(S.14)** Ibu R.A.Soesilarsih (Eyang Ros); **(S.18)** Sdri. Joice Maria Marpaung; Yogi Kristi Moge; **(S.19)** Ibu Yustina Kristiyanto; **(S.21A)** Bpk/Ibu Sudarto; Ibu Wikanti Suboko; **(S.21B)** Ibu Dewi Riry; **(S.22)** Ibu Lies Waruwu; Bpk. Emil Tobing; **(S.24)** Ibu Hengky Huwae; **(S.25)** Ibu Petrus Ndjuruhapa; Ibu Dewi Simangunsong; Ibu Basaria Sirait; Ibu Tuti Hartoyo; **(S.26)** Bpk Rico Tupamahu; **(S.30)** Bpk. Habel Balubun

##### **IMBAUAN**

Dimohon untuk semua Majelis Sektor dan Jemaat bila melaporkan Jemaat yang sakit harap menghubungi Komisi Diakonia Kesehatan dan Perawatan (WA atau SMS):

- Ketua : dr. Nila Naipospos (0812-1105-482)
- Sekretaris : Sepsun H. L. Pasaribu

#### **2. KLINIK "SEJAHTERA" ZEBAOOTH**

- Pemberian obat-obatan maksimal 3 hari dan maksimal 3 macam (untuk akut)
- Pemeriksaan kolesterol, asam urat dan gula darah, dikenakan biaya ganti stik.
- Pelayanan Kesehatan dilakukan dengan prokes ketat : 1. Memakai masker; 2. Jaga jarak; 3. cuci

tangan; 4. Irit bicara; 5. Kuota pasien max. 10 orang/hari.

### **SUB KOMISI PANTI WREDHA "HANNA" (PWH) -----**

Bagi Bapak Ibu, warga jemaat yang ingin membagikan berkat bagi Opa Oma di Panti Wredha Hanna sebagai donatur, dapat menyalurkannya ke rekening: **BANK BNI Cabang Bogor.**

**A/C. 003886460. AN. PANTI WERDHA GPIB  
HANNA**

Atau bisa menghubungi Pengurus PWH:  
KETUA: Pdt. Sherlie Petonengan  
SEKRETARIS: Merry Ch. Nadeak (HP: 0811 1101 978)

Terimakasih atas perhatian, dukungan dan doa dari Bp Ibu sekalian bagi Opa Oma di Panti Wredha Hanna.

### **SUB KOMISI PANTI ASUHAN BINA HARA- PAN -----**

Jika ada warga Jemaat, Bpk/Ibu yang bersedia mendukung biaya pendidikan mereka, dapat mengirimkannya melalui:

**REKENING BNI'46-NO.3886391  
A.N. PANTI ASUHAN BINA HARAPAN**

Terimakasih atas perhatian, dukungan & doa Bapak Ibu sekalian.

### **SUB KOMISI ORANGTUA DAN ANAK ASUH**

Komisi OTA menghimbau kepada warga Jemaat GPIB Zebaoth Bogor yang terpanggil untuk ikut ambil bagian dalam pelayanan Komisi OTA dengan menjadi donatur, dapat mendonasikan dananya melalui Rekening Bank Mandiri Juanda Bogor atas nama:

**MAJELIS JEMAAT GPIB ZEBAOOTH BOGOR  
NO. 133.00.1838.1111**

- Kasir Gereja Zebaoth Bogor pada setiap hari dan jam kerja.
- Pengurus OTA sebagai berikut :
  1. Bp. Benjamin Bijono (Ketua) - 087870621331
  2. Sukinto Anggono (Sekretaris) - 08117519551
  3. Ibu Asmania Eko (Bendahara)- 085772582514
  4. Sri Wahyuningsih (Anggota) - 081380068611

## IBADAH PELAYANAN OTA

Ibadah Pelayanan OTA bulan Juni akan dilaksanakan pada:

Hari/Tgl : Sabtu, 14 Juni 2025

Waktu : 10.00 WIB

Tempat : GSG 1

PF : Pnt. Betty V. Leiwakabessy

## SUB KOMISI DIAKONIA SOSIAL -----

## SUB KOMISI PELAYANAN KEDUKAAN -----

### BERITA DUKACITA

Telah kembali dalam kemuliaan Bapa Sorgawi pada tanggal 25 Mei 2025, **Ibu Conchitta Marylin Juliana Latupapua - Abraham**, 70 th, Tamu S.10 (Pasirkuda). Pemakaman di Belanda. Ibadah pemberangkatan jenazah pada tanggal 27 Mei 2025, dilayani Pdt Ari Siagian (Pdt Kerohanian RS Primaya Cikini).



*Kepada keluarga yang ditinggalkan, Majelis Jemaat dan seluruh warga jemaat menyampaikan turut berbelas sungkawa dengan pengharapan kiranya Tuhan Kita Yesus Kristus menghibur saudara.*



## SUB KOMISI CRISIS CENTRE -----

Dihimbau untuk warga jemaat tetap waspada terhadap bencana. Bila ada warga Jemaat yang terdampak bencana segera menghubungi Majelis sektor.

### BIDANG 3. GERMASA

## SUB KOMISI HUKUM DAN HAM -----

- Kepada warga jemaat yang membutuhkan pelayanan Hukum dan HAM dapat menghubungi:
  - Heru W Putro (Pengacara): 0878-7014-9087
  - Ernie Milono (Notaris/PPAT): 0812-8915-1699
  - Harold F. E. Kaha (Pengacara): 0817-6810-188

- LKBH MERIBA mengundang Jemaat yang memiliki latar belakang bidang hukum (akademisi/praktisi) dan terampil melayani, untuk dapat bergabung dalam tim LKBH MERIBA. Bagi Jemaat yang berminat, dapat mengirimkan surat yang dialamatkan kepada: Pelaksana Harian Majelis Jemaat (PHMJ) GPIB Zebaoth Bogor: Jl. Ir. H. Juanda Nomor 3 Bogor.

## c. Konsultasi Hukum

Diadakan pada Selasa dan Kamis, pukul 10.00-13.00 WIB (harap mengadakan perjanjian waktu terlebih dahulu).

## LINGKUNGAN -----

Mengajak jemaat untuk melakukan aksi AYO MENABUNG SAMPAH sebagai gerakan dunia mendukung pengurangan volume sampah di tempat pembuangan akhir (TPA) dengan program 3 R (Reduce, Reuse, Recycling).

Petugas yang dapat dihubungi:

- Japer Situmorang (WA: 081319030359)
- Medi Waluya (WA: 0818273321)

## PROGRAM DAUR ULANG LIMBAH MINYAK GORENG BEKAS -----

Sehubungan dengan menunjang program Lingkungan Hidup Germasa dan Pembangunan Ekonomi gereja, maka berdasarkan masukan jemaat, dibuatkan suatu program untuk menampung limbah minyak goreng bekas/jelantah untuk dikumpulkan di gereja. Hasil pengumpulan tersebut akan disalurkan dan dimanfaatkan untuk keperluan pengolahan kembali dengan timbal balik satu nilai ekonomis bagi pemasukan jemaat dan kas gereja.

Untuk peran serta Jemaat yang akan berpartisipasi dapat mengumpulkan ke gereja (Germasa) pada hari Kamis, Jumat & Minggu pukul 10.00 s.d. 12.00 WIB.

Minyak jelantah yang dikumpulkan dihargai Rp. 2.500/liter

Contact person:

- Japer Situmorang (081319030359)
- Medi Waluya (0818273321)
- Tony Passoe (08128292896)

### BIDANG 4. PEMBINAAN & PENGEMBANGAN SDI-PPK

## PELKAT PA-(0-12 TAHUN) -----

## PELKAT PT-(13-17 TAHUN) -----

## PELKAT GP-(18-35 TAHUN) -----

Facebook	GP GPIB Zebaoth Bogor		
OfficialLine	@bba3035c	Youtube	ZebaothMuda
Instagram	@pelkatgpzebaoth		

### PELKAT PKP -----

### PELKAT PKB -----

Facebook	PKB GPIB Zebaoth	Instagram	@pkbzebaoth
Youtube	Pelkat PKB Zebaoth Bogor		

### PELKAT PKLU -----

### SEKOLAH SABTU -----

Akan dilaksanakan **Ibadah Syukur Akhir Tahun Pembelajaran 2024/2025** Sekolah Sabtu GPIB Zebaoth Bogor, pada:

Hari/tgl : Sabtu, 7 Juni 2025  
Waktu : 09.00 WIB- selesai  
Tempat : GSG II Lantai 1  
PF : Pnt. Ernawati E. Sitorus

## BIDANG 5. PEMBANGUNAN EKONOMI GEREJA

### PERSEMBAHAN -----

- Imbauan kepada seluruh warga jemaat yang akan melakukan pembayaran PTB, dana OTA, sewa pemakaian GSG dan lain-lain agar mentransfer ke rekening tersebut di atas atau langsung melalui Kasir di Kantor Majelis Jemaat.
- Bagi warga Jemaat maupun simpatisan yang telah menyerahkan persembahkan tetapi belum tercantum dalam laporan keuangan minggu ini dapat bertanya maupun mengkonfirmasi hal tersebut kepada Pnt Mona Shera Magda (081219422566), Kepala Kantor bpk Christianto (08121889435), atau WA ke nomor Kantor Majelis Jemaat 0838 0867 0323.
- Disampaikan kepada Jemaat, untuk pembayaran luran Lazarus tidak melalui QR Kedukaan. Bagi yang telah mengirimkan iuran Lazarus melalui QR Code, kami mohon dapat memberikan konfirmasi telah membayar dengan identitas dan bukti transfer ke no WA Keuangan Kantor Majelis Jemaat, hal tersebut dikarenakan transfer yang tidak disertakan keterangan tidak dapat diposting tanpa data peserta lazarus yang dituju. Terima kasih.

### INFORMASI PENERIMAAN AKSI 2000 & BANTUAN ALAT LIVE STREAMING -----

Dukungan dana dapat di transfer ke rek **PEG Zebaoth di Bank BNI'46 Cabang Juanda Bogor, No. Rek. : 0323519655**, atau di setor ke Kantor Majelis Jemaat dengan diberi keterangan "sumbangan alat live streaming". Mohon bukti setor di konfirmasi ke WA nomor 0838-0867-0323.

### AKSI 2000 -----

Diinformasikan bahwa dana Aksi 2000 dipergunakan guna mendukung pembangunan, pemeliharaan, dan perawatan aset Gereja. Terimakasih atas partisipasi dan dukungan Jemaat terkasih.

### KOTAK "ZEBAOOTH CARING" -----

Menginformasikan kepada jemaat dan Korsek bahwa akan dibuatkan kotak "Zebaoth Caring", dimana kotak ini ditujukan untuk touris lokal dan mancanegara, yang berkunjung ke Gereja Zebaoth, Bogor, untuk mereka dapat ambil bagian dalam pemeliharaan Gereja Zebaoth sebagai salah satu heritage di kota Bogor.

### KOTAK PERSEMBAHAN KHUSUS -----

Diinformasikan kepada seluruh jemaat bahwa mulai bulan Juni 2025 di setiap tempat dan jam ibadah akan disiapkan kotak persembahan syukur sebagai berikut :

Minggu 1 : Kotak Khusus untuk Persepuluhan

Minggu 2 : Kotak Khusus untuk Diakonia Kedukaan

Minggu 3 : Kotak Khusus untuk Diakonia Sosial

## BIDANG 6. INFORMASI, ORGANISASI & KOMUNIKASI-LITBANG

### PEMBERITAHUAN -----

**Batas akhir** penerimaan data/naskah Warta Jemaat pada hari **Kamis, pukul 14.00 WIB**. Setelah waktu tersebut berita akan diwartakan minggu berikutnya. Warta Jemaat dapat diunduh melalui situs: [gpibzebaothbogor.com](http://gpibzebaothbogor.com).

## JADWAL PENAMBAHAN MAJELIS TAMBAHAN -----

Hari/Tgl	Kegiatan
Rabu, 21 Mei 2025	Surat ke MS utk para pembina Calon Diaken dan Penatua tambahan untuk dikeluarkan Surat Tugas MS
Jumat, 23 Mei 2025	Pengumpulan formulir kesediaan dan persyaratan administrasi
Sabtu, 24 Mei 2025	Pembinaan
Minggu, 25 Mei 2025	Pembinaan dan pengumuman nama calon penambahan Diaken dan Penatua
Selasa 27 Mei – Jumat 30 Mei 2025	Pastoral calon Diaken dan Penatua bersama keluarga oleh para pendeta organik
Minggu 1 Juni 2025	Pengumuman di warta Jemaat calon jadi yang akan diteguhkan
Sabtu 7 Juni 2025	Pastoral dan gladi untuk peneguhan Diaken & Penatua
Minggu 8 Juni 2025	Peneguhan Diaken dan Penatua tambahan Zebaoth Bogor

## PENAMBAHAN MAJELIS

Nama-nama Calon Anggota Majelis Jemaat yang akan diteguhkan dalam Ibadah Hari Minggu tanggal 8 Juni 2025 pukul 17.00 WIB di Gedung Gereja Zebaoth Bogor

No.	NAMA	Jabatan Gerejaawi
1.	Naomi Heumasse	Penatua
2.	Christian Delesepe Ruhapatty	Penatua
3.	Johanes Eric Joseph	Penatua
4.	Franciska Dorthina Tobing	Diaken
5.	Djecki Rasna	Penatua
6.	Devi Joice Heraluly Togatorop	Diaken
7.	Agus Prasetya	Penatua
8.	Mangara Tambun Tambunan	Diaken
9.	Hotmayani Rita Nababan	Penatua

Gladi dan pastoral akhir untuk peneguhan Diaken & Penatua akan dilaksanakan pada **Sabtu, 7 Juni 2025 pukul 17.00 WIB** di Gedung Gereja Zebaoth Bogor

## CUTI KETUA MAJELIS JEMAAT -----

Cuti Ketua Majelis Jemaat, Pdt. Margie Ririhena - de Wanna, akan dilaksanakan pada tanggal sbb:

1. 20-22 Mei 2025
2. 3-7 Juni 2025
3. 8-13 Juli 2025
4. 1-8 Agustus 2025
5. 23 November - 3 Desember 2025

Selama KMJ tidak berada di tempat, koordinasi kegiatan pelayanan dan organisasi dilaksanakan oleh PHMJ dalam koordinasi bersama.

Demikian untuk diketahui oleh Majelis dan jemaat sekalian.

## JADWAL PIKET PENDETA (Pukul 09.00-15.00 WIB) -----

Selasa : Pdt. Margie Ririhena - de Wanna  
 Kamis-Jumat : Pdt. Jery Tupamahu  
 Rabu&Sabtu : Pdt. Estethiana E. Saselah-R.

## JUMLAH KEHADIRAN IBADAH -----

Minggu, 25 Mei 2025

TEMPAT	WAKTU	JML	TEMPAT	WAKTU	JML
ZEBAOOTH	06.00	202	KAPEL	08.00	82
	09.00	531		17.00	54
	17.00		DRAMAGA	09.00	158
BETHEL	06.00	58	BJ. PTH	07.00	-
	09.00	89	CIGUDEG	09.00	-
PWH	09.00	72			

## UCAPAN SELAMAT ULANG TAHUN -----

Majelis Jemaat GPIB Jemaat ZEBATH Bogor mengucapkan SELAMAT ULANG TAHUN kepada Bapak, Ibu, Saudara-saudari yang berulang tahun pada tanggal **1 - 7 Juni 2025**.

Kiranya Bapak, Ibu, Saudara-saudari semakin diberkati dan senantiasa menjadi berkat bagi sesama.

No	Nama	Sektor	No	Nama	Sektor	No	Nama	Sektor	
<b>1 JUNI</b>			28 . Rachmawati Elyasa	21B	56 . Lingson Pakpahan	21A			
1 .	Pasek Putu Ravania Purnama	5	29 . Lody J. Corputty	24	57 . Yoverd Pattiasina	24			
2 .	Ratu Emma Trisyalonika	15	30 . Joseph J. Wariaka	27	58 . Daniel Alvin F. Tambunan	29			
3 .	Kaysan Nathan Sinaga	16	<b>4 JUNI</b>			<b>6 JUNI</b>			
4 .	Renggo Tarekah	21A	31 . Eleonora Vandiyani Sunardi	2	59 . Reri Orneta Walenta	2			
5 .	Steven Nilanda H.Manoe	21B	32 . Kitty Nelly	2	60 . Virginia Rosalina Hutabarat	9			
6 .	Reikova Primasakti Christianto	25	33 . Regina F. Hitipeuw	3	61 . Kristina Maryani	10			
7 .	Yanti Talumepa	26	34 . Renauld Kevin Sudarta	3	62 . Yuda Kristian Putra	10			
8 .	Markus Benyamin Kappu	31	35 . Rina Kurnia Murni	5	63 . Yakoba Tuwatanassy	11			
<b>2 JUNI</b>			36 . Henry S.J. Engel	7	64 . Rudy Alexander	13			
9 .	Roro Galihwinangi	1	37 . Selina Margarita Manuhutu	9	65 . Laurens Caesario Pattiwael	21B			
10 .	Victor P.H. Nikijuluw	6	38 . Jenny Hotdame M.br. Purba	9	66 . Levina Rumamby	22			
11 .	Johan Paulus Tanos	9	39 . Ester Kartini Baru	10	67 . Doohan Dae Pany	25			
12 .	Lidya Napitupulu	10	40 . Yohana Tumengkol	15	68 . Timothy Arnold Lekatompessy	25			
13 .	Dwi Yuniarti Soerojo	13	41 . Dian Djaimin Nindyowikromo	18	69 . Robertus Supoyo	29			
14 .	Samantha Belva D.Toelle	13	42 . Rasiti Magdalena	21B	70 . Yusup Yisai Lamelubun	30			
15 .	George Sitanija	13	43 . Reinaldhi Andriano Saputra	21A	71 . Marlinah	30			
16 .	Sri Wahyuni	20	44 . Djun Heskial Tulak	21A	<b>7 JUNI</b>				
17 .	Kanaka Ragnala Lingga	21	45 . Bekti Ayu Kristiningtyas	21B	72 . Jonathan Elbert Hermawan	2			
18 .	Darma Yani Utami Dewi	23	46 . Isidore Ifle	23	73 . Uun Unah R. Nasution	9			
19 .	JR Benyamin De Pany	25	47 . Djonny Djerry Rumuat	25	74 . Persadaan Keliat	10			
20 .	Ratu Permas Hera Yuniarsih	30	<b>5 JUNI</b>			75 . Monicca Vristi Rataleman	11		
<b>3 JUNI</b>			48 . Glory Santa Mery J. Pasaribu	2	76 . Tomy Jepri Gurning	11			
21 .	Jenni M. Hitipeuw	3	49 . Paul Constantine Rompas	4	77 . Rudy Kristiadi	15			
22 .	Kusyantor	5	50 . Ruth Indriani Damayanti	5	78 . Robisah	19			
23 .	Ludia Tandirau	16	51 . Betty Khusen	6	79 . Jevanca Camila Salhuteru	19			
24 .	Andreas Sanger	16	52 . Wenny Pantouw Siahaan	7	80 . Heriyawan	21A			
25 .	Ferdinanda Jenny J.Dabung	20	53 . Aji Yudha Infatama	8	81 . Noel Dominic Waani	22			
26 .	Ghysella Putry Atapary	21A	54 . Irma Marcella	14	82 . Sumirah Balubun	30			
27 .	Yuni Lusyanti Saragi	21A	55 . Blessly Edgar J.Parinussa	18					

Bogor, 1 Juni 2025

### MAJELIS JEMAAT GPIB ZEBATH BOGOR

  
Pnt. Robert R. Luma  
Ketua V

  
Pnt. Ermiriwani Pangloli  
Sekretaris



GPIB ZEBAOOTH BOGOR

# DOA *Pagi*

Sabtu, 7 Juni 2025

Pukul 06.00 WIB

PF : Dkn Rusnani Tobing

PL : Dkn Ida Sundari

Penanggung jawab : 5 & 6

Meeting ID: 850 1366 5538

Passcode: doa

Doa pagi ini diperuntukkan bagi seluruh warga jemaat



# PEMILIHAN PENGURUS PKB PERIODE 2025 - 2027

Pertemuan Calon  
Pengurus PKB

**31 Mei 2025**

GSG 2 lantai 2, 11.00 WIB

Pemilihan Pengurus PKB :

**6 Juni 2025**

GSG 1, 10.00 WIB

Mohon Kehadiran :

- 2 org Anggota Pelkat PKB tiap sektor.
- 2 org Presbiter/Majelis Pria tiap sektor.



*Be Present*

**PENERIMAAN - PENGELUARAN KOTAK KONSERVASI**

		1.049.721.115	139.611.543	910.109.572
Tanggal	Keterangan	Penerimaan	Pengeluaran	Saldo
JUNI 2024	Konservasi Zebaoth bl.Juni 2024	2.172.000		2.172.000
JULI 2024	Konservasi Zebaoth bl.Juli 2024	71.868.506	135.901	73.904.605
AGUSTUS 2024	Konservasi Zebaoth bl.Agustus 2024	64.191.388	1.537.478	136.558.515
SEPTEMBER 2024	Konservasi Zebaoth bl.Sepember 2024	140.952.338	57.688	277.453.165
OKTOBER 2024	Konservasi Zebaoth bl.Oktober 2024	243.444.833	6.004.490	514.893.508
NOVEMBER 2024	Konservasi Zebaoth bl.November 2024	114.539.151	140.680	629.291.979
DESEMBER 2024	Konservasi Zebaoth bl.Desember 2024	89.788.309	169.841	718.910.447
JANUARI 2025	Konservasi Zebaoth bl.Januari 2025	61.903.614	182.923	780.631.138
1-Feb-25	janji iman konservasi dari kel.Suherti Reddy s.10	500.000		781.131.138
2-Feb-25	janji iman konservasi dari kel.Mangasa Sihombing s.25	200.000		781.331.138
2-Feb-25	janji iman konservasi dari kel.D.Siahaan-Manurung di Surabaya	1.000.000		782.331.138
2-Feb-25	janji iman konservasi dari 17.031	500.000		782.831.138
3-Feb-25	janji iman konservasi, 24.065 [Mandiri-ksv 01/02 09:54] Arta Panggabean	250.000		783.081.138
3-Feb-25	janji iman konservasi [Mandiri-ksv 02/02 10:38] Samuel T.M Sinaga	2.000.000		785.081.138
3-Feb-25	janji iman konservasi, 02.075 [Mandiri-ksv 02/02 11:50] Yohanes S. Tetelepta	200.000		785.281.138
3-Feb-25	kotak konservasi, 25.156 [Mandiri-ksv 02/02 12:26] Dewi A. Sianipar	100.000		785.381.138
3-Feb-25	kotak konservasi, 25.156 [Mandiri-ksv 02/02 12:28] Dewi A. Sianipar	200.000		785.581.138
3-Feb-25	janji iman konservasi, 05.036 [Mandiri-ksv 02/02 18:36] Nancy H. Tanasale	2.000.000		787.581.138
4-Feb-25	janji iman konservasi dari kel.Susanna Marlissa s.24 [tahap 2]	100.000		787.681.138
4-Feb-25	janji iman konservasi dari kel.Rudolf L.A.L s.22	1.000.000		788.681.138
4-Feb-25	janji iman konservasi dari kel.Sonja B. Gill s.22	500.000		789.181.138
7-Feb-25	janji iman konservasi dari s.25.007 bl.Feb'14	300.000		789.481.138
9-Feb-25	janji iman konservasi dari s.25.003 [tahap2]	100.000		789.581.138
9-Feb-25	Konservasi IHM tgl.9/2/25 PWH - 09.00	115.000		789.696.138
10-Feb-25	janji iman konservasi, 25.016 [Mandiri-ksv 04/02 12:13] Femi A. Tumimbang	1.000.000		790.696.138
10-Feb-25	janji iman konservasi, 05.076 [Mandiri-ksv 04/02 18:01] Ida Sundari	200.000		790.896.138
10-Feb-25	janji iman konservasi, 03.033 [Mandiri-ksv 06/02 14:17] Simson Ketaren	500.000		791.396.138
10-Feb-25	janji iman konservasi, [Mandiri-ksv 06/02 20:35] Rieneke A. Manoppo	300.000		791.696.138
10-Feb-25	janji iman konservasi, [Mandiri-ksv 06/02 21:50] Maria M. Tridjalmo	1.000.000		792.696.138
10-Feb-25	kotak konservasi dari Jimmy K.M. Masinambow rp.50.000 [Mandiri 09/02 10:19] MTI	50.000		792.746.138
10-Feb-25	janji iman konservasi [Mandiri-ksv 07/02 08:03] Prma Cr	250.000		792.996.138
10-Feb-25	kotak konservasi, 05.049 [Mandiri-ksv 09/02 08:34] Patricia T.M. Hutabarat	50.000		793.046.138
10-Feb-25	janji iman konservasi [Mandiri-ksv 09/02 10:11] Sekar E. Kusumowati	200.000		793.246.138
10-Feb-25	janji iman konservasi [Mandiri-ksv 09/02 10:18] Samuel T.M Sinaga	1.500.000		794.746.138
11-Feb-25	konservasi dari NN di Ib.PKLU tgl.11/2/25	300.000		795.046.138
16-Feb-25	janji iman konservasi dari M.F.R s.8	5.000.000		800.046.138
16-Feb-25	janji iman konservasi dari kel.Rianto Natadireja s.8 [tahap3]	100.000		800.146.138
16-Feb-25	sumbangan utk konservasi dari kel.Wisma T65 LOA	1.200.000		801.346.138
16-Feb-25	Konservasi IHM tgl.16/2/25 Zebaoth - 09.00	50.000		801.396.138
17-Feb-25	janji iman konservasi, 04.039 [Mandiri-ksv 14/02 12:17] Prawestri	1.000.439		802.396.577
17-Feb-25	kotak konservasi, 05.049 [Mandiri-ksv 16/02 08:50] Patricia T.M. Hutabarat	50.000		802.446.577
17-Feb-25	janji iman konservasi [Mandiri-ksv 16/02 14:05] Maudry R	1.000.000		803.446.577
17-Feb-25	janji iman konservasi [Mandiri-ksv 16/02 16:41] Aji Y. Infatama	1.000.000		804.446.577
17-Feb-25	janji iman konservasi, 03.023 [Mandiri-ksv 16/02 16:54] Aji Y. Infatama	200.000		804.646.577
19-Feb-25	janji iman konservasi dari kel.Agustine Sondakh s.26	500.000		805.146.577
23-Feb-25	Janji Iman Konservasi dari kel.Cr.Ni Made Aryati-Tamaela s.14	1.000.000		806.146.577
24-Feb-25	janji iman konservasi, 26.076 [Mandiri-ksv 18/02 10:24] Herlina Sebayang	1.000.000		807.146.577
24-Feb-25	janji iman konservasi, 24.061 bl.Feb'25 [Mandiri-ksv 20/02 09:11] Sandy V. Marlissa	100.000		807.246.577
24-Feb-25	kotak konservasi, 05.049 [Mandiri-ksv 23/02 02:23] Patricia T.M. Hutabarat	50.000		807.296.577
24-Feb-25	janji iman konservasi, 12.028 [Mandiri-ksv 23/02 07:21] Agus R. Parluhutan S	1.250.000		808.546.577
24-Feb-25	janji iman konservasi, 18.089 [Mandiri-ksv 23/02 11.04:21] Clara A. M. Losung	1.000.000		809.546.577
28-Feb-25	Janji Iman Konservasi dari kel.J. Putuhena s.18 bl.Feb-Mar'25	200.000		809.746.577
28-Feb-25	janji iman konservasi, 31.010 [Mandiri-ksv 27/02 10:48] Maryke Tamaela	200.000		809.946.577
28-Feb-25	janji iman konservasi, 22.095 [Mandiri-ksv 28/02 13:44] Ester Efrata	300.000		810.246.577
28-Feb-25	janji iman konservasi, 03.004 [Mandiri-ksv 28/02 18:02] Nonie M.A Pietries	100.000		810.346.577
28-Feb-25	bunga [Mandiri-ksv 28/02 23:59]	764.739		811.111.316
28-Feb-25	biaya adm [Mandiri-ksv 28/02 23:59]		25.000	811.086.316
28-Feb-25	Pajak [Mandiri-ksv 28/02 23:59]		152.948	810.933.368
1-Mar-25	janji iman konservasi dari kel.Andry M s.15+16 bl.Feb'25	500.000		811.433.368
2-Mar-25	Janji Iman Konservasi dari 10.010	300.000		811.733.368
2-Mar-25	Janji Iman Konservasi dari Kel.Rudianto P s.15+16	400.000		812.133.368
6-Mar-25	janji iman konservasi bl.Mar'25 dari 25.007	300.000		812.433.368
9-Mar-25	janji iman konservasi bl.Mar'25 dari 17.031	500.000		812.933.368
9-Mar-25	Konservasi IHM tgl.9/3/25 Zebaoth - 09.00	300.000		813.233.368
10-Mar-25	janji iman konservasi, 02.075 [Mandiri-ksv 03/03 12:17] Yohanes S. Tetelepta	150.000		813.383.368
10-Mar-25	janji iman konservasi, NN [Mandiri-ksv 03/03 13:38] Prma Cr	100.000		813.483.368
10-Mar-25	janji iman konservasi, 23.048 [Mandiri-ksv 04/03 13:44] Ester Mariska	3.000.000		816.483.368
10-Mar-25	janji iman konservasi, 17.077 [Mandiri-ksv 06/03 11:43] E. Populalan	60.000.000		876.483.368
10-Mar-25	janji iman konservasi, Yohanes A. Wibowo [Mandiri-ksv 07/03 16:26]	500.000		876.983.368
10-Mar-25	kotak konservasi, 05.049 [Mandiri-ksv 09/03 03:36] Patricia T.M. Hutabarat	50.000		877.033.368
10-Mar-25	janji iman konservasi, 10.007 [Mandiri-ksv 09/03 11:22] Riskan Effendi	300.000		877.333.368
10-Mar-25	janji iman konservasi, NN [Mandiri-ksv 09/03 11:54] Prma Cr	250.000		877.583.368
10-Mar-25	janji iman konservasi, NN [Mandiri-ksv 10/03 10:41] Prma Cr	500.000		878.083.368
12-Mar-25	janji iman konservasi dar Lydia Sandy s.06.002	500.000		878.583.368
13-Mar-25	Panitia Konservasi Gd.Gereja Zebaoth : dana Tim PDA [tahap 1]		129.819.000	748.764.368
14-Mar-25	janji iman konservasi dari 25.003 [tahap3]	100.000		748.864.368

**PENERIMAAN - PENGELUARAN KOTAK KONSERVASI**

		1.049.721.115	139.611.543	910.109.572
Tanggal	Keterangan	Penerimaan	Pengeluaran	Saldo
16-Mar-25	konservasi Kel.Saud A.D. Sitorus IHM tgl.16/3/25 Zebaoth - 06.00	1.000.000		749.864.368
17-Mar-25	janji iman konservasi, 20.037 [Mandiri-ksv 14/03 17:02] Yazy H. Kalalo	5.000.000		754.864.368
17-Mar-25	janji iman konservasi [Mandiri-ksv 16/03 07:15] Kevin H. Alexander	100.000		754.964.368
17-Mar-25	janji iman konservasi [Mandiri-ksv 16/03 10:20] Jimmy K.M. Masinambow	50.000		755.014.368
17-Mar-25	janji iman konservasi, 12.052 [Mandiri-ksv 17/03 20:33] Julianti A	150.000		755.164.368
24-Mar-25	janji iman konservasi, 12.028 [Mandiri-ksv 18/03 22:27] Agus R. Parluhutan S	1.250.000		756.414.368
24-Mar-25	janji iman konservasi, 26.076 [Mandiri-ksv 19/03 14:49] Herlina Sebayang	1.000.000		757.414.368
24-Mar-25	janji iman konservasi, 25.156 [Mandiri-ksv 19/03 21:57] Anita Sianipar	200.000		757.614.368
24-Mar-25	janji iman konservasi, 25.156 [Mandiri-ksv 19/03 21:58] Anita Sianipar	100.000		757.714.368
24-Mar-25	janji iman konservasi, 24.061 [Mandiri-ksv 20/03 08:41] Sandy V. Marlissa	100.000		757.814.368
24-Mar-25	kotak konservasi [Mandiri-ksv 23/03 02:38] Muhammad S. Auliar	20.000		757.834.368
24-Mar-25	janji iman konservasi [Mandiri-ksv 23/03 10:19] Jimmy K.M. Masinambow	50.000		757.884.368
24-Mar-25	janji iman konservasi, 05.049 [Mandiri-ksv 23/03 10:38] Tulus S. Situmeang	200.000		758.084.368
26-Mar-25	janji iman konservasi dari Kel.J. Putuhena s.18 bl.Apr25	100.000		758.184.368
27-Mar-25	panitia konservasi:dana operasional utk hadiah lomba photo		1.000.000	757.184.368
30-Mar-25	janji iman konservasi dari kel. Susanna Marlissa s.24 [tahap3]	100.000		757.284.368
30-Mar-25	Konservasi IHM tgl.30/3/25 PWH - 09.00	52.000		757.336.368
31-Mar-25	janji iman konservasi, 31.010 [Mandiri-ksv 25/03 13:32] Maryke T	200.000		757.536.368
31-Mar-25	janji iman konservasi bl.Feb-Apr25, 04.115 [Mandiri-ksv 23/03 09:18] Ernawati E. Sitorus	5.000.000		762.536.368
31-Mar-25	janji iman konservasi, 03.004 [Mandiri-ksv 31/03 10:23] Nonie M.A Pietries	100.000		762.636.368
31-Mar-25	bunga [Mandiri-ksv 31/03 23:59]	841.900		763.478.268
31-Mar-25	biaya adm [Mandiri-ksv 31/03 23:59]		25.000	763.453.268
31-Mar-25	pajak [Mandiri-ksv 31/03 23:59]		168.380	763.284.888
4-Apr-25	sumbangan utk konservasi Gd Gereja Zebaoth dari Kel.Yorin Tabuni	5.500.000		768.784.888
6-Apr-25	janji iman konservasi dari M.F.R s.8 [tahap2]	6.000.000		774.784.888
7-Apr-25	janji iman konservasi [Mandiri-ksv 01/04 06:06] Yohanes A. Wibowo	500.000		775.284.888
7-Apr-25	kotak iman konservasi [Mandiri-ksv 02/04 09:48] Prma Cr	100.000		775.384.888
7-Apr-25	janji iman konservasi, 05.076 [Mandiri-ksv 02/04 19:33] Ida Sundari	200.000		775.584.888
7-Apr-25	janji iman konservasi, 02.076 [Mandiri-ksv 04/04 17:26] Yohanes S. Tetelepta	107.687		775.692.575
8-Apr-25	janji iman konservasi dari Kayano Purba dari 13.028	100.000		775.792.575
8-Apr-25	janji iman konservasi dari NN [Ibadah syukur PKLU tgl.08/04/25]	300.000		776.092.575
14-Apr-25	kotak konservasi, Jimmy Masinambow [Mandiri 14/04 12:01] MTI	50.000		776.142.575
14-Apr-25	janji iman konservasi [Mandiri-ksv 09/04 08:02] Martha P. Berliana	5.000.000		781.142.575
14-Apr-25	janji iman konservasi, NN [Mandiri-ksv 09/04 08:52] Prma Cr	250.000		781.392.575
14-Apr-25	janji iman konservasi, 25.016 [Mandiri-ksv 10/04 13:36] Femi A. Tumimbang	1.000.000		782.392.575
14-Apr-25	janji iman konservasi [Mandiri-ksv 12/04 10:10] Agus R. Parluhutan S	1.250.000		783.642.575
14-Apr-25	janji iman konservasi, 05.036 [Mandiri-ksv 12/04 12:50] Nancy H. Tanasale	1.000.000		784.642.575
14-Apr-25	janji iman konservasi, 09.115 [Mandiri-ksv 12/04 20:10] Mariati Purba	500.000		785.142.575
14-Apr-25	janji iman konservasi, 06.038 [Mandiri-ksv 14/04 12:35]	500.638		785.643.213
15-Apr-25	janji iman konservasi dari 25.007 bl.Apr25 [Kel.Nunumete]	300.000		785.943.213
21-Apr-25	Janji iman konservasi [Mandiri-ksv 15/04 11:24] Maudy Rahardjo	1.000.000		786.943.213
21-Apr-25	Janji iman konservasi, 25.156 [Mandiri-ksv 16/04 08:25] Dewi A. Sianipar	200.000		787.143.213
21-Apr-25	Janji iman konservasi, 25.156 [Mandiri-ksv 16/04 08:26] Dewi A. Sianipar	100.000		787.243.213
21-Apr-25	janji iman konservasi, 26.076 [Mandiri-ksv 16/04 12:32] Herlina S	1.000.000		788.243.213
21-Apr-25	kotak konservasi dari Jimmy K.M. Masinambow [Mandiri 21/04 11:16] MTI	50.000		788.293.213
21-Apr-25	janji iman konservasi [Mandiri-ksv 20/04 09:58] Ivone Syully Paendong	1.000.000		789.293.213
22-Apr-25	janji iman konservasi dari kel.Simon Ferdinandus s.5	5.000.000		794.293.213
25-Apr-25	janji iman konservasi dari kel.Andry M. s.15+16 bl.Mar25	500.000		794.793.213
25-Apr-25	janji iman konservasi dari kel.Andry M. s.15+16 bl.Mar25	500.000		795.293.213
26-Apr-25	janji iman konservasi dari s.25.003 [tahap4]	100.000		795.393.213
27-Apr-25	janji iman konservasi dari kel.Zefnat Souisa s.22	127.500		795.520.713
27-Apr-25	janji iman konservasi dari 06.069 IHM tgl.27/4/25 Zebaoth - 06.00	500.000		796.020.713
28-Apr-25	sumbangan untuk GPIB Zebaoth Bogor [Mandiri-ksv 22/04 14:43] Kel.L.Nana	100.000.000		896.020.713
28-Apr-25	janji iman konservasi, 10.019 [Mandiri-ksv 23/04 09:49] Dwi Nugrahwati	500.000		896.520.713
28-Apr-25	janji iman konservasi, 31.010 [Mandiri-ksv 25/04 12:36] Maryke T	200.000		896.720.713
28-Apr-25	janji iman konservasi [Mandiri-ksv 27/04 10:06] Kevin H. Alexander	100.000		896.820.713
28-Apr-25	kotak konservasi [Mandiri-ksv 27/04 10:10] Jimmy K.M. Masinambow	50.000		896.870.713
28-Apr-25	janji iman konservasi, 21.040 [Mandiri-ksv 28/04 08:30] Max R. Sinlax	5.000.000		901.870.713
28-Apr-25	janji iman konservasi [Mandiri-ksv 28/04 16:43] Yohanes A. Wibowo	500.000		902.370.713
24-Apr-25	Janji Iman Konservasi dari kel.Deky Weramasubun s.15+16	300.000		902.670.713
30-Apr-25	janji iman konservasi, 03.004 [Mandiri-ksv 30/04 07:35] Nonie M.A. Pietries	100.000		902.770.713
30-Apr-25	janji iman konservasi, 24.065 [Mandiri-ksv 30/04 15:10] Arta Panggabean	250.000		903.020.713
30-Apr-25	Bunga [Mandiri-ksv 30/04 23:59]	836.073		903.856.786
30-Apr-25	Biaya adm [Mandiri-ksv 30/04 23:59]		25.000	903.831.786
30-Apr-25	Pajak [Mandiri-ksv 30/04 23:59]		167.215	903.664.572
4-May-25	janji iman konservasi dari Bpk. Tommy s.18 [tahap1]	20.000		903.684.572
5-May-25	janji iman konservasi, 02.075 [Mandiri-ota 02/05 12:20] Yohanes S. Tetelepta	100.000		903.784.572
5-May-25	kotak konservasi, 02.099 [Mandiri-ksv 04/05 09:55] Lidija Tiatira	20.000		903.804.572
5-May-25	kotak konservasi [Mandiri-ksv 04/05 10:22] Jimmy K.M. Masinambow	50.000		903.854.572
7-May-25	Janji iman konservasi dari Kel.Andreas Sujono s.8	500.000		904.354.572
11-May-25	Konservasi IHM tgl.11/5/25 PWH pkl.09.00 WIB	85.000		904.439.572
12-May-25	Janji iman konservasi, 12.028 [Mandiri-ksv 12:05 08:59] Agus Raya Parluhutan S.	1.250.000		905.689.572
12-May-25	Janji iman konservasi, 22.093 [Mandiri-ksv 08/05 10:29] Maudy Rahardjo	1.500.000		907.189.572
12-May-25	Janji iman konservasi, Kel. Novy Paljama s.26 [Mandiri-ksv 06/05 08:32]	250.000		907.439.572
12-May-25	Janji iman konservasi, NN [Mandiri-ksv 10:05 15:44] Prma Cr	100.000		907.539.572
18-May-25	janji iman konservasi dari 25.007 bl.Mei'25 [Kel.Nunumete]	300.000		907.839.572

**PENERIMAAN - PENGELUARAN KOTAK KONSERVASI**

1.049.721.115    139.611.543    910.109.572

Tanggal	Keterangan	Penerimaan	Pengeluaran	Saldo
18-May-25	janji Iman Konservasi dari s.25.003 [Tahap5]	100.000		907.939.572
19-May-25	janji iman konservasi, 06.023 [Mandiri-ksv 13/05 17:59] Natasya E. Kansil	1.000.000		908.939.572
19-May-25	kotak konservasi [Mandiri-ksv 18/05 10:04] Jimmy K.M. Masinambow	50.000		908.989.572
22-May-25	janji iman konservasi dari Ibu Mardiaty Nikodemus s.10	1.000.000		909.989.572
26-May-25	janji iman konservasi, Kel.Seno s.24 [Mandiri-ksv 20/05 08:50] Sandy V. Marlissa	100.000		910.089.572
26-May-25	kotak konservasi, 02.099 [Mandiri-ksv 25/05 10:06] Lidiya T	20.000		910.109.572

**PENERIMAAN OTA JEMAAAT  
GPIB ZEBAOth BOGOR**

TGL	URAIAN	PENERIMAAN	PENERIMAAN	SALDO
	<b>SALDO TGL 19 MEI 2025</b>			<b>19.749.407</b>
26-May-25	OTA-18.062 [Mandiri-ota 24/05 09:10] Marcela T	150.000		19.899.407
	<b>SALDO TGL. 26 MEI 2025</b>			<b>19.899.407</b>

**TALI KASIH PDT. ESTHETHIANA E.S RAPRAP**

TOTAL :    **4.326.163**

Tanggal	No.Bukti Kas	Keterangan	Penerimaan
05-May-25	RK	Tali kasih utk Pdt. Esthethiana [BNI-peg 03/05 12:03] F	100.023
11-May-25	KM064/05/25	Tali kasih utk Pdt.Esthethiana E.S.Raprap dari s.25.063	200.000
12-May-25	RK	Tali kasih utk Pdt.Esthetiana E.S.Raprap dari s.26 [BNI-p	500.023
19-May-25	RK	tali kasih utk Pdt. Esthetiana E.S Raprap dari Oktavianu	100.000
25-May-25	KM135/05/25	tali kasih utk Pdt.Estethiana dari sektor30 [Cigudeg]	200.000
26-May-25	RK	tali kasih utk Pdt. Esthetiana E.S Raprap dari Kel.Kardin	500.023
26-May-25	RK	tali kasih Pdt.Esthetiana [BNI-peg 24/05 15:49] Helina	500.023
26-May-25	RK	tali kasih Pdt.Esthetiana [BNI-peg 24/05 20:22] Espay D	500.000
26-May-25	RK	tali kasih pdt. Estethiana,26.048 [BNI-peg 25/05 08:16]	526.048
26-May-25	RK	tali kasih pdt Estethiana dari jemaat [BNI-peg 25/05 17	1.200.023

**PENERIMAAN & PENGELUARAN LAZARUS DARI DANA KEDUKAAN**

TGL	URAIAN	PENERIMAAN	PENGELUARAN	SALDO
	<b>SALDO TGL.19 MEI 2025</b>			83.606.138
20-May-25	17.061 bl.Jan-Des'25	247.500		83.853.638
20-May-25	14.051 bl.Mar'25	5.000		83.858.638
20-May-25	14.038 bl.Mar-Mei'25	20.000		83.878.638
20-May-25	20.075 bl.Apr-Des'20 [Kel.Sri Wahyuningsih]	225.000		84.103.638
20-May-25	20.075 bl.Jan-Mar'21 [Kel.Sri Wahyuningsih]	75.000		84.178.638
20-May-25	20.075 bl.Apr-Des'21 [Kel.Sri Wahyuningsih]	180.000		84.358.638
20-May-25	20.075 bl.Jan-Des'22 [Kel.Sri Wahyuningsih]	240.000		84.598.638
20-May-25	20.075 bl.Jan-Des'23 [Kel.Sri Wahyuningsih]	240.000		84.838.638
20-May-25	20.075 bl.Jan-Des'24 [Kel.Sri Wahyuningsih]	240.000		85.078.638
20-May-25	20.075 bl.Jan-Mar'25 [Kel.Sri Wahyuningsih]	60.000		85.138.638
20-May-25	20.075 bl.Apr-Des'25 [Kel.Sri Wahyuningsih]	202.500		85.341.138
20-May-25	06.069 bl.Mei'25	100.000		85.441.138
20-May-25	09.048 bl.Mei'25	30.000		85.471.138
20-May-25	biaya kedukaan utk kel.Almh.Oma Nurbuati Sudopo-PWH		5.450.000	80.021.138
20-May-25	transport 4.orang petugas lapangan UD.kedukaan [almh.Oma Nurbuati Sudopo-PWH]		1.200.000	78.821.138
21-May-25	03.137 bl.Mei'25	37.500		78.858.638
21-May-25	03.156 bl.Mei'25	15.000		78.873.638
21-May-25	11.025 bl.Mei'25	22.500		78.896.138
21-May-25	08.083 bl.Apr'25	25.000		78.921.138
22-May-25	16.037 bl.Okt-Des'25	112.500		79.033.638
22-May-25	16.029 bl.Mei'25	45.000		79.078.638
22-May-25	11.009 bl.Jan-Okt'25	200.000		79.278.638
22-May-25	21.077 bl.Mei-Jun'25	15.000		79.293.638
22-May-25	21.086 bl.Mei'25	30.000		79.323.638
23-May-25	27.035 bl.Mei'25	7.500		79.331.138
23-May-25	27.059 bl.Mar-Mei'25	60.000		79.391.138
23-May-25	03.132 bl.Jan-Des'25	330.000		79.721.138
24-May-25	05.014 bl.Apr-Jun'25	75.000		79.796.138
24-May-25	transport 4orang petugas lapangan UD.kedukaan [alm.Ir.Iman Siregar-s.26]		1.200.000	78.596.138
25-May-25	25.063 bl.Jul-Des'25	90.000		78.686.138
25-May-25	25.143 bl.Jul-Des'25	90.000		78.776.138
26-May-25	14.020 bl.Jan-Des'25 [Mandiri-dk 21/05 06:26] Yulita	60.000		78.836.138
26-May-25	kekurangan 14.020 bl.Apr-Des'25 [Mandiri-dk 21/05 07:56] Yulita	22.500		78.858.638
26-May-25	laz-18.040 bl.Jan-Des'25 [BNI 23/05 11:59]	175.000		79.033.638
26-May-25	12.005 bl.Des'24-Des'25 [Mandiri-dk 22/05 11:29] Dina C.E. Joseph	87.500		79.121.138
26-May-25	03.126 bl.Mei'25 [Mandiri-dk 23/05 08:22] Dicky Dewatara	30.000		79.151.138
26-May-25	21.089 bl.Mei-Jun'25 [Mandiri-dk 23/05 11:26] Yulialina Mumu	60.000		79.211.138
26-May-25	05.049 bl.Mei'25 [Mandiri-dk 23/05 11:26] Patricia T.M. Hutabarat	100.000		79.311.138
26-May-25	kekurangan laz-18.040 [BNI 23/05 23:53] Ernie Yuliaty	10.000		79.321.138
26-May-25	17.025 bl.Mei'25 [Mandiri-dk 25/04 07:07] Hermanus P	30.000		79.351.138
	<b>SALDO TGL.26 MEI 2025</b>			79.351.138



# BULETIN KONSERVASI

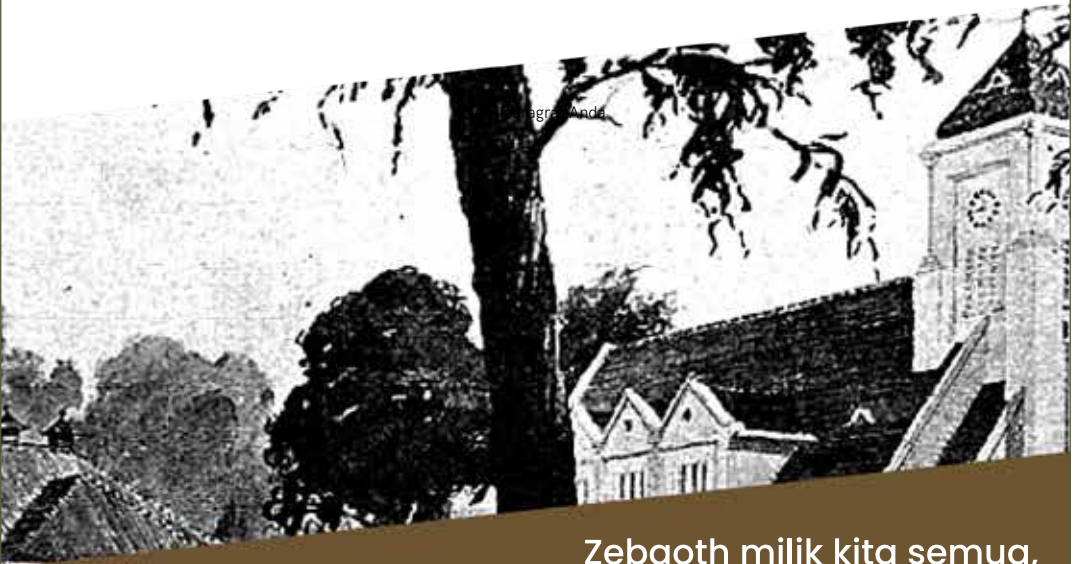

Zebaoth milik kita semua,  
mari rawat bersama.

# PANITIA KONSERVASI

GEDUNG GEREJA GPIB  
JEMAAT ZEBAOOTH BOGOR



## KEGIATAN SURVEY MECHANICAL ELECTRICAL 25 MEI 2025



# PANITIA KONSERVASI

GEDUNG GEREJA GPIB  
JEMAAT ZEBAOth BOGOR



## KEGIATAN SURVEY MECHANICAL ELECTRICAL 25 MEI 2025



DRK  
TENZON



**konservasizebaoth**

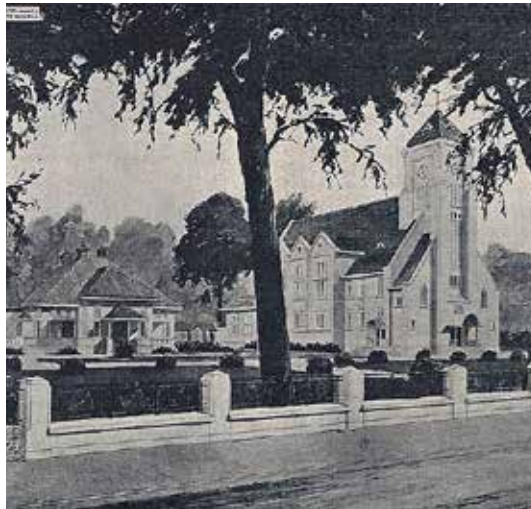

Follow sekarang @konservasizebaoth  
Instagram | Facebook

# **PANITIA KONSERVASI**

**GEDUNG GEREJA GPIB  
JEMAAT ZEBAOth BOGOR**



## **Informasi dana sampai dengan 1 Juni 2025:**

- **Penerimaan: Rp 1.049.721.114**
- **Pengeluaran: Rp 139.611.543**
- **Saldo: Rp 910.109.571**

**Rincian dapat dilihat pada  
laporan keuangan Konservasi.**

# **PANITIA KONSERVASI**

**GEDUNG GEREJA GPIB  
JEMAAT ZEBAOOTH BOGOR**



**Persembahan dan partisipasi dapat di  
transfer kerekening**

**a/n "Majelis Jemaat GPIB Zebaooth  
Bogor"**

**Rekening Giro Mandiri  
1330028922565**

# **PANITIA KONSERVASI**

**GEDUNG GEREJA GPIB  
JEMAAT ZEBAOOTH BOGOR**



**Terima kasih  
untuk dukungan dan  
partisipasi jemaat serta  
donatur.**

**Tuhan Yesus Memberkati.**



## GEREJA PROTESTAN di INDONESIA bagian BARAT (GPIB) MAJELIS SINODE

Jalan Medan Merdeka Timur 10 Jakarta 10110, Telp: (+62-21) 3842895, 3849917 ; Fax.: (+62-21) 3859250  
Email: admin@gpib.or.id ; Website: http://www.gpib.or.id

Jakarta, 25 April 2025

Nomor : 9062/IV-25/MS.XXI

Lamp : 2 (dua) halaman

Hal : **Informasi Kegiatan "Aku Suka Membagi"**

Kepada Yth,

**Sekalian Majelis Jemaat GPIB**

Up. **Ketua III PHMJ & Pengurus PELKAT PA GPIB**

di tempat

Salam dalam Kasih Kristus.

Puji syukur kepada Tuhan Yesus Kristus Kepala Gereja atas berkat dan karunia-Nya yang menjadikan kita semua dapat mengalami berkat penyertaan dan pemeliharaan-Nya.

Sehubungan dengan upaya menggalang kebersamaan jemaat-jemaat dalam mendukung kemandirian Pos Pelkes, serta dukungan dan partisipasi terhadap Program Visitasi Unit-unit Misioner yang dilakukan di sepanjang tahun, maka dalam rangka Bulan Pelkes GPIB bulan Juni 2025, Pelkat PA bermaksud mengajak anak-anak PA GPIB untuk peduli atas kebutuhan Pelayanan di Pos Pelkes melalui kegiatan solidaritas "**Aku Suka Membagi (ASM)**" yang merupakan bagian dari Program Kerja PA GPIB Tahun 2025-2026.

Bentuk Kegiatan ASM adalah menyumbangkan alat penunjang ibadah (daftar kebutuhan terlampir) bagi Pelayanan Anak di Pos-pos Pelkes GPIB dan wilayah sekitarnya untuk membantu penyampaian Firman Tuhan bagi anak.

Periode pengumpulan sumbangan dilakukan pada tanggal **1 - 31 Mei 2025**. Jemaat dapat mengirimkan paket sumbangan yang ditujukan ke alamat berikut:

**Dewan PA GPIB (up. Kak Johannes / 0818 0690 9850)**  
**Komp. Puri Kartika Baru Jl. Jambu Blok G4 No. 8 RT. 02/09**  
**Kel. Tajur Kec. Ciledug Kota. Tangerang - Banten 15152**

Untuk informasi dan koordinasi lebih lanjut terkait pemberian sumbangan dapat menghubungi Narahubung: **Kak Johannes (0818 0690 9850)** atau **Kak Benaya (0877 7584 0071)**

Partisipasi dalam kegiatan ini bersifat tidak wajib, namun kami sangat berharap anak-anak PA di jemaat Bapak/Ibu sekalian turut mengambil bagian agar dapat merasakan sukacita menjadi berkat bagi pelayanan di ladang Tuhan.

Demikian informasi ini kami sampaikan. Atas perhatian dan dukungan Bapak/Ibu Majelis Jemaat, kami ucapkan terima kasih. Tuhan memberkati pelayanan kita sekalian





Teriring salam dan doa,

**Majelis Sinode GPIB**

  
**Pendeta Marthen Leiwakabessy, S.Th.**  
Ketua I

  
**Pendeta Emmawati Rumampuk-Baule, S.Th., M.Min.**  
Sekretaris I

**DAFTAR KEBUTUHAN PAKET SUMBANGAN  
AKU SUKA MEMBAGI DALAM RANGKA BULAN PELKES  
PELKAT PELAYANAN ANAK GPIB  
Juni 2025**

NO	JENIS BARANG	KETERANGAN
1	<p style="text-align: center;"><b>Buku Cerita Alkitab dan Panduan Aktivitas</b></p> 	<p>Buku "30 Cerita Alkitab Interaktif", Penerbit BPK Gunung Mulia</p> <hr/> <p>Buku "Alkitab Aktivitasku" jilid 1/2/3, Penerbit: BPK Gunung Mulia</p>
2	<p style="text-align: center;"><b>Alkitab</b></p> 	<p>Terjemahan Baru Edisi 2 Terbitan Lembaga Alkitab Indonesia</p>
3	<p style="text-align: center;"><b>Kidung Ceria</b></p> 	<p>Terbitan Yamuger edisi sampul terbaru</p>
4	<p style="text-align: center;"><b>Alat Musik Pianika</b></p> 	<p>Merek Yamaha Jenis: Pianika P-32D</p>
5	<p style="text-align: center;"><b>Boneka Tangan</b></p> 	<p>1 (satu) set terdiri dari boneka perempuan dan boneka laki-laki (full body)</p>

6	<p style="text-align: center;"><b>Stola PA</b></p> 	<p>Stola PA GPIB*</p> <p>*Pemesanan melalui vendor resmi GPIB No kontak (WA) : Ibu Rini 0812-8922-4194</p>
7	<p style="text-align: center;"><b>Alat Mewarnai</b></p> 	<p>Joyko Pensil Warna Cat Air (set 24 warna) atau yang sejenis</p> <hr/> <p>Joyko Krayon Minyak (set 18 warna) atau yang sejenis</p>

**Catatan:** barang yang disumbangkan dalam kondisi baru



# Persiapan Pelayan PA



**Kami selalu terbuka bagi warja sisi  
jemaat yang memiliki kerinduan dan  
kesediaan untuk melayani jemaat anak.**



**Setiap Minggu  
Pukul 11.00 - 13.00  
GSG 2 lt. 1**

**KONTAK : KAK ANDO (087870006470)**





Dalam Rangka Memperingati

# HARI PEDULI SAMPAH NASIONAL



**FORUM ANAK GPIB ZEBATH BOGOR** menyediakan **TEMPAT SAMPAH** khusus :

1. BOTOL PLASTIK BEKAS
2. KEMASAN MAKANAN KERING

**\*Semua dalam kondisi bersih untuk menunjang kegiatan ecobricks.\***



Tempat sampah khusus diletakkan di :

1. Depan Area GSG 2
2. Di Bawah mading (dekat pos satpam istana)



YAYASAN PENDIDIKAN KRISTEN (YAPENDIK) GPIB BOGOR  
**PAUD "TUNAS ZEBATH"**



**PPDB**

Penerimaan Peserta Didik Baru  
Tahun Pelajaran 2025/2026

- ▶ PEMBELAJARAN  
TEMATIK
- ▶ PEMBANGUNAN  
KARAKTER  
KRISTIANI
- ▶ ACTIVE  
LEARNING



**Daftarkan Segera !!  
Putra/Putri Anda**

**TEMPAT  
TERBATAS**



Informasi Lebih Lanjut  
silahkan hubungi:

☎ **0812 9971 7125**  
✉ [tunaszebaoth@gmail.com](mailto:tunaszebaoth@gmail.com)

Syarat  
Penerimaan  
Anak Asuh



Panti Asuhan

# BINA HARAPAN

The Love of Christ Cultures a Home



1. Anak maksimal usia 10 Thn
2. Anak yatim, anak piatu atau anak yatim piatu
3. Anak yang masih memiliki orang tua namun mengalami kesulitan finansial.
4. Anak yang masih memiliki orang tua namun tidak memiliki tempat tinggal yang layak.



5. Anak dalam kondisi sehat jasmani dan rohani. Dilengkapi dengan surat keterangan dan rontgen dari dokter.
6. Anak asuh wajib disponsori oleh Majelis atau pejabat gereja tempatnya berasal untuk keperluan verifikasi bahwa anak tersebut memang layak dibantu.



7. Bersedia mengikuti aturan dan sistem pendidikan yang berlaku di Panti yang berazaskan iman kristiani.



Kepala Rumah Tangga  
Panti Asuhan Bina Harapan  
(Sofia Risakotta)



Panti Asuhan  
Bina Harapan

Jln. Jend. Sudirman  
No. 87, Bogor



Telp. PABH : (0251) 8324387  
Sofia R : 0852 1953 7668  
Cynthia W : 0812 1996 8000

# PANTI WREDHA HANNA



## PELAYANAN

Pemeriksaan kesehatan

Ibadah Hari Minggu

Ibadah Harian

Menerima kunjungan  
dari keluarga maupun  
masyarakat

Kegiatan kebersamaan

## KONTAK

Pdt Sherlie Petonengan  
(0812-9514-8458)

Jl Sekip-Gg. Gedong 7/10 Lawanggantung Bogor  
0251-8317419

## QR BARCODE REKENING GPIB "ZEBAOOTH" BOGOR



### **Persembahan Jemaat Non KWJ**

QRIS Barcode pada awalnya dibuat untuk mempermudah jemaat melakukan transaksi ke rekening-rekening Majelis Jemaat GPIB Zebaoth Bogor. Namun demikian laporan QRIS dari pihak bank tidak detail dengan nama jemaat, sedangkan kesesuaian data sangat diperlukan bagi jemaat yang memberikan donasi/persembahan. Untuk itu jemaat yang menyetorkan dana KEDUKAAN & OTA serta donasi SATGAS COVID & CRISIS CENTER selanjutnya disarankan melalui transfer M-banking; ATM atau manual ke nomor rekening sesuai peruntukan dana, dan mencantumkan keterangannya.

Jemaat dimohon untuk mengirimkan bukti transfer ke no. WA 0838-0867-0323 agar dapat dilakukan pengecekan silang dengan rekening koran. Terimakasih.

**Nomor WA Kantor Majelis untuk Konfirmasi Keuangan: 0838 0867 0323**

## Aksi Rp 2.000

Mohon partisipasi & dukungan jemaat dalam Amplop Aksi Rp 2000 hari yang akan dipergunakan guna mendukung pembangunan, pemeliharaan, dan perawatan aset Gereja. Terimakasih atas partisipasi dan dukungan jemaat terkasih.





## PENERIMAAN MAHASISWA BARU 2025-2026 Sekolah Tinggi Filsafat Theologi Jakarta

	Program Sarjana Ilmu Teologi	Program Magister Teologi dan Magister Teologi Online	Program Doktor Teologi
<b>Waktu Pendaftaran</b>	<p><b>Gelombang 1:</b> 30 Oktober 2024 s.d. 15 Januari 2025</p> <p><b>Gelombang 2:</b> 16 Januari s.d. 11 Juni 2025</p> <p><b>Gelombang 3:</b> 12 Juni s.d. 11 Juli 2025</p>	1 Januari 2025 s.d. 27 Juni 2025	
<b>Waktu Ujian Sarung Masuk (USM)</b>	<p><b>Gelombang 1:</b> 20-21 Januari 2025</p> <p><b>Gelombang 2:</b> 17-18 Juni 2025</p> <p><b>Gelombang 3:</b> 24-25 Juli 2025</p>	Sepanjang tahun selebratnya 27 Juni 2025; tiap calon menempuh Tes Potensi Akademik (TPA) sebagai tes intake 1 secara mandiri minimal skor 300 (hasil TPA maksimal diserahkan 29 Mei 2025); Tahap 2, mengerjakan satu makalah dengan topic/bahasan dan literatur yang ditargetkan panitia. Waktu penyelesaian tugas makalah kurang lebih 1 bulan. Wawancara Tes lewat zoom.	Sepanjang Januari s.d. 27 Juni 2025; tiap calon mengerjakan satu makalah dengan topic/bahasan dan Saftur literatur yang ditargetkan panitia. Waktu penyelesaian satu bulan. Wawancara Tes lewat zoom.
<b>Biaya USM</b>	<p>Gelombang 1: Rp.750.000,-</p> <p>Gelombang 2: Rp.1.000.000,-</p> <p>Gelombang 3: Rp.1.200.000,-</p>	Rp. 1.200.000,- (Satu juta dua ratus ribu rupiah)	Rp. 1.000.000,- (Satu juta seribu ribu rupiah)
<b>Pengumuman Kelulusan</b>	<p><b>Gelombang 1:</b> 27 Januari 2025</p> <p><b>Gelombang 2:</b> 25 Juni 2025</p> <p><b>Gelombang 3:</b> 31 Juli 2025</p>	Paling lambat satu bulan setelah ujian masuk Program Studi Magister Teologi	Paling lambat 1 bulan setelah ujian masuk Program Studi Doktor Teologi
<b>Biaya Studi</b>	Dapat ditanyakan langsung lewat email <a href="mailto:beasarsarjana@stfjakarta.ac.id">beasarsarjana@stfjakarta.ac.id</a> atau telepon (021) 3904237, ext. 120 & 213 (Senin - Jumat, 07.30 - 15.00 WIB)	Dapat ditanyakan langsung lewat email <a href="mailto:beasmagister@stfjakarta.ac.id">beasmagister@stfjakarta.ac.id</a> atau telepon (021) 3904237, ext. 120/213 (Senin - Jumat, 07.30 - 15.00 WIB)	Dapat ditanyakan langsung lewat email <a href="mailto:beasdoctor@stfjakarta.ac.id">beasdoctor@stfjakarta.ac.id</a> atau telepon (021) 3904237, ext. 130 & 213 (Senin - Jumat, 07.30 - 15.00 WIB)
<b>Batas Akhir Registrasi Ulang &amp; Pembayaran</b>	<p><b>Gelombang 1:</b> 14 Februari 2025</p> <p><b>Gelombang 2:</b> 11 Juli 2025</p> <p><b>Gelombang 3:</b> 8 Agustus 2025</p>	18 Agustus 2025	
<b>Tempat USM</b>	Aplikasi SIYAKD 4.0 dan atau Kampus STF Jakarta		
<b>Mulai Studi</b>	18 Agustus 2025		
	Tautan pendaftaran: <a href="https://pmb.stfjakarta.civitas.id/">https://pmb.stfjakarta.civitas.id/</a>		

**INFORMASI KEUANGAN KAS JEMAAT  
GPIB ZEBAOOTH BOGOR**

-----  
**RINCIAN PENERIMAAN DAN PENGELUARAN  
BULAN : MEI (TGL.20-26) 2025**

**PENERIMAAN > Jumlah : Rp.105.014.590,-**

**PERSEMBAHAN****[KOLEKTE]****• PERSEMBAHAN IBADAH  
MINGGU****(Rp.32.276.800,-)**

- IHM bl.Mar-Mei'25 dari 14.038	Rp.	225.000
- IHM tgl.18/05-25 Dramaga	Rp.	1.533.000
- IHM tgl.25/05-25 Zebaoth-06.00	Rp.	4.805.000
- IHM tgl.25/05-25 Bethel-06.00	Rp.	1.472.000
- IHM tgl.25/05-25 Bethel-06.00	Rp.	2.017.000
- IHM tgl.25/05-25 Bethel-09.00	Rp.	3.284.000
- IHM tgl.25/05-25 PWH-09.00	Rp.	1.240.000
- IHM tgl.25/05-25 Zebaoth-09.00	Rp.	10.140.500
- IHM tgl.25/5/25 Zebaoth - 17.00	Rp.	5.605.300
- IHM tgl.25/5/25 Kapel - 17.00	Rp.	780.000
- pers syukur IHM 09.087 IHM dari 09.087 IHM tgl.25/5/25 Kapel - 17.00	Rp.	50.000
- IHM tgl.25/05-25, 06.049 [BNI 25/05 07:34] Victor P.H. Nikijuluw	Rp.	200.000
- IHM tgl.25/05-25, 26.106 [BNI 25/05 09:52] Charles R. Tuawaidan	Rp.	20.000
- IHM tgl.25/05-25, 04.021 [BNI 25/05 10:30] Surta Nababan	Rp.	100.000
- IHM tgl.25/05-25 [BNI 25/05 10:54] Bonnie N. Manuputty	Rp.	20.000
- IHM tgl.25/05-25, NN [BNI 25/05 11:23]	Rp.	150.000
- IHM tgl.25/05-25, 24.019 [BNI 25/05 17:13] Yuni Nuswandari	Rp.	50.000
- IHM tgl.25/05-25, 03.108 [BNI 25/05 22:10] Orlando Christian T.B	Rp.	150.000
- IHM tgl.25/05-25 pkl.06.00, 26.036 [Mandiri 25/05 06:47] Bona S. Pella	Rp.	110.000
- IHM tgl.25/05-25, 26.020 [Mandiri 25/05 07:13] Dedy Mulyana	Rp.	25.000
- IHM tgl.25/05-25, 17.040 [Mandiri 25/05 10:07] Iriawan Tinambunan	Rp.	100.000
- IHM tgl.25/05-25, 23.005 [Mandiri 25/05 10:27] Sandra C. Sunarya	Rp.	50.000
- IHM tgl.25/05-25, 26.076 [Mandiri 25/05 20:32] Pemi Sebayang	Rp.	50.000
- IHM tgl.25/05-25,17.025 [Mandiri 26/05 12:11] Hermanus P	Rp.	50.000

- IHM tgl.25/05-25 dari Jimmy K.M. Rp. 50.000  
Masinambow [Mandiri 26/05 14:07]  
MTI

**• PEMBERKATAN &  
PENEGUHAN  
PERKAWINAN  
(Rp.2.768.000,-)**

- kol. Ib. Perkawinan tgl.24/05/25 Rp. 2.048.000  
Zebaoth-09.00

- amp syukur Ib. Perkawinan Rp. 720.000  
tgl.2405/25 Zebaoth-09.00

**• PERSEMBAHAN IBADAH  
PELKAT  
(Rp.4.369.000,-)****PA**

- IHMPA tgl.25/05-25 Rp. 910.000

**PT**

- IHMPPT tgl.26/05-25 [Mandiri 25/05  
13:00] Allan P. Passoe Rp. 710.000

**PKP**

- kol.Ib.PKP s.23 tgl.16/05-25 di Ibu Rp. 180.000  
Maria Tridjalmo

- kol.Ib.PKP s.15+16 tgl.25/4/05 di Ibu Rp. 100.000  
Christine Rinif

- kol.Ib.PKP s.15+16 tgl.7/5/25 di Ibu Rp. 102.000  
Adriana

- kol.Ib.PKP s.5 tgl.17/5/25 di Ibu Meity Rp. 160.000  
Surbakti

- kol.Ib.PKP s.10 tgl.21/5/25 di Ibu Rp. 202.000  
Margaretha

- kol.Ib.PKP s.20 tgl.24/5/25 di Ibu Rp. 134.000  
Mona Pattinama

- kol.Ib.PKP s.21B tgl.9/5/25 di Ibu Lina Rp. 147.000  
Panjaitan

- kol.Ib.PKP s.27 tgl.23/05-25 [BNI Rp. 234.000  
23/05 07:29] Nova Ervina

**PKB**

- Kol.Ib.PKB s.6 tgl.24/05-25 di Gereja Rp. 234.000  
Bethel

**PKLU**

- kol.Ib.PKLU tgl.20/05-25 di Gereja Rp. 1.256.000  
Zebaoth

**PERSEMBAHAN HARI****RAYA**

**GEREJAWI & NONGEREJAWI****• RANGKAIAN PASKAH  
(Rp. 80.018,-)**

- kelebihan pk-panitia paskah 2025 ke-2; [print pembatas Alkitab A3 rp.80.018] Rp. 80.018

**PERSEMBAHAN IBADAH LAINNYA****• IBADAH KELUARGA  
(Rp. 2.201.000,-)**

- I.Kel subsektor tgl.17/05-25 Kel.Jun Walandaw Rp. 136.000  
 - I.Kel s.25 tgl.21/05/25 Kel. Henry Tampubolon Rp. 150.000  
 - I.Kel s.24 tgl.21/05-25 Kel.Suseno Budiharsono Rp. 300.000  
 - I.Kel s.19 tgl.21/05-25 Kel.Djoko Suseno Rp. 341.000  
 - I.Kel s.14 tgl.21/05-25 Kel.Lukman Sidauruk Rp. 275.000  
 - I.Kel s.9 tgl.21/05-25 Kel. Philip Luhulima Rp. 130.000  
 - I.Kel s.12 tgl.21/05-25 Kel.Ibu Gina L Rp. 250.000  
 - I.Kel s.3 tgl.24/05-25 Kel.Simson Ketaren Rp. 303.000  
 - I.Kel s.23 tgl.24/05-25 Kel Heryanto S [Mandiri 25/05 16:37] Vira F. Rasman Rp. 316.000

**• IBADAH PENGUCAPAN SYUKUR  
(Rp. 1.959.000,-)**

- I.Pes s.10 tgl.17/05/25 Kel.Persadaan Keliat Rp. 1.327.000  
 - I.Pes s.7 tgl.21/5-25 Kel.Paskah Saragih Rp. 210.000  
 - I.Pes s.21B tgl.24/05-25 Kel.Ibu Sofie Sumilat Rp. 422.000

**• PENGGALANGAN DANA DIAKONIA  
(Rp. 100.000,-)**

- Diakonia Tottie IHM tgl.25/5/25 Zebaoth - 17.00 Rp. 100.000

**• KATEKISASI  
(Rp. 50.000,-)**

- persembahan syukur pendaftaran pelayanan katekisasi an Felicia E. Pattwael Rp. 50.000

**PERSEMBAHAN****• PERPULUHAN  
(Rp. 26.065.100,-)**

- 17.061 bl..Apr-Mei'25 Rp. 200.000  
 - 06.069 bl.Mei'25 Rp. 200.000  
 - 08.083 bl.Apr'25 Rp. 50.000

- 16.029 bl.Mei'25 Rp. 100.000  
 - 16.042 bl.Mei'25 Rp. 1.100.000  
 - 23.021 bl.Mei'25 Rp. 500.000  
 - 26.156 bl.Mei'25 Rp. 250.000  
 - 21.086 bl.Mei'25 Rp. 100.000  
 - 27.035 bl.Mei'25 Rp. 400.000  
 - 27.059 bl.Mar-Mei'25 Rp. 150.000  
 - 08.054 bl.Mei'25 Rp. 350.000  
 - 03.132 bl.Jan-Mei'25 Rp. 500.000  
 - 14.045 bl.Jun-Agu'25 Rp. 600.000  
 - 21.201 bl.Jan-Mei'25 Rp. 250.000  
 - 01.073 bl.Jan-Apr'25 Rp. 1.400.000  
 - P10 dari YK IHM tgl.25/05-25 Bethel-09.00 Rp. 100.000  
 - P10 dari NN 31 IHM tgl.25/05-25 PWH-09.00 Rp. 150.000  
 - P10 dari GHM IHM tgl.25/05-25 Zebaoth-09.00 Rp. 1.300.000  
 - P10 dari NN IHM tgl.25/05-25 Zebaoth-09.00 Rp. 170.000  
 - P10 21.143 bl.Apr'25 [Mandiri 21/05 11:22] Nancy S. Pattirane Rp. 2.615.000  
 - P10 21.143 bl.Mei'25 [Mandiri 21/05 11:57] Nancy S. Pattirane Rp. 2.160.000  
 - P10 13.016 [BNI 22/05 01:57] Johnson Hutaauruk Rp. 100.000  
 - P10 NN [BNI 23/05 09:26] Yetti Amirueni Rp. 1.500.000  
 - 25.100 bl.Mei'25 [Mandiri 23/05 13:19] Fermico K Rp. 2.000.000  
 - 18.090 [Mandiri 23/05 16:42] Risky Y. Seumahu Rp. 285.000  
 - 05.083 bl.Mei'25 [Mandiri 23/05 19:21] Ruth I.Damayanti Rp. 3.000.000  
 - 25.164 [BNI 25/05 10:34] Danniell Christian Rp. 825.100  
 - 25.018 [BNI 25/05 18:00] Kevin J.A.P Ginting Rp. 1.000.000  
 - NN [BNI 26/05 10:31] Rp. 2.050.000  
 - 10.004 [BNI 26/05 14:43] Rp. 1.200.000  
 - 01.076 [Mandiri 25/05 08:46] Margie I. Ririhena Rp. 1.460.000

**• PERSEMBAHAN SYUKUR NON PSB  
(Rp. 11.506.409,-)**

- QR PERSEMBAHANZEBAOOTH [Mandiri 26/05 14:07] MTI Rp. 180.000  
 - QR PERSEMBAHANZEBAOOTH [Mandiri 26/05 14:07] MTI Rp. 11.326.409

**• SYUKUR BULANAN  
(Rp. 5.875.000,-)**

17.061 bl.Apr-Mei'25 Rp. 600.000  
 14.048 bl.Apr'25 Rp. 50.000  
 14.038 bl.Mar-Mei'25 Rp. 75.000

- 23.048 bl.Mar-Mei'25	Rp. 1.500.000	- 06.069 bl.Mei'25	Rp. 100.000
- 06.069 bl.Mei'25	Rp. 100.000	- 09.048 bl.Mei'25	Rp. 30.000
- 06.069 bl.Mei'25 [lain-lain]	Rp. 100.000	- 03.137 bl.Mei'25	Rp. 37.500
- 09.048 bl.Mei'25	Rp. 30.000	- 03.156 bl.Mei'25	Rp. 15.000
- 08.083 bl.Apr'25	Rp. 35.000	- 11.025 bl.Mei'25	Rp. 22.500
- 03.132 bl.Jan-Mei'25	Rp. 450.000	- 08.083 bl.Apr'25	Rp. 25.000
- 03.132 bl.Jan-Mei'25 [lain-lain]	Rp. 25.000	- 16.037 bl.Okt-Des'25	Rp. 112.500
- 05.014 bl.Apr-Jun'25	Rp. 600.000	- 16.029 bl.Mei'25	Rp. 45.000
- 21.201 bl.Jan-Mei'25	Rp. 250.000	- 11.009 bl.Jan-Okt'25	Rp. 200.000
- 20.055 bl.Apr-Mei'25	Rp. 100.000	- 21.077 bl.Mei-Jun'25	Rp. 15.000
- 01.073 bl.Jan-Apr'25	Rp. 200.000	- 21.086 bl.Mei'25	Rp. 30.000
- 05.035 bl.Mei'25 [Mandiri 20/05 14:19] Nancy H.Tanasale	Rp. 120.000	- 27.035 bl.Mei'25	Rp. 7.500
- 21.143 bl.Apr'25 [Mandiri 21/05 11:22] Nancy S. Pattirane	Rp. 100.000	- 27.059 bl.Mar-Mei'25	Rp. 60.000
- 21.143 bl.Mei'25 [Mandiri 21/05 11:57] Nancy S. Pattirane	Rp. 100.000	- 03.132 bl.Jan-Des'25	Rp. 330.000
- 12.005 bl.Des'24-Des'25 [Mandiri 22/05 11:32]	Rp. 130.000	- 05.014 bl.Apr-Jun'25	Rp. 75.000
- 05.049 bl.Mei'25 [Mandiri 23/05 18:37] Patricia T. M. Hutabarat	Rp. 1.000.000	- 25.063 bl.Jul-Des'25	Rp. 90.000
- 06.072 [BNI 26/05 18:45] Rakutta Tarigan	Rp. 150.000	- 25.143 bl.Jul-Des'25	Rp. 90.000
- 17.025 bl.Mei'25 [Mandiri 26/05 12:01] Hermanus P	Rp. 40.000	- 14.020 bl.Jan-Des'25 [Mandiri-dk 21/05 06:26] Yulita	Rp. 60.000
- 19.012 [Mandiri 26/05 16:38] Nugrahaning S	Rp. 120.000	- kekurangan 14.020 bl.Apr-Des'25 [Mandiri-dk 21/05 07:56] Yulita	Rp. 22.500
• <b>BID.II :</b> <b>PENGGALANGAN OTA</b> <b>(Rp.150.000,-)</b>		- laz-18.040 bl.Jan-Des'25 [BNI 23/05 11:59]	Rp. 175.000
- OTA-18.062 [Mandiri-ota 24/05 09:10] Marcela T	Rp. 150.000	- 12.005 bl.Des'24-Des'25 [Mandiri-dk 22/05 11:29] Dina C.E. Joseph	Rp. 87.500
• <b>BID.II : DANA</b> <b>LAZARUS/KEDUKAAN</b> <b>(Rp.3.595.000,-)</b>		- 03.126 bl.Mei'25 [Mandiri-dk 23/05 08:22] Dicky Dewatara	Rp. 30.000
- 17.061 bl.Jan-Des'25	Rp. 247.500	- 21.089 bl.Mei-Jun'25 [Mandiri-dk 23/05 11:26] Yulialina Mumu	Rp. 60.000
- 14.051 bl.Mar'25	Rp. 5.000	- 05.049 bl.Mei'25 [Mandiri-dk 23/05 11:26] Patricia T.M. Hutabarat	Rp. 100.000
- 14.038 bl.Mar-Mei'25	Rp. 20.000	- kekurangan laz-18.040 [BNI 23/05 23:53] Ernie Yuliaty	Rp. 10.000
- 20.075 bl.Apr-Des'20 [Kel.Sri Wahyuningsih]	Rp. 225.000	- 17.025 bl.Mei'25 [Mandiri-dk 25/04 07:07] Hermanus P	Rp. 30.000
- 20.075 bl.Jan-Mar'21 [Kel.Sri Wahyuningsih]	Rp. 75.000	• <b>OPTIMALISASI BANK</b> <b>SAMPAH</b> <b>(Rp.1.850.000-)</b>	
- 20.075 bl.Apr-Des'21 [Kel.Sri Wahyuningsih]	Rp. 180.000	- bank sampah gelombang 25 tgl.06/09-24	Rp. 700.000
- 20.075 bl.Jan-Des'22 [Kel.Sri Wahyuningsih]	Rp. 240.000	- bank sampah gelombang 26 tgl.06/05-25	Rp. 700.000
- 20.075 bl.Jan-Des'23 [Kel.Sri Wahyuningsih]	Rp. 240.000	- bank sampah gelombang 27 tgl.16/05-25	Rp. 450.000
- 20.075 bl.Jan-Des'24 [Kel.Sri Wahyuningsih]	Rp. 240.000	• <b>BUNGA BANK</b> <b>(Rp.31.146-)</b>	
- 20.075 bl.Jan-Mar'25 [Kel.Sri Wahyuningsih]	Rp. 60.000	- bunga [BRI 25/05 23:59]	Rp. 31.146
- 20.075 bl.Apr-Des'25 [Kel.Sri Wahyuningsih]	Rp. 202.500	• <b>SALDO DANA RUTIN</b> <b>(Rp.1.478.000-)</b>	
		- pelkat PKLU:kelebihan dana rutin bl.Mei'25	Rp. 500.000
		- Pengembalian trnsp mjls IHM tgl.25/5/25 BTL-06; Dkn.Grace M.	Rp. 15.000



**PENGELUARAN > Jumlah : Rp.167.677.834,-**

**RUTIN OPERASIONAL**

• **BIDANG V :**

**PENUNJANG & LAINNYA (Rp.36.129)**

- pajak [BRI 25/05 23:59]	Rp.	6.229
- biaya adm VA-BPJS TK bl.Mei'25 3pdt &9 kry organik [BRI 26/05 16:07]	Rp.	3.500
- biaya adm VA-PPH21 bl.Mei'25 3pdt [BRI 26/05 16:08]	Rp.	3.500
- biaya adm VA-JPHT bl.Mei'25 3pdt [BRI 26/05 16:09]	Rp.	3.500
- biaya adm VA-iuran pensiun bl.Mei'25 Rp. 3pdt+9peg [BRI 26/05 16:10]	Rp.	3.500
- biaya adm VA- gaji bl.Mei'25 pdt.Estethiana R [BRI 26/05 16:11]	Rp.	3.500
- biaya adm VA- gaji bl.Mei'25 pdt.Jery Tupamahu [BRI 26/05 16:11]	Rp.	3.500
- biaya adm VA- gaji bl.Mei'25 pdt.Margie R [BRI 26/05 16:13]	Rp.	3.500
- biaya adm dana apresiasi pdt. Jery Tupamahu bl.Mei'25 [BRI 26/05 16:14]	Rp.	2.500
- biaya SKN/kliring ke1 rekening BCA	Rp.	2.900

• **BIDANG V :**

**KEWAJIBAN (Rp.950.000,-)**

- B.P Mupel GPIB Jabar2:kontribusi Zebaoth ukt keg.sosialisasi RANUM PSR tgl.19/5/25	Rp.	950.000
--------------------------------------------------------------------------------------	-----	---------

• **BIDANG V :**

**PERLENGKAPAN & ATK (Rp.1.924.000,-)**

- lpj-pk-stok RT [lilin+ongkos jahit+tisu+sunlight+kopi+sifon wastafel];[lilin 4dus rp.300.000;lilin 2dus rp.100.000;10 sunlight rp.93.000;1renceng indocafe rp.47.900;10bal tisu kissy rp.205.000;1afur wastafel rp.120.000;2sifon rp.10.000;1karung pasir rp.20.000;1lem rp.10.000;2slot rp.24.000;transp rp.5.000;jait stola rp.120.000;7karbol rp.111.300]	Rp.	1.162.700
- Calmic periode Mei'25 [no.Faktur 25.92957263]	Rp.	753.700
- biaya kirim POS tgl.16/5/25 ke Biro Personalia MS, Jkt	Rp.	8.000

• **BIDANG VI :**

**GAJI&TUNJANGAN (Rp.118.246.105,-)**

- Gaji Pendeta	Rp.	21.431.195
----------------	-----	------------

- Gaji Pegawai Organik	Rp.	33.098.213
- Gaji Pegawai Lokal	Rp.	31.300.851
- Lembur Pegawai Organik	Rp.	2.520.000
- Lembur Pegawai Lokal	Rp.	3.040.000
- U. Makan & U.Transp Pegawai (Organik&Lokal)	Rp.	4.030.000
- U. Makan & U.Transp Pegawai (Satpam)	Rp.	7.300.000
- Iuran Pensiun&BPJS Pegawai Organik	Rp.	6.434.582
- Iuran Pensiun&JPHT&BPJS Pegawai Pendeta	Rp.	3.663.364
- Tunj. Kacamata Pegawai Organik&Lokal	Rp.	1.320.000
- PT KAS:dana utk jasa [1orang]&barang cleaning service bl.Apr'25	Rp.	3.537.900
- lembur kry outsourcing [Bpk.Nurman] tgl.18,19/5/25	Rp.	270.000
- THL an.Mega T tgl.20,22-24/5/25	Rp.	300.000

• **BIDANG VI :**

**TUNJANGAN LAINNYA (Rp.23.600.000,-)**

- Fas.Telp,PRT&Dana Apresiasi Pendeta	Rp.	7.200.000
- Tunj.Setempat&Fasilitas Telp Pegawai	Rp.	1.400.000
- Tunj. Setempat Pendeta	Rp.	15.000.000

**RUTIN PELAYANAN**

• **BIDANG I : TEOLOGI (Rp.8.235.000,-)**

- rep PF IHM tgl.18/05/25 Dramaga; Pnt.Hariato	Rp.	200.000
- Transp ptgs IHM tgl.18/05/25 Dramaga	Rp.	240.000
- Koster [Dramaga]IHM tgl.18/05/25 Dramaga	Rp.	95.000
- Biaya angkut soundsystem IHM tgl.18/05/25 Dramaga	Rp.	200.000
- Biaya u.bersih ruangan IHM tgl.18/05/25 Dramaga	Rp.	145.000
- Biaya keamanan [satpam 1.org] IHM tgl.18/05/25 Dramaga	Rp.	50.000
- Biaya u.sapu jalan IHM tgl.18/05/25 Dramaga	Rp.	40.000
- Biaya IT IHM tgl.18/05/25 Dramaga	Rp.	50.000
- Rep PF IHM tgl.25/5/25 Zebaoth - 09.00; Pdt. Em. Sian Lumentut	Rp.	400.000
- Rep PF IHM tgl.25/5/25 Bethel - 06.00; Pnt. Andreas Sujono	Rp.	150.000

**Warta Keu-6**

- Rep PF IHM tgl.25/5/25 Bethel - 09.00; Pdt. Rudi Marentek	Rp.	400.000	
- Rep PF IHM tgl.25/5/25 Kapel - 08.00; Pdt. Em. Diana Lumban Gaol	Rp.	600.000	
- Rep PF IHM tgl.25/5/25 Kapel - 17.00; Pdt. Sherlie Petonengan	Rp.	400.000	
- Rep PF IHM tgl.25/5/25 PWH - 09.00; Pnt. Ernawati E. Sitorus	Rp.	150.000	
- Transp petugas IHM tgl.25/05/25 Zebaoth	Rp.	500.000	
- Transp petugas IHM tgl.25/5/25 Zebaoth - 09.00	Rp.	640.000	
- Transp petugas IHM tgl.25/5/25 Bethel - 06.00	Rp.	320.000	
- Transp petugas IHM tgl.25/5/25 Bethel - 09.00 + Keamanan	Rp.	370.000	
- Transp petugas IHM tgl.25/5/25 Kapel - 08.00	Rp.	240.000	
- Transp petugas IHM tgl.25/5/25 Kapel - 17.00	Rp.	240.000	
- Transp petugas IHM tgl.25/5/25 PWH - 09.00	Rp.	225.000	
- transport petugas lb.Perkawinan tgl.24/5/25 Zebaoth-09.00	Rp.	530.000	
- rep PF I.Kel s.19 tgl.21/05/25 di kel.Djoko Suseno;Pdt.Em. Sian Lumentut	Rp.	250.000	
- rep PF I.Kel s.14 tgl.21/5/25 di kel.Lukman Sidauruk;pnt.R.H.Titaheluw	Rp.	50.000	
- Rep PF I.Kel s.25 tgl.21/5/25 di Kel.Henry Tampubolon; Pnt.Marensi D.	Rp.	100.000	
- Rep PF I.Kel s.3 tgl.24/5/25 di Kel.Simson Ketaren; Pnt. Ernawati E.Ss.	Rp.	100.000	
- Rep PF I.Kel s.23 tgl.24/5/25 di Kel.Heryanto Surya; Pnt.Imelda J.	Rp.	100.000	
- Rep PF IHM [Corak Muda] tgl.25/5/25 Zebaoth - 17.00; Pdt. Claudia Solomasi Tacazily-Hulu	Rp.	600.000	
- Transp petugas IHM [Corak Muda] tgl.25/5/25 Zebaoth - 17.00	Rp.	650.000	
- komisi teologi:dana rutin bl.Apr'25 subkomisi katekisasi	Rp.	200.000	
<p>• <b>BIDANG II : PELKES (Rp.7.850.000,-)</b></p>			
- biaya kedukaan utk kel.Almh.Oma Nurbuati Sudopo-PWH	Rp.	5.450.000	
- transport 4.orang petugas lapangan UD.kedukaan [almh.Oma Nurbuati Sudopo-PWH]	Rp.	1.200.000	
- transport 4orang petugas lapangan UD.kedukaan [alm.Ir.Iman Siregar-s.26]	Rp.	1.200.000	
<p>• <b>BIDANG V : PEG (Rp.5.290.200,-)</b></p>			
- lpj-pk-stok bensin3.mobil [APV+Veloz+Rush] tgl.16-22/5/25;[RUSH tgl16/05 rp.200.000;APV tgl.16/05 rp.300.000;Veloz tgl.17/05 rp.250.000;APV tgl.18/05 rp.144.900;Veloz tgl.22/05 rp.200.000;APV tgl.22/05 rp.200.000;Veloz tgl.22/05 rp.200.000]	Rp.	1.494.900	
- lpj-pk-biaya service mobil Suzuki APV;[perawatan berkala rp.648.000;gasket rp.6.757;bulb rp.63.063;spark plug rp.93.692;element assy rp.88.288;oil filter rp.33.333;ecstar rp.391.892;ecstar rp.163.514;ecstar rp.174.774;ecstar brake rp.57.658;throttle rp.95.495;ecstar brake cleaner rp.55.405;oil cleaner rp.72.072;metal engine rp.140.000;turbo carbon cleaner rp.220.000;cleaning AC double rp.250.000;spooring rp.170.000;balance 4 roda rp.120.000;PPN 11% rp.291.085;pot jasa rp.97.200;pot part rp.100.515]	Rp.	2.937.300	
- stok solar bl.Mei'25	Rp.	500.000	
- biaya parkir, dll [agus] tgl.17-23/5/25	Rp.	20.000	
- kekurangan biaya parkir,dll [agus] tgl.26/4/25-2/5/25	Rp.	16.000	
- toll/6032982841024902 [agus] tgl.30/4/25; antar Pdt.Sian L ke I.Pes s.18	Rp.	30.000	
- toll/6032982841024902 [agus] tgl.02/5/25; antar Pdt.Margie berobat ke JKT	Rp.	37.000	
- toll/6032982841024902 [agus] tgl.3/5/25; antar Pdt.Margie ke POUK, Dpk	Rp.	45.000	
- toll/6032982841024902 [agus] tgl.5/5/25; antar PHMJ ke MS, Jkt	Rp.	52.500	
- toll/6032984038560920 [chris] tgl.115/25; antar PHMJ retreat di Gadag	Rp.	7.500	
- biaya parkir, dll [albert] tgl.10-16/5/25	Rp.	20.000	
- kekurangan biaya parkir, dll[albert] tgl.10/05/25	Rp.	11.000	
- parkir tgl.23/5/25 ke bank OCBC&BRI	Rp.	4.000	
- biaya parkir, dll [agus] tgl.24-30/5/25	Rp.	20.000	
- biaya angkut sampah gereja Zebaoth minggu ke-3 bl.Mei'25	Rp.	70.000	
- biaya angkut sampah gereja Bethel minggu ke-4 bl.Mei'25	Rp.	25.000	

• **BIDANG VI :**  
**INFORKOM**  
**(Rp.1.546.000,-)**

- biaya tenaga bantuan pengganti supir [chris] tgl.13/5/25 utk antar pdt.Margie kunj jemaats 10 di RS BSH	Rp.	100.000	- u.saku utk supir an.Agustinus Belle tgl.24/4/25 utk mengantar Pdt. Em.Omieke ke TPU Cipaku Lama	Rp.	100.000
- biaya tenaga bantuan pengganti supir [chris] tgl.14/5/25 utk antar pdt.Jery-Kunj jemaat 3kel s.5	Rp.	100.000	- u.saku utk supir an.Agustinus Belle tgl.24/4/25 utk ini mengantar KMJ,K2S2 ke MS,Jkt	Rp.	150.000
- biaya tenaga bantuan pengganti supir [chris] tgl.16/5/25 utk antar pdt.Jery-persiapan Baptisan	Rp.	100.000	- u.saku utk supir an.Agustinus Belle tgl.27/4/25 utk mengantar KMJ Sekum ke Serang	Rp.	150.000
- u.saku utk supir an.Agustinus Belle tgl.4/4/25 utk mengantar Pdt.Margie ke Bintaro	Rp.	150.000	- u.saku utk supir an.Agustinus Belle tgl.28/4/25 utk mengantar 6org pdt.emiritas ke Cibubur	Rp.	100.000
- u.saku utk supir an.Agustinus Belle tgl.6/4/25 utk mengantar KMJ Sekum,s.2 ke Bandung	Rp.	200.000	- Uang tugas Sdr.Ivan P.Prasetyo tgl.17/5/25 utk mengikuti pertemuan pengurus Pelkat PT se-Mupel Jabar 2 di GPIB Bukit Sentul, Bogor [transport]	Rp.	75.000
- u.saku utk supir an.Agustinus Belle tgl.8/4/25 utk mengantar Pdt.Jery ke TPU Cipaku Lama&Kunj s.30	Rp.	100.000	- lpj-pk-snack PF ZB-06,09,17+bh.tangan PF tamu ZB-17&Kpl-08 IHM tgl.25/5/25+transp;[3 roti gepeng rp.33.000;tranp rp.10.000;2tas spunbond rp.2.000;2LBS full talas keju rp.76.000]	Rp.	121.000
- u.saku utk supir an.Agustinus Belle tgl.18/4/25 utk mengantar Pdt.Rudi M ke Cigudeg	Rp.	100.000			

