



GEREJA PROTESTAN di INDONESIA bagian BARAT  
JEMAAT "ZEBAOth" BOGOR

Website: <http://www.gpibzebaothbogor.com>

# WARTA JEMAAT



Edisi: Minggu, 25 Mei 2025

Nomor: 04/Warjem-ZB/05/2025

## *Selamat Datang*

Majelis Jemaat GPIB "ZEBAOth" Bogor menyambut dengan penuh sukacita dan damai sejahtera kesediaan Bapak, Ibu, Saudara-saudari, dan anak-anak yang datang menghadap TUHAN dalam ibadah daring dan luring saat ini dan berharap Bapak, Ibu, Saudara-saudari dapat kembali bersekutu di ibadah berikutnya.

Bilamana Bapak, Ibu, Saudara-saudari ingin mendaftar sebagai warga Jemaat atau membutuhkan informasi dan bantuan pelayanan, dapat menghubungi Diaken/Penatua setempat atau dapat menghubungi Kantor Majelis Jemaat pada setiap hari dan jam kerja.

Warta jemaat digital didistribusikan melalui Koordinator Sektor masing-masing.

Selamat beribadah, berkat Tuhan melimpah atas kita.

## Bacaan Alkitab hari ini:

**Pagi : Mazmur 112**

**Malam: Mazmur 113**



## Minggu Paskah

Paskah adalah hari Kebangkitan Yesus Kristus dari kematian, yang ditandai dengan kubur kosong. Paskah jatuh pada Hari Pertama (Arab 'Akhad', Ibr. Ekhad): Kej. 1:5; Mat.28:1; Mrk. 16:2; Luk. 24:1; Yoh 20:1). Hari Pertama adalah Hari Minggu. Kata Minggu berasal dari bahasa Portugis: Dominggo(s) dan Latin: Dominus, yang berarti 'Tu(h)an'. Karena itu Hari Minggu adalah hari Tuhan (Why. 1:10)

Paskah adalah hari raya utama dalam Kekristenan karena merupakan titik tolak iman orang percaya (I Kor. 15:14). Karena itu, Hari Paskah (termasuk malamnya) hendaknya dirayakan sebagai peringatan Gereja yang paling meriah, dan harus dirayakan dalam kegembiraan dan sukacita.

Minggu Paskah dirayakan selama 6 Minggu terkait masa penampakan Tuhan Yesus kepada

### TEMA GPIB TAHUN 2025-2026

Memperteguh Panggilan dan Pengutusan Gereja secara Intergenerasional dengan Mendayagunakan Teknologi Digital untuk Mewujudkan Kasih Allah dalam seluruh ciptaannya. (Yesaya 42:5-7)



**Simbol untuk Minggu Paskah adalah bunga lily dengan warna dasar putih.**

Arti: Bunga Lily merupakan simbol dari hari Paskah dan kekekalan. Umbi-umbian dari bunga lily haruslah ditanam dan mati dahulu di dalam tanah, baru kemudian daripadanya akan tumbuh suatu kehidupan baru. Melalui Paskah orang percaya telah menerima kehidupan baru yang diberikan lewat kematian dan penderitaan Kristus (band. Yoh. 12:34), dan kehidupan baru itu sendiri adalah kehidupan yang berkaitan dengan hidup kekal.

KANTOR MAJELIS JEMAAT:  
Gedung Serbaguna 1 Lt. 2  
Jl. Ir. H. Juanda No.3 Bogor  
Telepon: 0251-8324403  
Telepon/Fax: 0251-8346127  
 zebaoth.bogor@yahoo.com

Pastori ZEBAOOTH  
Jl. Ir. H. Juanda No.3 Bogor  
Telepon: 0251-8333122

Pastori BETHEL-1  
Jl. Jend. Sudirman No. 44

Pastori BETHEL-2  
Jl. Jend. Sudirman No. 44  
Telepon: 0251-8339030

Panti Asuhan "BINA HARAPAN"  
Jl. Jend. Sudirman No. 7  
Telepon/Fax: 0251-8324397  
 pabh@gpibzebaothbogor.com

Panti Wredha "HANNA"  
Jl. Sekip-Gg. Gedong 7/19  
Telepon: 0251-8317419  
Fax: 0251-8387419  
 pwh@gpibzebaothbogor.com

KAPEL LAWANGGINTUNG:  
Jl. Lawanggintung

### MOHON PERHATIAN JEMAAT:



Tidak mengaktifkan telepon genggam selama ibadah berlangsung



Menjaga suasana ibadah dengan berpakaian rapi selayaknya beribadah ke gereja.



Tidak meninggalkan tempat ibadah sebelum rangkaian ibadah selesai

## Pokok Doa (25 - 31 Mei 2025)

1. Gereja di Indonesia, Majelis Sinode GPIB, Musyawarah Pelayanan dan Jemaat Zebaoth Bogor.
2. Warga Jemaat yang sakit, berdukacita dan mengalami pergumulan hidup yang berat agar dikuatkan imannya dan diberikan jalan keluar.
3. Jemaat yang mengalami penambahan usia dan hari perkawinan agar diberi kekuatan, kesehatan dan kebahagiaan selama hidup.
4. Pelaksanaan Program Kerja dan Anggaran tahun 2025-2026.
5. Panitia-panitia kerja di Lingkungan GPIB "Zebaoth" Bogor.
6. Pelembagaan Bakal Jemaat Pura Tajur Halang.
7. Pengurusan sertifikat tanah Pacet, Cianjur.
8. Bangsa dan negara Indonesia dan kota Bogor.
9. Aparat TNI & Polri, khususnya yang bertugas di daerah konflik.
10. Konservasi Gedung Gereja Zebaoth Bogor.
11. TK Tunas Zebaoth (Bersyukur atas perizinan yang telah dikeluarkan pemerintah, murid, guru & Kepala Sekolah).

"Kekuatan doa bila sungguh-sungguh didoakan dengan iman, sangat besar kuasanya dan dahsyat jawabannya."



### NOMOR REKENING MAJELIS JEMAAT (AN. MAJELIS JEMAAT GPIB ZEBAOOTH)

1. Majelis Jemaat: Bank BNI'46 Cabang Juanda Bogor  
No. Rek.: 0003886131  
Bank Mandiri Cabang Juanda Bogor  
No. Rek.: 133-0097065684
2. OTA: Bank Mandiri Cabang Juanda  
No. Rek.: 133.00.1838.1111
3. PEG: Bank BNI'46 Cabang Juanda Bogor  
No. Rek.: 0323519655
4. Kedukaan: Bank Mandiri Cabang Juanda Bogor  
No. Rek.: 133-00-1246581-1
5. CRISIS CENTER: Bank Mandiri Cabang Juanda Bogor  
No. Rek.: 133.00.1838.1152
6. KONSERVASI : Bank Mandiri Cabang Juanda Bogor  
No. Rek.: 133.00.28922565

Himbauan kepada seluruh warga jemaat yang akan melakukan pembayaran PTB, dana OTA, sewa pemakaian GSG dan lain-lain agar mentransfer ke rekening tersebut di atas atau langsung melalui Kasir di Kantor Majelis Jemaat.

## BIDANG I. TEOLOGI DAN PERSIDANGAN GEREJAWI

### BAHAN IBADAH HARI MINGGU

Pembacaan Alkitab	25 MEI
Tema :	Berbahagia dan Berbagi Kebahagiaan
Nas Pembimbing	Kejadian 6 : 13 - 14a
Berita Anugerah	Kejadian 8 : 21
Perintah Hidup Baru	
Pemberitaan Firman	Mazmur 112
Lagu Persiapan/Sambutan	KK 769
Lagu Sesudah Salam	KK 1
Lagu Ssd Pengakuan Dosa	KK 576
Lagu Ssd Berita Anugerah	KK 289 : 1
Lagu Ssd Perintah Hidup	KK 599
Lagu Sesudah Khotbah	KK 573
Lagu Persembahan	KK 769

### DAFTAR BACAAN ALKITAB SEPEKAN

Hari / Tgl	Renungan Pagi	Renungan Malam
Mg, 25 Mei '25	Mazmur 112	Mazmur 113
Sn, 26 Mei '25	Roma 12 : 9 - 10	Roma 12 : 11 - 12
Sl, 27 Mei '25	Roma 12 : 13	Roma 12 : 14 - 15
Rb, 28 Mei '25	Roma 12 : 16 - 18	Roma 12 : 19 - 21
Km, 29 Mei '25	Kisah P Rasul 1:6-11	Kisah P Rasul 1:12-14
Jm, 30 Mei '25	Kisah P Rasul 1:15-18	Kisah P Rasul 1:19-20
Sb, 31 Mei '25	Kisah P Rasul 1:21-22	Kisah P Rasul 1:23-26
Mg, 1 Juni '25	2 Raja-Raja 5 : 1 - 8	2 Raja-Raja 5 : 9 - 12

### JADWAL PRESBITER BERTUGAS - MINGGU, 25 MEI 2025 -----

#### MINGGU - 25 MEI 2025

Tempat	ZEBAOTH (Luring & Live) Streaming)		ZEBAOTH
Waktu	06.00	09.00	17.00 - Corak Muda
PF	<b>Pdt. Jery Tupamahu</b>	<b>Pdt. Em. Sian Lumentut</b>	<b>Pdt. Claudia Solomasi Tacazily-Hulu</b>
sektor	2, 21a, 21b	10, 11, 12, 13, 14, 31	3, 6, 20, 21a
P1	Pnt Betty V. Leiwakabessy	Pnt Joe Hariono	Pnt Harianto
P2	Pnt Philip Kaligis	Pnt Ermiriwani Pangloli	Pnt Wahyu Pujiraharjo
P3	Pnt IPW Agung Susila	Pnt Fence Sahertian	Pnt Wahyu Pujiraharjo/Beatrix
P4	Dkn Andry Chrisnanto G.S.	Dkn Sri Ika Nova	Dkn Perwitasari Handayani
P5	Dkn J A Anakotta	Dkn Herty Tomy Maitimu	Dkn Elizabeth Ketaren
P6	Pnt Andrienna K. Silalahi	Dkn Ari Dwi Nugrahwati	Dkn Jhon Paul David
P7	Dkn Wahyu Kristiyanto	Dkn Cresnawati Limbong B.	Pnt Anta Rumpak
P8	Pnt Eddy Maitimu	Dkn Daniel Lasut	Dkn Daniel Atihuta
P9	Pnt B S Pelupessy	Dkn Esfia Pangaribuan	Carolin
P10	Dkn Djemie Mamesah	Pnt Joseph Ticoalu	Tierza Nunumete
P11		Dkn Wendy Kaunang	
P12		Dkn Samuel Hetharie	
P13		Dkn Femi Ati Tumimbang	
P14		Pnt Anton Nomba	
P15		Pnt Rohani Ginting	
P16		Pnt Arjunanta Tarigan	
P.Musik/ P.Lagu/PP	Kristin / Sella - Bpk. Jeffry L.	Stennie&Zafonya / Sandy - PS Bukit Sion; Kolintang Nafiri	Astrid,Chris,Thomas,Dixon / Novi - PS Talitakum

**JADWAL PRESBITER BERTUGAS - MINGGU, 25 MEI 2025 -----**

<b>MINGGU, 25 MEI 2025</b>				
Tempat	<b>BETHEL</b>	<b>BETHEL</b>	<b>KAPEL</b>	<b>KAPEL</b>
Waktu	<b>06.00</b>	<b>09.00</b>	<b>08.00</b>	<b>17.00</b>
PF	<b>Pnt. Andreas Sujono</b>	<b>Pdt. Rudi Marentek</b>	<b>Pdt. Diana Lumban Gaol</b>	<b>Pdt. Sherlie Petonengan</b>
Sektor	17, 18, 20, 24	5, 7, 22, 23	3, 4, 15/16, 25	2, 15/16, 18
P1	Pnt Marensi Dompas	Pnt Rilus Kinseng	Pnt Tonny B.Makanoneng	Pnt Diky Wermasubun
P2	Pnt Esther Politon	Pnt Vira Febriyanti	Pnt Alextra Ginting	Pnt Erick Matahelumual
P3	Pnt Alex Kawun	Pnt Rudolf Latuminasse	Pnt Susanti Wowor	
P4	Dkn Yapy M Doroh	Dkn Anna M. Luntungan	Dkn Jhon Paul David	Dkn Max Dwi Yulianto
P5	Dkn Frederik D.Lisapaly	Dkn Elizabeth P.N.	Dkn Sophia Lesawengen	Dkn Lilis Mosiewa
P6	Dkn Yohana Makapuan	Pnt Hapsari Jekti P.		Dkn Max Dwi Yulianto
P7	Dkn Joeti Worotikan	Dkn Yustina Rasman	Dkn Max Dwi Yulianto	Dkn Fransiska Welhelmina Tahya-Kastanya
P8	Dkn Grace Manoppo	Dkn Budi Firmanto		
P.Musik/ P.Lagu/PP	Tobias / Arry - VG Talarima	Riyana / Erna - PS PKKJB	Trevino / Nintha - Nintha	Steven / Chandra - PS Paparisa

<b>MINGGU, 25 MEI 2025</b>				
Tempat	<b>PWH</b>	<b>DRAMAGA</b>	<b>BAJEM PTH</b>	<b>CIGUDEG</b>
Waktu	<b>09.00</b>	<b>09.00</b>	<b>07.00</b>	<b>09.00</b>
PF	<b>Pnt.Ernawati Sitorus</b>	<b>Pnt. Mona Elga Kailola</b>	<b>Pnt Tonnis Limbong</b>	<b>setempat</b>
Sektor	8, 9, 14, 18	27	Bajem PTH	
P1	Pnt Diky Wermasubun	Pnt Paulina Luhukay-W	Pnt Godfried Siringoringo	
P2	Pnt Erick Matahelumual	Pnt Murni Lala	Pnt Banggas Limbong	
P3		Pnt Sonti Br. Pangaribuan	Pnt Frans Salempang	
P4	Dkn H B Pangemanan	Dkn Wildenstein Padoma	Dkn Ragil Kusbiyantoro	
P5	Dkn Victor Ch Walla	Dkn Retno P. Manuputty	Dkn Rut Lidia Rohyati	
P6		Pnt Alexander Tuerah	Dkn Lily Superpiony	
P7	Dkn Yudith Chinthia		Dkn Giovanni Ricardo H.S.	
P8				
P.Musik/ P.Lagu/	Jack / Annie - PS PKLU	Michelle / Ruth	Niel / Gloria - GP	

**JADWAL PRESBITER BERTUGAS - KAMIS, 29 MEI 2025**-----

<b>KAMIS - 29 MEI 2025</b>			
Tempat	<b>ZEBAOth (Luring &amp; Live Streaming)</b>	<b>BETHEL</b>	<b>KAPEL</b>
Waktu	<b>09.00</b>	<b>06.00</b>	<b>08.00</b>
PF	<b>Pdt Margie Ririhena-de Wanna</b>	<b>Pdt Jery Tupamahu</b>	<b>Pdt Em Sian Lumentut</b>
sektor	2, 26	1, 7, 24	15/16
P1	Pnt Christian D Wangkay	Pnt Tineke Mandang	Pnt Noviana Leky
P2	Pnt Jannes Montolalu	Pnt Mona Shera Magda	Pnt Ellen Wara-Kalalo
P3	Pnt David Purmiasa	Pnt Mona Elga Kailola	Pnt Susanti Wowor
P4	Dkn Kardinal Rianto	Dkn Budi Firmanto	Dkn Lilis Mosiewa
P5	Dkn Erick Latumahina	Dkn R A Joeti Worotikan	Dkn Sophia Desy Lesawengen
P6	Dkn Rosa Sipahelut Sahertian	Dkn Clif Fence Walla	Dkn Max Dwi Yulianto
P7	Dkn Marlina Lavau	Pnt Tony Ch Passoe	Dkn Murti Wara
P8	Pnt Imelda Josefine	Dkn Notrisye Saryana Thomas	Pnt Deyk Wermasubun
P9	Dkn Simon Suitella		
P10	Pnt B S Pelupessy		
P11	Dkn Batara Nari		
P12	Dkn Yohanes Hadi		
P13	Dkn Fransiska Kastanya		
P14	Dkn Jhonner Pardede		
P15	Pnt Robert Rolly Luma		
P16	Pnt Daud Nedo Darenoh		
P.Musik/ P.Lagu/PP	Marlin/Triyulia	Steven / Arry	Santos / Henny

<b>KAMIS, 29 MEI 2025</b>				
Tempat	<b>PWH</b>	<b>PTH</b>	<b>DRAMAGA</b>	<b>CIGUDEG</b>
Waktu	<b>09.00</b>	<b>07.00</b>	<b>09.00</b>	<b>09.00</b>
PF	<b>Pdt Em Omiek Kaharudin</b>	<b>Pdt Em Meyer Pontoh</b>	<b>Pdt Rudi Marentek</b>	<b>Bergabung ke ZEBAOth</b>
Sektor	5	Bajem PTH	27	
P1	Pnt Rilus A. Kinseng	Pnt Godfried Siringoringo	Pnt Paulina Luhukay-W	
P2	Pnt Nancy Lengkoan	Pnt Banggas Limbong	Pnt Sonti Br. Pangaribuan	
P3		Pnt Frans Salempang	Pnt Murni Lala	
P4	Dkn Rusnani Tobing	Dkn Rut Lidia Rohyati	Dkn Juli Tariana Ginting	
P5		Dkn Ragil Kusbiyantoro	Dkn Wildenstein Padoma	
P6	Dkn Trikosivi	Dkn Lily Superpiony	Dkn Wisje Manumpahi	
P7	Dkn Ida Sundari	Dkn Giovanni Situmorang	Dkn Retno Manuputty	
P8	Dkn Nancy Ch	Pnt Tonnis Limbong	Pnt Alexander Tuerah	
P.Musik/ P.Lagu/PP	Trevino / Edo	Jane / Golda & Tasha - Solo/ VG/Duet	Michelle / Wina	

**JADWAL PRESBITER BERTUGAS - MINGGU, 1 JUNI 2025 -----**

**MINGGU - 1 JUNI 2025**

Tempat	ZEBATH (Luring & Live Streaming)		ZEBATH
Waktu	06.00	09.00	17.00 - Corak Muda
PF	<b>Pdt Jery Tupamahu</b>	<b>Pdt Dr Alfred Anggui, M.Th (Ketua 1 MPH PGI &amp; Ketua Umum BPS Gereja Toraja)</b>	<b>Pdt.Kristiana Sri Utami (GKP Jabar Jemaat Pomadi)</b>
sektor	5, 6, 9	2, 4, 8, 10, 20	3, 14, 23
P1	Pnt Harianto	Pnt Justinus Tangkelangi	Pnt Tonny Makanoneng
P2	Pnt Denie Tampubolon	Pnt Ermirwani Pangloli	Pnt Aneke Sompotan
P3	Pnt Japer Situmorang	Pnt Oktohasen Mangontan	Pnt Aneke Sompotan/GP
P4	Dkn Rusnani Tobing	Dkn H B Pangemanan	Dkn Wendy Kaunang
P5	Dkn Stefvens Saune	Dkn Lia Silalahi	Dkn John Paul David
P6	Dkn Yudith Tehupeiry	Pnt Ernawati Sitorus	Dkn Elizabeth Notokusumo
P7	Dkn Izaak Noija	Pnt Medi Waluya	Dkn Jesica Hitipeuw
P8	Dkn Jehizkia Pellondou	Pnt Andreas Sujono	Dkn Oudhy Manuputty
P9	Pnt Elizabeth Noija	Dkn AA Massy	Dkn Adrian Lisapally
P10	Dkn Elizabeth Noni	Dkn Reliati Zebua	Dkn Victor Ch Walla
P11		Dkn Siti Omas	
P12		Pnt Pertahanan Ketaren	
P13		Pnt Eddy R. Maitimu	
P14		Pnt B S Pelupessy	
P15		Dkn Batara Johanis Nari	
P16		Dkn Fransiska Welhelmina Kastanya	
P.Musik/ P.Lagu/PP			

**MINGGU, 1 JUNI 2025**

Tempat	BETHEL	BETHEL	KAPEL	KAPEL
Waktu	06.00	09.00	08.00	17.00
PF	<b>Pnt Betty Leiwakabessy</b>	<b>Pdt Andar Maitimoe</b>	<b>Pdt Margie Ririhena-de Wanna</b>	<b>Pnt Rudolf Latuminasse</b>
Sektor	14, 18, 25	19, 25	5, 15/16, 31	15/16
P1	Pnt R H Titaheluw	Pnt Payaman Pandiangan	Pnt Rilus Kinseng	Pnt Ellen Wara-Kalalo
P2	Pnt Erick Matahelumual	Pnt P B Hutabarat	Pnt Noviana Leky	Pnt Susanti Wowor
P3	Pnt Esther Politon	Pnt J. Robinson Talarima	Pnt Deky Wermasubun	
P4	Dkn Yapy M Doroh	Dkn Djeemie Mamesah	Dkn Benoni Molle	Dkn Max Dwi Yuliasto
P5	Dkn Alexander Lessy	Dkn Femi Ati Tumimbang	Dkn Esfia Pangaribuan	Dkn Lilis Mosiewa
P6	Dkn Yohana G	Dkn Dessy Tiodora	Dkn Murti Wara	Dkn Max Dwi Yuliasto
P7	Pnt Izaack Nunumete	Pnt Alextra Ginting	Dkn Sri Rejeki Bangun	Dkn Sophia Desy
P8	Dkn Robert Watung	Dkn Ivonny Wongkar	Pnt W F Sumampouw	
P.Musik/ P.Lagu/PP				

## MINGGU, 1 JUNI 2025

Tempat	PWH	DRAMAGA	BAJEM PTH	CIGUDEG
Waktu	09.00	09.00	07.00	09.00
PF	<b>Pnt Grace Gala-Hollo</b>	<b>Pnt Tineke Mandang</b>	<b>Pnt Joe Hariono</b>	<b>Pdt Sherlie Petonengan</b>
Sektor	2, 10, 31	27	Bajem PTH	11, 30
P1	Pnt Danny Boy Mahulete	Pnt Murni Lala	Pnt Tonnis Limbong	Pnt Fence Sahertian
P2	Pnt Fredrik Dabung	Pnt Paulina Luhukay-W	Pnt Godfried Siringoringo	Pnt Yanti Sumarni
P3		Pnt Sonti Br. Pangaribuan		
P4	Dkn Yohanes Hadi	Dkn Wildenstein Padoma	Dkn Rut Lidia Rohyati	Dkn Sumirah Balubun
P5	Dkn Jhonner Pardede	Dkn Wisje Manumpahi	Dkn Ragil Kusbiyantoro	
P6		Dkn Retno Manuputty	Dkn Giovanni Ricardo	
P7	Dkn Ari Dwi Nugrahwati	Pnt Alexander Tuerah	Dkn Lily Superpiony	
P8	Dkn Cresnawati Limbong			
P.Musik/ P.Lagu/				

## JADWAL DAN CONTACT PERSON IHMPA ZEBAOth

Ibadah POS (Di lingkungan gereja GPIB Zebaoth)

Kelas POS	Usia	Waktu	Lokasi	CP
Batita-TK	Dibawah 6 tahun	08.00 – 08.45	Kolportase	Kak Claudya (083818152524)
Kecil	6-9 tahun / Kelas 1-3 SD	08.00 – 08.45	GSG 1	Kak Elsy (085770647485)
Tanggung	9-12 tahun / Kelas 4-6 SD	08.00 – 08.45	GSG 2 Lt. 1	Kak Nane (0818858803)

Ibadah SEKTOR

Sektor	Lokasi	Waktu	CP
Sektor 3 (Sukasari Ciawi)	KomplekUnitexJl.FlamboyanNo.18Tajur (Rumah Pnt. Ivan Pietries)	09.00 - 10.00	Kak Ando: 087870006470
Sektor 7 (Abesin Pabaton)	Panti Asuhan Bina Harapan	07.30 - 08.30	Kak Fia: 081772870338
Sektor 8-9 (Kotabatu & Kobaci)	Jl. Anggrek Kota Batu Ciomas (Rumah Kel. Ferly Lalamentik)	08.00 - 09.00	Kak Chikita: 081219914870
Sektor 12 (Sd.barang Loji)	Perum. Komplek IPB 2 *	08.00 - 09.00	Kak Alma: 0895348157588
Sektor 15-16 (Lw.gintung)	Kapel Lawanggintung	08.00 - 09.00	Kak Andreas: 0888090-2863
Sektor 21A (Ked.Badak)	Teplan / Kolonel Enjo Martadisastra *	08.00 - 09.00	Kak Ando: 087870006470
Sektor26(CimangguCibadak)	Taman Bukit Cimanggu	08.00 - 09.00	Kak Pita: 081213303831
Bajem PTH	Gereja Bajem PTH	09.00 - 10.30	Kak Dwi: 087832148495

\*lokasi IHMPA dapat berubah (bergantian/rolling secara rutin)

## JADWAL IBADAH IKEL SUB SEKTOR-----

HARI/TGL	JAM	Sektor	Tempat	PF
Rabu, 28 Mei '25	18.00	14 (Pagelaran Laladon)	Kel. Gustaf Pella - Laladon Permai Blok A/4	Pnt. Aneke Sompotan
Rabu, 28 Mei '25	13.00	12 (Sindangbarang Loji)	Kel. Vien P. Budibae - Komp IPB 2 Blok O - Jl.Palas No.1	Dkn. Sri Eka Nova
Rabu, 28 Mei '25	17.00	25 (Cilendek Yasmin)	Kel. Franklin Deswert - Jl Seroja Raya No.31 Taman Yasmin Sektor 3	Pnt. Robinson Talarima
Rabu, 28 Mei '25	18.00	25 (Cilendek Yasmin)	Kel. Ernst Pattinama - Jl Mekar Saluyu No.22 Kp Pahlawan Cilendek Barat	Dkn. Femi Ati Tumimbang
Rabu, 28 Mei '25	18.00	26 (Cimanggu Cibadak)	Kel. Adin Simanjuntak - Bukit Cimanggu City - Blok U2 No.12A	Pnt. Christian D. Wangkay
Rabu, 28 Mei '25	18.00	Bajem PTH	Kel. Nataniel Wolo - Pura Tajurhalang Blok P2 No.10	Pnt. Godfried Siringo-ringo
Rabu, 28 Mei '25	18.00	Bajem PTH	Kel. Banggas Limbong - Pura Tajurhalang Blok D8 No.26	Dkn. Giovanni Situmorang
Rabu, 28 Mei '25	19.00	19 (Pamikul Raya)	Kel. Egmon Lekatompessy - GSG-1 Zebaoth	Dkn. Ivonny M. Wongkar
Jumat, 30 Mei '25	10.00	21A (Kedung Badak)	Kel.Ibu Trieny Ifle - Teplan Kedung Badak	Pnt. Andrienna Silalahi

## JADWAL IBADAH PENGUCAPAN SYUKUR (IPES) -----

HARI/TGL	JAM	SEKTOR	Tempat	PF
Sabtu, 31 Mei '25	11.00	21A (Kedung Badak)	Kel.Andry Saragi - Teras Country - Blok L12 - Tonjong Bojong Gede	Pdt. Em. Omiek Kaharudin
Sabtu, 31 Mei '25	15.00	13 (Ciomas Ciapus)	Kel.Alm.Ester Surbakti Purba - Bukit Asri C15 No.17 Ciomas	Pdt. Jery Tupamahu

## Jadwal Pelaksanaan Ibadah PKP Sektor Bulan MEI 2025-----

SEKPEL	HARI/TGL	JAM	Tempat	PF
Cilendek Yasmin (S.25)	Senin, 26 Mei '25	16.00	Ibu Selvie Sukinto	Jl. Cemara Boulevard No.24 Taman Yasmin Sektor 7 Pnt. Ester Politon

## Jadwal Pelaksanaan Ibadah PKB Sektor Bulan Mei 2025-----

HARI/TGL	JAM	SEKTOR	Tempat	PF
Rabu, 28 Mei '25	15.00	27 (Dramaga)	Bpk. Lucy Luhukay - Jl Raya CIFOR Kp Tawakal Rt.03 Rw.05 Desa Bubulak	Ibu Terry Palar

## PEMIMPIN PERSIAPAN PELAYAN FIRMAN IHMPA & IHMPT

Hari, tanggal	Pemimpin Persiapan
Minggu, 25 Mei 2025	Pnt Hapsari Jekti
Minggu, 1 Juni 2025	Pnt R H Titaheluw
Minggu, 8 Juni 2025	Pdt Margie Ririhena - de Wanna
Minggu, 15 Juni 2025	Pnt Joe Hariono
Minggu, 22 Juni 2025	Pnt Rilus Kinseng
Minggu, 29 Juni 2025	Pnt Mona Shera Magda

### PERSIAPAN PELAYAN FIRMAN TERPADU

Akan dilaksanakan pada:

Hari/tgl : **Jumat, 30 Mei 2025**

Waktu : 19.30 WIB (daring)

Pemimpin persiapan : Pdt. Jery Tupamahu

### PADUAN SUARA ANAK TALITAKUM -----

Setiap hari Minggu pukul 09.00 – 10.00 WIB

Lokasi di GSG 2 lantai 1

CP: Kak Pita - 081213303831

### PELAYAN FIRMAN PELKAT PA & PT -----

Kami selalu terbuka bagi saudara/saudari/bapak/ibu yang memiliki kerinduan dan kesediaan untuk melayani jemaat anak.

Dapat menghubungi: Kak Ando: 087870006470

### IBADAH HARI MINGGU PERSEKUTUAN TERUNA (IHMPT) -----

Akan diadakan secara luring.

Info lengkap dapat menghubungi pengurus

Pelkat PT (K'Pieter : 0821 1297 1237) dan kakak pelayan kelas masing-masing.

### PERSIAPAN PRESBITER -----

Hari/Tgl	Persiapan Ibadah	PF	Pendamping
Selasa, 27 Mei '25 -pkl.:18.00 WIB	Ibadah Kenaikan Tuhan Yesus Kristus (Kamis, 29 Mei 2025)	Pdt, Jery Tupamahu	PHMJ
Kamis, 29 Mei '25 - pkl.:18.00 WIB	IHM - 1 Juni	Pdt. Margie Ririhena-de Wanna	22 (Merdeka)

### DOA PAGI (DARING) -----

Hari/Tgl	Waktu/Tempat	Pelayan Firman/Ptgs
Sabtu, 31 Mei '25	06.00	PF : Dkn Elizabeth Ketaren
		PL : Dkn Perwitasari Handayani
		PJ : Sektor 1 & 2

### KATEKISASI -----

#### KURIKULUM KELAS KATEKISASI REGULER

TGL	POKOK BAHASAN	PENGAJAR
Jumat, 30 Mei '25	Keselamatan - Kelahiran Sampai Kenaikan Yesus Kristus	TM 1

Keterangan lebih lanjut dapat menghubungi Komisi Katekisasi:

- Rini Sigit, HP: 0815 1684 999

- Jammi Bernadus, HP: 0817 741 990

### PERTUKARAN PELAYAN FIRMAN -----

- Dalam rangka pertukaran PF dalam lingkup PGIS Kota Bogor, Pdt Jery Tupamahu akan melayani di GKJ Bogor pada Ibadah Hari Minggu tanggal 25 Mei 2025, pukul 08.00 WIB.

### JADWAL PERKUNJUNGAN PENDETA DI SEKTOR-SEKTOR -----

Hari/Tgl	Pendeta	Sektor
Selasa, 27 Mei '25	Pdt. Jery Tupamahu	8
Rabu, 28 Mei '25	Pdt. Margie Ririhena-de Wanna	9

### PADUAN SUARA ZEBAOth -----

Pengurus Paduan Suara Zebaoth mengundang Bapak/Ibu/Sdr yang memiliki talenta bernyanyi

dan rindu untuk memuji Tuhan untuk bergabung dalam Paduan Suara Zebaoth, setiap hari Selasa, pukul 17.00 WIB, di GSG 2 Lt. 1.

## JADWAL & PELAYAN FIRMAN IKEL -----

Waktu	Kegiatan	PF
Minggu I	IbadahGabungan	Pendeta/Penatua
Minggu II	IbadahSubSektor	Dkn/Pnt Sub Sektor
Minggu III	Ibadah Sektor	PdtatauDkn/PntAntarSektor
Minggu IV	IbadahSubSektor	Dkn/Pnt Sub Sektor
Minggu V	Ibadah Sektor	Pdt atau Dkn/Pnt Sektor Setempat

- Setiap minggu ke-4, pakaian majelis bertugas dalam Ibadah Hari Minggu adalah batik lengan panjang.

## BIDANG 2. PELAYANAN DAN KESAKSIAN

Landasan kegiatan pada Bidang II diambil dari Firman Tuhan dalam Galatia 6:2

*"Bertolong-tolonganlah menanggung bebanmu! Demikianlah kamu memenuhi hukum Kristus."*

## SUB KOMISI KESEHATAN DAN PERLAWATAN

### 1. BERITA SAKIT:

#### Dirawat di rumah:

(S.1) Bpk. Dominggus Saga; (S.2) Bpk. Dominggus; (S.4) Ibu Rini Palupi Pattiha; Oma Parinussa; Ibu Suyekti Larosa; Ibu Prawestri Syaiful; (S.9) Bpk. David Sihombing; (S.14) Ibu R.A.Soesilarsih (Eyang Ros); (S.18) Sdri. Joice Maria Marpaung; Yogi Kristi Mogeas; (S.19) Ibu Yustina Kristiyanto; (S.21A) Bpk/Ibu Sudarto; Ibu Wikanti Suboko; (S.21B) Ibu Dewi Riry; (S.22) Ibu Lies Waruwu; Bpk. Emil Tobing; (S.24) Ibu Hengky Huwae; (S.25) Ibu Petrus Ndjuruhapa; Ibu Dewi Simangunsong; Ibu Basaria Sirait; Ibu Tuti Hartoyo; (S.26) Bpk Rico Tupamahu; (S.30) Bpk. Habel Balubun

### IMBAUAN

Dimohon untuk semua Majelis Sektor dan Jemaat bila melaporkan Jemaat yang sakit harap menghubungi Komisi Diakonia Kesehatan dan Perawatan (WA atau SMS):

- Ketua : dr. Nila Naipospos (0812-1105-482)

- Sekretaris : Sepsun H. L. Pasaribu

## 2. KLINIK "SEJAHTERA" ZEBAOth

- Pemberian obat-obatan maksimal 3 hari dan maksimal 3 macam (untuk akut)
- Pemeriksaan kolesterol, asam urat dan gula darah, dikenakan biaya ganti stik.
- Pelayanan Kesehatan dilakukan dengan prokes ketat : 1. Memakai masker; 2. Jaga jarak; 3. cuci tangan; 4. Irit bicara; 5. Kuota pasien max. 10 orang/hari.

## SUB KOMISI PANTI WREDHA "HANNA" (PWH) -----

Bagi Bapak Ibu, warga jemaat yang ingin membagikan berkat bagi Opa Oma di Panti Wredha Hanna sebagai donatur, dapat menyalurkannya ke rekening: **BANK BNI Cabang Bogor.**

**A/C. 003886460. AN. PANTI WERDHA GPIB HANNA**

Atau bisa menghubungi Pengurus PWH:

KETUA: Pdt. Sherlie Petonengan

SEKRETARIS: Merry Ch. Nadeak (HP: 0811 1101 978)

Terimakasih atas perhatian, dukungan dan doa dari Bp Ibu sekalian bagi Opa Oma di Panti Wredha Hanna.

## SUB KOMISI PANTI ASUHAN BINA HARAPAN

- Jika ada warga Jemaat, Bpk/Ibu yang bersedia mendukung biaya pendidikan mereka, dapat mengirimkannya melalui:

**REKENING BNI'46-NO.3886391  
A.N. PANTI ASUHAN BINA HARAPAN**

Terimakasih atas perhatian, dukungan & doa Bapak Ibu sekalian.

## SUB KOMISI ORANGTUA DAN ANAK ASUH

Komisi OTA menghimbau kepada warga Jemaat GPIB Zebaoth Bogor yang terpanggil untuk ikut ambil bagian dalam pelayanan Komisi OTA dengan menjadi donatur, dapat mendonasikan dananya melalui:

- Rekening **Bank Mandiri Juanda Bogor** atas nama:

**MAJELIS JEMAAT GPIB ZEBAOth  
BOGOR**

- Kasir Gereja Zebaoth Bogor pada setiap hari dan jam kerja.
- Pengurus OTA sebagai berikut :
  1. Bp. Benjamin Bijono (Ketua) – 087870621331
  2. Sukinto Anggono (Sekretaris) - 08117519551
  3. Ibu Asmania Eko (Bendahara) - 085772582514
  4. Sri Wahyuningsih (Anggota) - 081380068611

## Ibadah OTA

Akan dilaksanakan pada: **Sabtu, 14 Juni 2025**  
jam 10.00 WIB.

## SUB KOMISI DIAKONIA SOSIAL -----

## SUB KOMISI PELAYANAN KEDUKAAN -----

### BERITA DUKACITA

Telah kembali dalam kemuliaan Bapa Sorgawi pada tanggal

- 19 Mei 2025, **Oma Nurbuati Sudopo**-87 thn-(S.2-PWH-Lawanggingtung Bondongan). Pemakaman pada tanggal 20 Mei 2025 dilayani oleh GKI Sleman.



- 23 Mei 2025, **Bpk. Teguh Iman Siregar**-55 thn-S.26 (Cimanggu Cibadak). Pemakaman pada tanggal 24 Mei 2025 di TPU Cipaku Lama.



*Kepada keluarga yang ditinggalkan, Majelis Jemaat dan seluruh warga jemaat menyampaikan turut berbela sungkawa dengan pengharapan kiranya Tuhan Kita Yesus Kristus menghibur saudara.*



Untuk Pelayanan Kedukaan agar menghubungi melalui telepon (bukan wa) Petugas Lapangan:

- Bpk. Samuel Soselisa : 0812-1974-338
- Margaretha Siaila : 0812-8205-3180
- Bpk. Rumekso : 0813-8465-6423
- Habriani Mallisa : 0813-8044-9696

Hal terkait Pelayanan Kedukaan dapat menghubungi PHMJ (K1 dan S1), dan Kantor Majelis Jemaat.

## SUB KOMISI CRISIS CENTRE -----

Dihimbau untuk warga jemaat tetap waspada terhadap bencana. Bila ada warga Jemaat yang terdampak bencana segera menghubungi Majelis sektor.

## BIDANG 3. GERMASA

## SUB KOMISI HUKUM DAN HAM -----

a. Kepada warga jemaat yang membutuhkan pelayanan Hukum dan HAM dapat menghubungi:

1. Heru W Putro (Pengacara): 0878-7014-9087
2. Ernie Milono (Notaris/PPAT): 0812-8915-1699
3. Harold F. E. Kaha (Pengacara): 0817-6810-188

b. LKBH MERIBA mengundang Jemaat yang memiliki latar belakang bidang hukum (akademisi/praktisi) dan terampil melayani, untuk dapat bergabung dalam tim LKBH MERIBA. Bagi Jemaat yang berminat, dapat mengirimkan surat yang dialamatkan kepada: Pelaksana Harian Majelis Jemaat (PHMJ) GPIB Zebaoth Bogor: Jl. Ir. H. Juanda Nomor 3 Bogor.

c. Konsultasi Hukum

Diadakan pada Selasa dan Kamis, pukul 10.00-13.00 WIB (harap mengadakan perjanjian waktu terlebih dahulu).

## LINGKUNGAN -----

Mengajak jemaat untuk melakukan aksi AYO MENABUNG SAMPAH sebagai gerakan dunia mendukung pengurangan volume sampah di tempat pembuangan akhir (TPA) dengan program 3 R (Reduce, Reuse, Recycling).

Petugas yang dapat dihubungi:

1. Japer Situmorang (WA: 081319030359)
2. Medi Waluya (WA: 0818273321)

## PROGRAM DAUR ULANG LIMBAH MINYAK GORENG BEKAS -----

Sehubungan dengan menunjang program Lingkungan Hidup Germasa dan Pembangunan Ekonomi gereja, maka berdasarkan masukan jemaat, dibuatkan suatu program untuk menam-

## BIDANG 5. PEMBANGUNAN EKONOMI GEREJA

### PERSEMBAHAN -----

- Imbuan kepada seluruh warga jemaat yang akan melakukan pembayaran PTB, dana OTA, sewa pemakaian GSG dan lain-lain agar mentransfer ke rekening tersebut di atas atau langsung melalui Kasir di Kantor Majelis Jemaat.
- Bagi warga Jemaat maupun simpatisan yang telah menyerahkan persembahkan tetapi belum tercantum dalam laporan keuangan minggu ini dapat bertanya maupun mengkonfirmasi hal tersebut kepada Pnt Mona Shera Magda (081219422566), Kepala Kantor bpk Christianto (08121889435), atau WA ke nomor Kantor Majelis Jemaat 0838 0867 0323.
- Disampaikan kepada Jemaat, untuk pembayaran luran Lazarus tidak melalui QR Kedukaan. Bagi yang telah mengirimkan iuran Lazarus melalui QR Code, kami mohon dapat memberikan konfirmasi telah membayar dengan identitas dan bukti transfer ke no WA Keuangan Kantor Majelis Jemaat, hal tersebut dikarenakan transfer yang tidak disertakan keterangan tidak dapat diposting tanpa data peserta lazarus yang dituju. Terima kasih.

### INFORMASI PENERIMAAN AKSI 2000 & BANTUAN ALAT LIVE STREAMING -----

Dukungan dana dapat di transfer ke rek **PEG Zebaoth di Bank BNI'46 Cabang Juanda Bogor, No. Rek. : 0323519655**, atau di setor ke Kantor Majelis Jemaat dengan diberi keterangan "sumbangan alat live streaming". Mohon bukti setor di konfirmasi ke WA nomor 0838-0867-0323.

### AKSI 2000 -----

Diinformasikan bahwa dana Aksi 2000 dipergunakan guna mendukung pembangunan, pemeliharaan, dan perawatan aset Gereja. Terimakasih atas partisipasi dan dukungan Jemaat terkash.

### KOTAK "ZEBAOOTH CARING" -----

Menginformasikan kepada jemaat dan Korsek bahwa akan dibuatkan kotak "Zebaoth Caring", dimana kotak ini ditujukan untuk touris lokal dan mancanegara, yang berkunjung ke Gereja Zebaoth, Bogor, untuk mereka dapat ambil bagian dalam pemeliharaan Gereja Zebaoth sebagai salah satu heritage di kota Bogor.

pung limbah minyak goreng bekas/jelantah untuk dikumpulkan di gereja. Hasil pengumpulan tersebut akan disalurkan dan dimanfaatkan untuk keperluan pengolahan kembali dengan timbal balik satu nilai ekonomis bagi pemasukan jemaat dan kas gereja.

Untuk peran serta Jemaat yang akan berpartisipasi dapat mengumpulkan ke gereja (Germasa) pada hari Kamis, Jumat & Minggu pukul 10.00 s.d. 12.00 WIB.

Minyak jelantah yang dikumpulkan dihargai Rp. 2.500/liter  
Contact person:

1. Japer Situmorang (081319030359)
2. Medi Waluya (0818273321)
3. Tony Passoe (08128292896)

## BIDANG 4. PEMBINAAN & PENGEMBANGAN SDI-PPK

### PELKAT PA-(0-12 TAHUN) -----

Telah dilaksanakan pemilihan pengurus PA dan PT masa bakti 2025-2027 pada Minggu, 25 Mei 2025

### PELKAT PT-(13-17 TAHUN) -----

### PELKAT GP-(18-35 TAHUN) -----

Facebook	GP GPIB Zebaoth Bogor		
OfficialLine	@bba3035c	Youtube	ZebaothMuda
Instagram	@pelkatgpzebaoth		

Telah dilaksanakan pemilihan pengurus GP masa bakti 2025-2027 pada Sabtu, 24 Mei 2025

### PELKAT PKP -----

Akan dilaksanakan pemilihan Pengurus Pelkat PKP pada Hari/tgl : Sabtu, 31 Mei 2025

Waktu : 10.00 WIB

Tempat : GSG 1

NB: Dalam kegiatan ini, masing-masing Korsek PKP membawa 2 orang perwakilan sektor (1 majelis dan 1 anggota PKP).

### PELKAT PKB -----

Facebook	PKB GPIB Zebaoth	Instagram	@pkbzebaoth
Youtube	Pelkat PKB Zebaoth Bogor		

### PELKAT PKLU -----

## KOTAK PERSEMBAHAN KHUSUS -----

Diinformasikan kepada seluruh jemaat bahwa mulai bulan Juni 2025 di setiap tempat dan jam ibadah akan disiapkan kotak persembahan syukur sebagai berikut :

Minggu 1 : Kotak Khusus untuk Persepuluhan

Minggu 2 : Kotak Khusus untuk Diakonia  
Kedukaan

Minggu 3 : Kotak Khusus untuk Diakonia Sosial

## BIDANG 6. INFORMASI, ORGANISASI & KOMUNIKASI-LITBANG

### PEMBERITAHUAN -----

**Batas akhir** penerimaan data/naskah Warta Jemaat pada hari **Kamis, pukul 14.00 WIB**. Setelah waktu tersebut berita akan diwartakan minggu berikutnya. Warta Jemaat dapat diunduh melalui situs: gpibzebaothbogor.com.

### JADWAL PIKET PENDETA (Pukul 09.00-15.00 WIB) -----

Selasa : Pdt. Margie Ririhena - de Wanna

Kamis-Jumat : Pdt. Jery Tupamahu

Rabu&Sabtu : Pdt. Estethiana E. Saselah-R.

### CUTI KETUA MAJELIS JEMAAT -----

Cuti Ketua Majelis Jemaat, Pdt. Margie Ririhena - de Wanna, akan dilaksanakan pada tanggal sbb:

1. 20-22 Mei 2025

2. 3-7 Juni 2025

3. 8-13 Juli 2025

4. 1-8 Agustus 2025

5. 23 November - 3 Desember 2025

Selama KMJ tidak berada di tempat, koordinasi kegiatan pelayanan dan organisasi dilaksanakan oleh PHMJ dalam koordinasi bersama.

Demikian untuk diketahui oleh Majelis dan jemaat sekalian.

### BERITA KELAHIRAN-----

Telah lahir pada tanggal 4 Mei 2025, cucu dari Ibu Sri Wahyuningsih-S.20, diberi nama "**IMMANUEL DAVID BUANA**".

*Majelis Jemaat GPIB Zebaoth Bogor mengucapkan Selamat kepada keluarga yang berbahagia.*

## JUMLAH KEHADIRAN IBADAH -----

### Minggu, 18 Mei 2025

TEMPAT	WAKTU	JML	TEMPAT	WAKTU	JML
ZEBAOOTH	06.00	190	KAPEL	08.00	-
	09.00	510		17.00	29
	17.00	272	DRAMAGA	09.00	-
BETHEL	06.00	66	BJ. PTH	07.00	-
	09.00	156	CIGUDEG	09.00	-
PWH	09.00	71			

### LOMBA GERAKAN CINTA BUMI 2025 -----

Mengajak sekalian jemaat untuk ikut serta dalam **Lomba Karya Tulis dan Lomba Kreasi Daur Ulang** yang diadakan oleh Bidang Germasa MS GPIB dalam rangka program Gerakan Cinta Bumi 2025.

Petunjuk Teknik Lomba Gerakan Cinta Bumi 2025, antara lain:

#### 1. LOMBA KARYA TULIS

##### a. Peserta Lomba

Kepesertaan lomba bersifat individual, dapat diikuti seluruh anak PA GPIB, dengan kategori:

- Kelas Kecil ; usia 7-9 th (blm 10 th tgl 31 Mei '25)
- Kelasa Tanggung ; usia 10-12 (blm 13 th tgl 31 Mei '25)

##### b. Periode Lomba

- Pendaftaran : s.d. 13 Mei '25
- Pengumpulan Karya : s.d 25 Mei '25

Informasi lebih lanjut dan pertanyaan terkait dengan pendaftaran dan ketentuan teknis Lomba Menulis dapat disampaikan kepada Tim Kerja: **Kakak Zusan (088212384206) dan Kakak Steven (081293427693)**.

#### 2. LOMBA KREASI DAUR ULANG

##### a. Kategori Lomba

- Kelas TK - Kecil : Kolase
- Kelas Tanggung : Berkreasi dengan Plastik Bekas

##### b. Peserta Lomba

Kepesertaan lomba bersifat individual, dapat diikuti seluruh anak PA GPIB, dengan kategori:

- Kelas TK ; usia 4-6 th (blm 7 th tgl 31 Mei '25)
- Kelas Kecil ; usia 7-9 th (blm 10 th tgl 31 Mei '25)
- Kelas Tanggung ; usia 10-12 (blm 13 th tgl 31 Mei '25)

c. Periode Lomba

- Pendaftaran : s.d. 13 Mei '25
- Pengumpulan Karya : s.d 25 Mei '25

Informasi lebih lanjut dan pertanyaan terkait dengan pendaftaran dan ketentuan teknis Lomba Kreasi Daur Ulang dapat disampaikan kepada Tim Kerja: **Kakak Fanny (085810026291) dan Kakak Meita (08119798160)**.

**JADWAL PENAMBAHAN MAJELIS TAMBAHAN:**

Rabu, 21 Mei 2025	Surat ke MS utk para pembina Calon Diaken dan Penatua tambahan untuk dikeluarkan Surat Tugas MS
Jumat, 23 Mei 2025	Pengumpulan formulir kesediaan dan persyaratan administrasi
Sabtu, 24 Mei 2025	Pembinaan
Minggu, 25 Mei 2025	Pembinaan dan pengumuman nama calon penambahan Diaken dan Penatua
Selasa 27 Mei – Jumat 30 Mei 2025	Pastoral calon Diaken dan Penatua bersama keluarga oleh para pendeta organik
Minggu 1 Juni 2025	Pengumuman di warta Jemaat calon jadi yang akan diteguhkan
Sabtu 7 Juni 2025	Pastoral dan gladi untuk peneguhan Diaken & Penatua
Minggu 8 Juni 2025	Peneguhan Diaken dan Penatua tambahan Zebaoth Bogor

**CALON MAJELIS TAMBAHAN :**

Sektor 3 (Sukasari Ciawi) :

- Naomi Heumasse

Sektor 7 (Abesin Pabaton) :

- Christian Delesepe Ruhupatty

Sektor 11 (Gunung Batu Loji) :

- Hotlan Sitinjak

Sektor 12 (Sindangbarang Loji) :

- Johannes Eric Joseph

Sektor 17 (Indraprasta) :

- Franciska Dorthina Tobing

Sektor 19 (Pamikuil Raya) :

- Djecki Rasna
- Devi Joice Herauly Togatorop

Sektor 21B (Cilebut) :

- Agus Prasetya

Bajem Pura Tajurhalang :

- Mangara Tambunan
- Hotmayani Rita Nababan

**WARGA JEMAAT BARU-----**

1. **Kel. Thomas J. Sahertian**, alamat: Perum.Griya Permata Tonjong Blok A1 No.3, RT.01/12, Tajurhalang, Bogor, masuk sektor Bajem PTH.
2. **Kel. Jocom-Kindangen**, alamat: Jl.Astoria Barat I No.B.10, Cilebut Barat, Sukaraja, Bogor, masuk S.21B (Cilebut)
3. **Kel. Arifin Machtum**, alamat: Jl.Kebun Jati Gg.Mesjid RT.01/01 No.31 Tamansari, Sirnagalih-Ciapus-Bogor, masuk S.9 (Kota Batu Ciapus).
4. **Kel. Marina P.M. Monintja**, alamat: KPP IPB Baranangsiang III Blok D No.1 Bogor, masuk S.5 (Baranangsiang).
5. **Kel. Tulus Lamhot Parulian Manurung**, alamat: Perum. Graha Arradea Blok-J No.2 RT.001/010, Ciherang, Dramaga Bogor, masuk S.27 (Dramaga).

*Majelis Jemaat GPIB Zebaoth Bogor mengucapkan Selamat Datang dan Bersekutu di GPIB Zebaoth Bogor.*





GPIB ZEBAOOTH BOGOR

# DOA *Pagi*

Sabtu, 31 Mei 2025

Pukul 06.00 WIB

PF : Dkn Elizabeth Ketaren

PL : Dkn Perwitasari Handayani

Penanggung jawab : 1 & 2

Meeting ID: 850 1366 5538

Passcode: doa

Doa pagi ini diperuntukkan bagi seluruh warga jemaat

## KONSER PASKAH S/D 19 MEI 2025

TOTAL : **74.092.025**      26.025.300      48.066.725

Tanggal	No.Bukti Kas	Keterangan	Penerimaan	Pengeluaran	Total
24-Mar-25	RK	konser Paskah [BNI-peg 22/03 21:23] Gabriella E.F. Merry Tjoa	300.000		300.000
26-Mar-25	KM165/03/25	konser paskah [BNI-peg 28/03 23:57] Erry R. Nalle	400.000		700.000
30-Mar-25	KM178/03/25	konser paskah 2 orang, 23.048 [BNI-peg 29/03 07:39] Janner Sirait	400.012		1.100.012
30-Mar-25	KM195/03/25	konser paskah, 17.008 [BNI-peg 29/03 10:02] Betty V. Saragih	400.000		1.500.012
31-Mar-25	RK	konser paskah 2 orang, 26.117 [BNI-peg 29/03 11:46] Hapsari W. Nugrahini	400.000		1.900.012
31-Mar-25	RK	konser paskah 2 orang, 09.083 [BNI-peg 29/03 15:34] Gabriella E. Fide	100.012		2.000.024
31-Mar-25	RK	konser paskah [BNI-peg 23/03 22:41] Conny M. Yunus	200.000		2.200.024
31-Mar-25	RK	tiket konser Zebaoth [BNI-peg 31/03 11:24] Venisye Y. Dewi	400.000		2.600.024
07-Apr-25	RK	konser Paskah, 18.044 [BNI-peg 01/04 16:33] Paula A. Putuhena	200.012		2.800.036
07-Apr-25	RK	konser Paskah, 26.095 [BNI-peg 02/04 10:17] Mendy Tio Lita	200.000		3.000.036
07-Apr-25	RK	2 tiket konser Paskah, 17.031 [BNI-peg 03/04 15:41] Evi Christiana/Kel.Yog	400.000		3.400.036
07-Apr-25	RK	konser Paskah [BNI-peg 03/04 21:17] Janny H.K	200.012		3.600.048
07-Apr-25	RK	konser Paskah, 05.036 [BNI-peg 04/04 08:41] Nancy H. Tanasale	200.012		3.800.060
07-Apr-25	RK	konser Paskah [BNI-peg 04/04 15:54] Chris W	200.012		4.000.072
07-Apr-25	RK	konser Paskah [BNI-peg 04/04 19:44] Yulianti lavau	200.000		4.200.072
07-Apr-25	RK	konser Paskah [BNI-peg 05/04 09:15] Royke P	400.000		4.600.072
07-Apr-25	RK	konser Paskah [BNI-peg 05/04 13:07]	400.000		5.000.072
07-Apr-25	RK	1 tiket konser Paskah, 05.066 [BNI-peg 05/04 13:21] Rusnani A	200.012		5.200.084
07-Apr-25	RK	konser Paskah [BNI-peg 05/04 13:40] Hotnida	600.012		5.800.096
07-Apr-25	RK	tiket konser Paskah [BNI-peg 05/04 14:55] Grace S. Manoppo	200.012		6.000.108
07-Apr-25	RK	2 tiket konser Paskah, 05.039 [BNI-peg 05/04 15:10] Rilus A. Kinseng	400.000		6.400.108
07-Apr-25	RK	10 tiket konser Paskah [BNI-peg 05/04 20:03] Ulifah T	2.000.000		8.400.108
07-Apr-25	RK	1tiket konser Paskah, 10.036 [BNI-peg 06/04 15:41] Megawati Puar	200.012		8.600.120
07-Apr-25	RK	2tiket konser Paskah, 05.079 [BNI-peg 06/04 08:02] Djoni S. Sumangkut	400.000		9.000.120
07-Apr-25	RK	1tiket konser Paskah, 24.057 [BNI-peg 06/04 08:06] Chelda Palyama	200.000		9.200.120
07-Apr-25	RK	1tiket konser Paskah [BNI-peg 06/04 08:38] Evi Diana	200.012		9.400.132
07-Apr-25	RK	2tiket konser Paskah, 20.038 [BNI-peg 06/04 10:37] Jolanda Maniku	400.000		9.800.132
07-Apr-25	RK	2tiket konser Paskah, 04.016 [BNI-peg 06/04 10:50] Alexander Ginting	400.012		10.200.144
07-Apr-25	RK	2tiket konser Paskah, 05.083 [BNI-peg 06/04 11:14] Aubrew M. Siaheneni	400.000		10.600.144
07-Apr-25	RK	2tiket konser Paskah, 10.038 [BNI-peg 06/04 11:51] Ari D. Nugrahwati	400.000		11.000.144
07-Apr-25	RK	2tiket konser Paskah [BNI-peg 06/04 14:53] Anna Luntungan	400.012		11.400.156
07-Apr-25	RK	2tiket konser Paskah, 06.062 [BNI-peg 06/04 15:24] Ibu Budi Utami	200.012		11.600.168
07-Apr-25	RK	5tiket konser Paskah, 03.130 [BNI-peg 06/04 15:43] Erwin R. Constantin	1.000.012		12.600.180
07-Apr-25	RK	3tiket konser Paskah, 10.004 [BNI-peg 06/04 16:55] Ermirwani P	600.012		13.200.192
07-Apr-25	RK	5tiket konser Paskah, pdt. Margie Ririhena [BNI-peg 06/04 18:13]	1.000.000		14.200.192
07-Apr-25	RK	3tiket konser paskah, 06.068 [BNI-peg 06/04 18:28] Teolina Saragih	600.012		14.800.204
07-Apr-25	RK	5tiket konser Paskah, 20.072 [BNI-peg 06/04 18:36] Justinus T	1.000.000		15.800.204
07-Apr-25	RK	3tiket konser Paskah, 10.074 [BNI-peg 07/04 07:48] Joela D. Leiwakabessy	600.012		16.400.216
07-Apr-25	RK	3tiket konser Paskah, 10.074 [BNI-peg 07/04 08:20] Betty V. Saragih	600.012		17.000.228
07-Apr-25	RK	3tiket konser Paskah, 26.006 [BNI-peg 07/04 09:39] Nani Denso	600.012		17.600.240
07-Apr-25	RK	5tiket konser Paskah, 06.083 [BNI-peg 07/04 14:56] Harianto	1.000.000		18.600.240
07-Apr-25	RK	3tiket konser Paskah [BNI-peg 07/04 15:24] Rosella T. Latuputty	600.000		19.200.240
07-Apr-25	RK	2tiket konser Paskah [BNI-peg 07/04 16:46] GPIB Betel Bandung	400.000		19.600.240
07-Apr-25	RK	1tiket konser Paskah [BNI-peg 07/04 20:43] Petrik Tamaela	200.000		19.800.240
07-Apr-25	RK	1tiket konser Paskah [BNI-peg 07/04 21:44] Markus Horo	400.000		20.200.240
08-Apr-25	RK	2tiket konser Paskah [BNI-peg 08/04 07:18] R.Iriawan T	400.000		20.600.240
08-Apr-25	RK	1tiket konser Paskah [BNI-peg 08/04 10:50] S.S. Ratnawati	200.012		20.800.252
08-Apr-25	RK	4tiket konser Paskah [BNI-peg 08/04 11:01] Robert R. Luma	800.000		21.600.252
08-Apr-25	BM006/04/25	2Tiket Konser Paskah 2025 an Christopher s.14 [TF ke rek.BNI-peg 08/04 15:55]	400.000		22.000.252
08-Apr-25	BM006/04/25	2Tiket Konser Paskah 2025 an dr. Trevino s.20 [TF ke rek.BNI-peg 08/04 15:55]	400.000		22.400.252
08-Apr-25	BM006/04/25	1Tiket Konser Paskah 2025 an Karin [TF ke rek.BNI-peg 08/04 15:55]	200.000		22.600.252
08-Apr-25	BM006/04/25	1Tiket Konser Paskah 2025 an Nila Hastowo s.11[TF ke rek.BNI-peg 08/04 15:55]	200.000		22.800.252
08-Apr-25	RK	1tiket konser Paskah [BNI-peg 08/04 16:39] Himpun D. Siregar	200.012		23.000.264
08-Apr-25	RK	2tiket konser Paskah [BNI-peg 08/04 18:56] Lily Dewata	400.000		23.400.264
08-Apr-25	RK	5tiket konser Paskah [BNI-peg 08/04 19:22] Thimotius A.Y. Sinyal	1.000.012		24.400.276
08-Apr-25	RK	3tiket konser Paskah [BNI-peg 08/04 21:44] Andriyani Baso	600.012		25.000.288
09-Apr-25	KM054/04/25	2 Tiket Konser Paskah 2025 an Alex Kawun s.17	400.000		25.400.288
09-Apr-25	KM054/04/25	1 Tiket Konser Paskah 2025 an Ernawati s.4	200.000		25.600.288
09-Apr-25	KM054/04/25	1 Tiket Konser Paskah 2025 an Grace Manoppo s.20	200.000		25.800.288
09-Apr-25	KM054/04/25	1 Tiket Konser Paskah 2025 an Frelly K s.19	200.000		26.000.288
09-Apr-25	KM054/04/25	1 Tiket Konser Paskah 2025 an Tinneke M s.1	200.000		26.200.288
09-Apr-25	KM054/04/25	1 Tiket Konser Paskah 2025 an Kembangan Jeanny	200.000		26.400.288
09-Apr-25	KM054/04/25	1 Tiket Konser Paskah 2025 an Josep Ticoalu s.11	200.000		26.600.288
09-Apr-25	KM055/04/25	1 Tiket Konser Paskah 2025 an Heidi s.26	200.000		26.800.288
09-Apr-25	KM055/04/25	1 Tiket Konser Paskah 2025 an Erick M s.18	200.000		27.000.288
09-Apr-25	KM055/04/25	1 Tiket Konser Paskah 2025 an Yustina Rasman s.23	200.000		27.200.288
09-Apr-25	KM055/04/25	1 Tiket Konser Paskah 2025 an Fence	200.000		27.400.288
09-Apr-25	RK	2tiket konser Paskah [BNI-peg 09/04 06:47] Banjar Y. Laba	400.012		27.800.300
09-Apr-25	RK	1tiket konser Paskah [BNI-peg 09/04 07:52] Melki Runtulalo	200.000		28.000.300
09-Apr-25	RK	1tiket konser Paskah [BNI-peg 09/04 08:56] Marina L. Athuta	200.000		28.200.300
09-Apr-25	RK	1tiket konser Paskah [BNI-peg 09/04 09:01] Liska A. Tatilu	200.012		28.400.312
09-Apr-25	RK	1tiket konser Paskah, Arnold [BNI-peg 09/04 10:00] Betty V. Saragih	200.012		28.600.324
09-Apr-25	RK	7tiket konser Paskah [BNI-peg 09/04 10:35] Estethiana E	1.400.000		30.000.324

09-Apr-25	RK	7tiket konser Paskah [BNI-peg 09/04 17:50] Levania S	1.400.000	31.400.324
09-Apr-25	RK	1tiket konser Paskah [BNI-peg 09/04 19:29] Sujono	200.012	31.600.336
09-Apr-25	RK	5tiket konser Paskah [BNI-peg 09/04 19:38] Dely Y. Wermasubun	1.000.000	32.600.336
09-Apr-25	RK	1tiket konser Paskah [BNI-peg 09/04 19:39] Sujono	200.012	32.800.348
09-Apr-25	RK	2tiket konser Paskah [BNI-peg 09/04 20:00] Joe Hariono	400.012	33.200.360
09-Apr-25	RK	3tiket konser Paskah [BNI-peg 09/04 20:04] Donald P.G	600.000	33.800.360
09-Apr-25	RK	5tiket konser Paskah [BNI-peg 09/04 20:17] Ivan G	1.000.000	34.800.360
09-Apr-25	RK	4tiket konser Paskah, Ibu Ika s.12 [BNI-peg 09/04 20:35] Conny M. Yunus	800.012	35.600.372
09-Apr-25	RK	3tiket konser Paskah, Andreas S s.8 [BNI-peg 09/04 20:38] Conny M. Yunus	600.000	36.200.372
09-Apr-25	RK	2tiket konser Paskah, Sam Ginting [BNI-peg 09/04 21:31] Oktavia N	400.000	36.600.372
09-Apr-25	RK	1tiket konser Paskah, Nona S [BNI-peg 09/04 21:58] Dian Veronica S	200.000	36.800.372
09-Apr-25	RK	donatur Paskah [BNI-peg 09/04 22:45] Nutiria Lavau	200.000	37.000.372
09-Apr-25	RK	donatur Paskah [BNI-peg 09/04 22:48] Nutiria Lavau	200.000	37.200.372
09-Apr-25	RK	2tiket konser Paskah, Jefri s.10 [BNI-peg 09/04 23:08] Retno Widjajanti	400.000	37.600.372
10-Apr-25	RK	1tiket konser Paskah [BNI-peg 10/04 06:46] Lisa Praharani	200.000	37.800.372
10-Apr-25	RK	2tiket konser Paskah, 29.068 [BNI-peg 10/04 06:47] Rut L. Rohyati	400.012	38.200.384
10-Apr-25	RK	3tiket konser Paskah [BNI-peg 10/04 07:35] Linda Siagian	600.000	38.800.384
10-Apr-25	RK	1tiket konser Paskah [BNI-peg 10/04 07:49] Devision Hutabalian	200.000	39.000.384
10-Apr-25	RK	2tiket konser Paskah, Alfons S & [BNI-peg 10/04 08:03] Rilus A. Kinseng	400.000	39.400.384
10-Apr-25	RK	10tiket konser Paskah, Frans Rp.2jt + sumbangan Rp.500rb [BNI-peg 10/04 08:54]	2.500.000	41.900.384
10-Apr-25	RK	NN [BNI-peg 10/04 08:54]	600.000	42.500.384
10-Apr-25	RK	1tiket konser Paskah [BNI-peg 10/04 09:47] Surung P	200.000	42.700.384
10-Apr-25	RK	5tiket konser Paskah [BNI-peg 10/04 11:15] Simon Saimima	1.000.000	43.700.384
10-Apr-25	RK	1tiket konser Paskah [BNI-peg 10/04 11:48] Femi A. Tumimbang	200.000	43.900.384
10-Apr-25	RK	2tiket konser Paskah an.Gaby s.5 & ario s.15+16 [BNI-peg 10/04 13:31] Terrence J	400.000	44.300.384
10-Apr-25	RK	2tiket konser Paskah an Anton [BNI-peg 10/04 13:33] Terrence J	400.000	44.700.384
10-Apr-25	RK	3tiket konser Paskah an Tarens [BNI-peg 10/04 13:34] Terrence J	600.012	45.300.396
10-Apr-25	BK002/04/25	Tarik tunai dari BNI PEG utk Dana keg.Konser Paskah 2025 [cek no.CE749552]		19.275.096
10-Apr-25	RK	1tiket konser Paskah [BNI-peg 10/04 13:55] Dessy T. Pospos	200.000	19.475.096
10-Apr-25	RK	1tiket konser Paskah [BNI-peg 10/04 14:02] Adi K. Prandaka	200.000	19.675.096
10-Apr-25	RK	5tiket konser Paskah [BNI-peg 10/04 14:29] Wicklief F.L	1.000.000	20.675.096
10-Apr-25	RK	1tiket konser Paskah [BNI-peg 10/04 15:24] Alexander L. Lessy	200.000	20.875.096
10-Apr-25	RK	5tiket konser Paskah [BNI-peg 10/04 17:48] Caroline D.K	1.000.000	21.875.096
10-Apr-25	RK	5tiket konser Paskah [BNI-peg 10/04 17:57] Deglori T	1.000.000	22.875.096
10-Apr-25	RK	1tiket konser Paskah, NN [BNI-peg 10/04 20:18]	200.000	23.075.096
10-Apr-25	RK	1tiket konser Paskah [BNI-peg 10/04 21:42] Ellen M. Christine	200.000	23.275.096
10-Apr-25	RK	2tiket konser Paskah [BNI-peg 10/04 21:44] Robbyn Reymond N	400.000	23.675.096
11-Apr-25	RK	2tiket konser Paskah [BNI-peg 11/04 07:49] Hengky J. S	400.000	24.075.096
11-Apr-25	RK	1tiket konser Paskah [BNI-peg 11/04 13:39] Dessy T. Pospos	200.000	24.275.096
11-Apr-25	RK	3tiket konser Paskah [BNI-peg 11/04 13:41] Maria H. Muskitta	600.012	24.875.108
11-Apr-25	RK	1tiket konser Paskah [BNI-peg 11/04 14:17] Taumy P. Siahaan	200.000	25.075.108
11-Apr-25	RK	1tiket konser Paskah, Payanan P s.19 [BNI-peg 11/04 15:31] Robbyn R.N	200.000	25.275.108
11-Apr-25	RK	1tiket konser Paskah [BNI-peg 11/04 16:09] Gasia Situmorang	600.000	25.875.108
11-Apr-25	RK	1tiket konser Paskah an. Diena s.19 [BNI-peg 11/04 16:18] Terrence J	200.012	26.075.120
11-Apr-25	RK	1tiket konser Paskah [BNI-peg 11/04 16:20]	200.000	26.275.120
11-Apr-25	RK	1tiket konser Paskah [BNI-peg 11/04 16:21] Chris Ruhupatty	200.000	26.475.120
11-Apr-25	RK	1tiket konser Paskah [BNI-peg 11/04 16:26] Sujono	200.012	26.675.132
11-Apr-25	RK	2tiket konser Paskah [BNI-peg 11/04 16:51]	400.000	27.075.132
11-Apr-25	RK	2tiket konser Paskah [BNI-peg 11/04 17:14] Steven G. Tunas	400.000	27.475.132
11-Apr-25	RK	4tiket konser Paskah [BNI-peg 11/04 18:03] Sugeng T. Santoso	800.000	28.275.132
11-Apr-25	RK	4tiket konser Paskah, Ibu Theresya S. Ririheana [BNI-peg 11/04 18:55]	200.000	28.475.132
11-Apr-25	RK	4tiket konser Paskah [BNI-peg 11/04 19:19] Bistok B. Obaja	200.000	28.675.132
11-Apr-25	RK	1tiket konser Paskah [BNI-peg 11/04 19:58] Yuniar D. P.S	200.000	28.875.132
12-Apr-25	RK	2tiket konser Paskah [BNI-peg 12/04 08:42] Kevin J.A.P Ginting	400.012	29.275.144
12-Apr-25	RK	1tiket konser Paskah [BNI-peg 12/04 09:35] Rusnani A	200.012	29.475.156
12-Apr-25	RK	1tiket konser Paskah, Astrid [BNI-peg 12/04 11:39] Erwin R.C. Luhulima	200.020	29.675.176
13-Apr-25	RK	5tiket konser Paskah dari GPIB "PAULUS" [BNI-peg 13/04 18:46]	1.000.012	30.675.188
13-Apr-25	KM079/04/25	2tiket konser Paskah 2025 an.NN	400.000	31.075.188
24-Apr-25	RK	2tiket konser Paskah, 26.001 [BNI-peg 24/04 12:00] Apry	400.012	31.475.200
24-Apr-25	RK	usaha dana Panitia Open PO Makanan untuk konser Paskah [BNI-peg 24/04 12:00]	5.150.000	36.625.200
24-Apr-25	RK	usaha dana Panitia penjual kaos untuk konser	9.241.525	45.866.725
25-Apr-25	RK	1tiket konser Paskah [BNI-peg 25/04 10:29] Leonard Riupassa	200.000	46.066.725
28-Apr-25	RK	sumb dana 35tiket konser Paskah dari GPIB Paulus [BNI-peg 25/04 10:59]	2.000.000	48.066.725
5-May-25	RK	1tiket konser paskah an. Waldemir E. Tampubolon [BNI-peg 05/05 15:45]	200.000	48.266.725
15-May-25	KM088/05/25	sumbangan utk konser paskah dari Bpk Robert s.13	1.000.000	49.266.725
15-May-25	KM088/05/25	sumbangan utk konser paskah dari Bpk. Philip Kaligis	2.000.000	51.266.725

**PENERIMAAN & PENGELUARAN LAZARUS DARI DANA KEDUKAAN**

TGL	URAIAN	PENERIMAAN	PENGELUARAN	SALDO
	<b>SALDO TGL.12 MEI 2025</b>			94.016.138
13-May-25	27.030 bl.Jan-Des'25	90.000		94.106.138
14-May-25	31.021 bl.Nop-Des'24 [Kel.Elisama S. Siahaya]	30.000		94.136.138
14-May-25	09.025 kekurangan bl.Apr'25	7.500		94.143.638
14-May-25	09.025 bl.Mei'25	22.500		94.166.138
14-May-25	31.021 bl.Jan-Mar'25	45.000		94.211.138
14-May-25	31.021 bl.Apr-Mei'25	45.000		94.256.138
14-May-25	06.027 bl.Mei'25	15.000		94.271.138
14-May-25	27.206 bl.Apr'25	30.000		94.301.138
14-May-25	06.099 bl.Mei'25	15.000		94.316.138
14-May-25	19.034 bl.Mar'25	30.000		94.346.138
14-May-25	19.034 bl.Apr-Mei'25	90.000		94.436.138
15-May-25	09.080 bl.Mei-Agu'24	60.000		94.496.138
16-May-25	24.059 bl.Jul-Se'25	112.500		94.608.638
16-May-25	20.018 bl.Apr'20-Jun'25	1.350.000		95.958.638
16-May-25	20.018 bl.Jul-Des'25	180.000		96.138.638
16-May-25	11.068 bl.Apr-Mei'25	400.000		96.538.638
16-May-25	08.074 bl.Jan-Jul'25	210.000		96.748.638
16-May-25	biaya kedukaan utk kel.alm.Surdiati Saksono Dewi [s.26]		5.450.000	91.298.638
16-May-25	transport dorang petugas lapangan UD.kedukaan [alm.Surdiati S. Dewi-s.26]		1.200.000	90.098.638
17-May-25	19.071 bl.Okt-Des'22 [Rio Damara D. Pawelleri]	15.000		90.113.638
17-May-25	19.071 bl.Jan-Des'23 [Rio Damara D. Pawelleri]	60.000		90.173.638
17-May-25	19.071 bl.Jan-Des'24 [Rio Damara D. Pawelleri]	60.000		90.233.638
17-May-25	19.071 bl.Jan-Mar'25 [Rio Damara D. Pawelleri]	15.000		90.248.638
17-May-25	19.071 bl.Apr-Des'25 [Rio Damara D. Pawelleri]	67.500		90.316.138
17-May-25	04.119 bl.Mar-Des'25	145.000		90.461.138
18-May-25	29.084 bl.Mar-Mei'25 [Kel.Sabarmin br. Sembiring]	40.000		90.501.138
18-May-25	29.091 bl.Apr'25 [Kel.David Y. Leodima]	23.000		90.524.138
18-May-25	29.007 bl.Apr-Des'20 [Kel.Daniel A. Lande]	135.000		90.659.138
18-May-25	29.007 bl.Jan-Des'21 [Kel.Daniel A. Lande]	135.000		90.794.138
18-May-25	29.007 bl.Jan-Des'22 [Kel.Daniel A. Lande]	120.000		90.914.138
18-May-25	29.007 bl.Jan-Des'23 [Kel.Daniel A. Lande]	120.000		91.034.138
18-May-25	29.007 bl.Jan-Des'24 [Kel.Daniel A. Lande]	120.000		91.154.138
18-May-25	29.007 bl.Jan-Des'25 [Kel.Daniel A. Lande]	165.000		91.319.138
18-May-25	19.017 bl.Jan-Mei'25	30.000		91.349.138
18-May-25	09.007 bl.Jan-Des'24	120.000		91.469.138
18-May-25	09.007 bl.Jan-Mar'25	30.000		91.499.138
18-May-25	09.007 bl.Apr-Des'25	90.000		91.589.138
18-May-25	13.070 bl.Nop-Des'25	30.000		91.619.138
19-May-25	27.209 bl.Apr-Jun'25 [Mandiri-dk 13/05 17:50] Riri Lestari	45.000		91.664.138
19-May-25	25.141 bl.Mei-Des'25 [Mandiri-dk 15/05 01:48] Femi A. Tumimbang	440.000		92.104.138
19-May-25	25.159 bl.Mei'25 [Mandiri-dk 15/05 01:48] Femi A. Tumimbang	22.500		92.126.638
19-May-25	25.158 bl.Jan-Mei'25 [Mandiri-dk 15/05 01:48] Femi A. Tumimbang	60.000		92.186.638
19-May-25	25.152 bl.Jan-Mei'25 [Mandiri-dk 15/05 01:48] Femi A. Tumimbang	60.000		92.246.638
19-May-25	25.117 bl.Mar-Mei'25 [Mandiri-dk 15/05 01:48] Femi A. Tumimbang	100.000		92.346.638
19-May-25	25.116 kekurangan bl.Apr-Des'25 [Mandiri-dk 15/05 01:48] Femi A. Tumimbang	90.000		92.436.638
19-May-25	25.034 bl.Mei-Jun'25 [Mandiri-dk 15/05 01:48] Femi A. Tumimbang	30.000		92.466.638
19-May-25	25.158 bl.Jun-Des'25 [Mandiri-dk 15/05 09:57] Agatha Y. Ifle	105.000		92.571.638
19-May-25	laz-NN [Mandiri-dk 15/05 15:20] Yulianti H. Sipahutur	360.000		92.931.638
19-May-25	26.115 bl.Jul-Agu'25 [Mandiri-dk 16/05 16:54] Imelda J	50.000		92.981.638
19-May-25	26.005 bl.Jul-Agu'25 [Mandiri-dk 16/05 16:54] Imelda J	50.000		93.031.638
19-May-25	26.157 bl.Feb-Mar'25 [Mandiri-dk 16/05 21:35] Sanda H. Yermia	30.000		93.061.638
19-May-25	26.157 bl.Apr-Mei'25 [Mandiri-dk 16/05 21:41] Sanda H. Yermia	45.000		93.106.638
19-May-25	25.149 bl.Mei-Des'25 [Mandiri-dk 18/05 14:19] Jimmy H. Sitindaon	240.000		93.346.638
19-May-25	25.164 bl.Mei-Jul'25 [Mandiri-dk 18/05 16:18] Fhani M	67.500		93.414.138
19-May-25	kekurangan 25.164 bl.Apr'25 [Mandiri-dk 18/05 16:18] Fhani M	7.500		93.421.638
	<b>SALDO TGL.19 MEI 2025</b>			93.421.638

**PENERIMAAN OTA JEMAAAT  
GPIB ZEBAOth BOGOR**

TGL	URAIAN	PENERIMAAN	PENERIMAAN	SALDO
	<b>SALDO TGL 12 MEI 2025</b>			<b>19.349.407</b>
19-May-25	OTA-06.027 [Mandiri-ota 14/05 20:59] Diana Bijono	150.000		19.499.407
19-May-25	ota-13.008 bl.Mei'25 [Mandiri-ota 16/05 16:28] Atmb	150.000		19.649.407
19-May-25	OTA-Silvia P. Sumendap [Mandiri-ota 18/05 12:31]	100.000		19.749.407
	<b>SALDO TGL. 19 MEI 2025</b>			<b>19.749.407</b>

**TALI KASIH PDT. ESTHETHIANA E.S RAPRAP**

TOTAL : **900.046**

Tanggal	No.Bukti Kas	Keterangan	Penerimaan
05-May-25	RK	Tali kasih utk Pdt. Esthethiana [BNI-peg 03/05 12:03] F	100.023
11-May-25	KM064/05/25	Tali kasih utk Pdt.Esthethiana E.S.Raprap dari s.25.063	200.000
12-May-25	RK	Tali kasih utk Pdt.Esthetiana E.S.Raprap dari s.26 [BNI-p	500.023
19-May-25	RK	tali kasih utk Pdt. Esthetiana E.S Raprap dari Oktavianu	100.000

**PENERIMAAN - PENGELUARAN KOTAK KONSERVASI**

1.048.601.115    139.611.543    908.989.572

Tanggal	Keterangan	Penerimaan	Pengeluaran	Saldo
18-May-25	janji Iman Konservasi dari s.25.003 [Tahap5]	100.000		907.939.572
19-May-25	janji iman konservasi, 06.023 [Mandiri-ksv 13/05 17:59] Natasya E. Kansil	1.000.000		908.939.572
19-May-25	kotak konservasi [Mandiri-ksv 18/05 10:04] Jimmy K.M. Masinambow	50.000		908.989.572

PENERIMAAN - PENGELUARAN KOTAK KONSERVASI

1.048.601.115 139.611.543 908.989.572

Tanggal	Keterangan	Penerimaan	Pengeluaran	Saldo
JUNI 2024	Konservasi Zebaoth bl.Juni 2024	2.172.000		2.172.000
JULI 2024	Konservasi Zebaoth bl.Juli 2024	71.868.506	135.901	73.904.605
AGUSTUS 2024	Konservasi Zebaoth bl.Agustus 2024	64.191.388	1.537.478	136.558.515
SEPTEMBER 2024	Konservasi Zebaoth bl.September 2024	140.952.338	57.688	277.453.165
OKTOBER 2024	Konservasi Zebaoth bl.Oktober 2024	243.444.833	6.004.490	514.893.508
NOVEMBER 2024	Konservasi Zebaoth bl.November 2024	114.539.151	140.680	629.291.979
DESEMBER 2024	Konservasi Zebaoth bl.Desember 2024	89.788.309	169.841	718.910.447
JANUARI 2025	Konservasi Zebaoth bl.Januari 2025	61.903.614	182.923	800.631.138
1-Feb-25	janji iman konservasi dari kel.Suherti Reddy s.10	500.000		781.131.138
2-Feb-25	janji iman konservasi dari kel.Mangasa Sihombing s.25	200.000		781.331.138
2-Feb-25	janji iman konservasi dari kel.D.Siahaan-Manurung di Surabaya	1.000.000		782.331.138
2-Feb-25	janji iaman konservasi dari 17.031	500.000		782.831.138
3-Feb-25	janji iman konservasi, 24.065 [Mandiri-ksv 01/02 09:54] Arta Panggabean	250.000		783.081.138
3-Feb-25	janji iman konservasi [Mandiri-ksv 02/02 10:38] Samuel T.M Sinaga	2.000.000		785.081.138
3-Feb-25	janji iman konservasi, 02.075 [Mandiri-ksv 02/02 11:50] Yohanes S. Tetelepta	200.000		785.281.138
3-Feb-25	kotak konservasi, 25.156 [Mandiri-ksv 02/02 12:26] Dewi A. Sianipar	100.000		785.381.138
3-Feb-25	kotak konservasi, 25.156 [Mandiri-ksv 02/02 12:28] Dewi A. Sianipar	200.000		785.581.138
3-Feb-25	janji iman konservasi, 05.036 [Mandiri-ksv 02/02 18:36] Nancy H. Tanasale	2.000.000		787.581.138
4-Feb-25	janji iman konservasi dari kel.Susanna Marlissa s.24 [tahap 2]	100.000		787.681.138
4-Feb-25	janji iman konservasi dari kel.Rudolf L.A.L s.22	1.000.000		788.681.138
4-Feb-25	janji iman konservasi dari kel.Sonja B. Gill s.22	500.000		789.181.138
7-Feb-25	janji iman konservasi dari s.25.007 bl.Feb'14	300.000		789.481.138
9-Feb-25	janji iman konservasi dari s.25.003 [tahap2]	100.000		789.581.138
9-Feb-25	Konservasi IHM tgl.9/2/25 PWH - 09.00	115.000		789.696.138
10-Feb-25	janji iman konservasi, 25.016 [Mandiri-ksv 04/02 12:13] Femi A. Tumimbang	1.000.000		790.696.138
10-Feb-25	janji iman konservasi, 05.076 [Mandiri-ksv 04/02 18:01] Ida Sundari	200.000		790.896.138
10-Feb-25	janji iman konservasi, 03.033 [Mandiri-ksv 06/02 14:17] Simson Ketaren	500.000		791.396.138
10-Feb-25	janji iman konservasi, [Mandiri-ksv 06/02 20:35] Rieneke A. Manoppo	300.000		791.696.138
10-Feb-25	janji iman konservasi, [Mandiri-ksv 06/02 21:50] Maria M. Tridjalmo	1.000.000		792.696.138
10-Feb-25	kotak konservasi dari Jimmy K.M. Masinambow rp.50.000 [Mandiri 09/02 10:19] MTI	50.000		792.746.138
10-Feb-25	janji iman konservasi [Mandiri-ksv 07/02 08:03] Prma Cr	250.000		792.996.138
10-Feb-25	kotak konservasi, 05.049 [Mandiri-ksv 09/02 08:34] Patricia T.M. Hutabarat	50.000		793.046.138
10-Feb-25	janji iman konservasi [Mandiri-ksv 09/02 10:11] Sekar E. Kusumowati	200.000		793.246.138
10-Feb-25	janji iman konservasi [Mandiri-ksv 09/02 10:18] Samuel T.M Sinaga	1.500.000		794.746.138
11-Feb-25	konservasi dari NN di lb.PKLU tgl.11/2/25	300.000		795.046.138
16-Feb-25	janji iman konservasi dari M.F.R s.8	5.000.000		800.046.138
16-Feb-25	janji iman konservasi dari kel.Rianto Natadireja s.8 [tahap3]	100.000		800.146.138
16-Feb-25	sumbangan utk konservasi dari kel.Wisma T65 LOA	1.200.000		801.346.138
16-Feb-25	Konservasi IHM tgl.16/2/25 Zebaoth - 09.00	50.000		801.396.138
17-Feb-25	janji iman konservasi, 04.039 [Mandiri-ksv 14/02 12:17] Prawestri	1.000.439		802.396.577
17-Feb-25	kotak konservasi, 05.049 [Mandiri-ksv 16/02 08:50] Patricia T.M. Hutabarat	50.000		802.446.577
17-Feb-25	janji iman konservasi [Mandiri-ksv 16/02 14:05] Maudry R	1.000.000		803.446.577
17-Feb-25	janji iman konservasi [Mandiri-ksv 16/02 16:41] Aji Y. Infatama	1.000.000		804.446.577
17-Feb-25	janji iman konservasi, 03.023 [Mandiri-ksv 16/02 16:54] Aji Y. Infatama	200.000		804.646.577
19-Feb-25	janji iman konservasi dari kel.Agustine Sondakh s.26	500.000		805.146.577
23-Feb-25	Janji Iman Konservasi dari kel.Cr.Ni Made Arvati-Tamaela s.14	1.000.000		806.146.577
24-Feb-25	janji iman konservasi, 26.076 [Mandiri-ksv 18/02 10:24] Herlina Sebayang	1.000.000		807.146.577
24-Feb-25	janji iman konservasi, 24.061 bl.Feb'25 [Mandiri-ksv 20/02 09:11] Sandy V. Marlissa	100.000		807.246.577
24-Feb-25	kotak konservasi, 05.049 [Mandiri-ksv 23/02 02:23] Patricia T.M. Hutabarat	50.000		807.296.577
24-Feb-25	janji iman konservasi, 12.028 [Mandiri-ksv 23/02 07:21] Agus R. Parluhutan S	1.250.000		808.546.577
24-Feb-25	janji iman konservasi, 1.8.089 [Mandiri-ksv 23/02 11.04:21] Clara A. M. Losung	1.000.000		809.546.577
28-Feb-25	Janji Iman Konservasi dari kel.J. Putuhena s.18 bl.Feb-Mar'25	200.000		809.746.577
28-Feb-25	janji iman konservasi, 31.010 [Mandiri-ksv 27/02 10:48] Maryke Tamaela	200.000		809.946.577
28-Feb-25	janji iman konservasi, 22.095 [Mandiri-ksv 28/02 13:44] Ester Efrata	300.000		810.246.577
28-Feb-25	janji iman konservasi, 03.004 [Mandiri-ksv 28/02 18:02] Nonie M.A Pietries	100.000		810.346.577
28-Feb-25	bunga [Mandiri-ksv 28/02 23:59]	764.739		811.111.316
28-Feb-25	biaya adm [Mandiri-ksv 28/02 23:59]		25.000	811.086.316
28-Feb-25	Pajak [Mandiri-ksv 28/02 23:59]		152.948	810.933.368
1-Mar-25	janji iman konservasi dari kel.Andry M s.15+16 bl.Feb'25	500.000		811.433.368
2-Mar-25	Janji Iman Konservasi dari 10.010	300.000		811.733.368
2-Mar-25	Janji Iman konservasi dari Kel.Rudianto P s.15+16	400.000		812.133.368
6-Mar-25	janji iman konservasi bl.Mar'25 dari 25.007	300.000		812.433.368
9-Mar-25	janji iman konservasi bl.Mar'25 dari 17.031	500.000		812.933.368
9-Mar-25	Konservasi IHM tgl.9/3/25 Zebaoth - 09.00	300.000		813.233.368
10-Mar-25	janji iman konservasi, 02.075 [Mandiri-ksv 03/03 12:17] Yohanes S. Tetelepta	150.000		813.383.368
10-Mar-25	janji iman konservasi, NN [Mandiri-ksv 03/03 13:38] Prma Cr	100.000		813.483.368
10-Mar-25	janji iman konservasi, 23.048 [Mandiri-ksv 04/03 13:44] Ester Mariska	3.000.000		816.483.368
10-Mar-25	janji iman konservasi, 17.077 [Mandiri-ksv 06/03 11:43] F. Lopulalan	60.000.000		876.483.368
10-Mar-25	janji iman konservasi, Yohanes A. Wibowo [Mandiri-ksv 07/03 16:26]	500.000		876.983.368
10-Mar-25	kotak konservasi, 05.049 [Mandiri-ksv 09/03 03:36] Patricia T.M. Hutabarat	50.000		877.033.368
10-Mar-25	janji iman konservasi, 10.007 [Mandiri-ksv 09/03 11:22] Riskan Effendi	300.000		877.333.368
10-Mar-25	janji iman konservasi, NN [Mandiri-ksv 09/03 11:54] Prma Cr	250.000		877.583.368
10-Mar-25	janji iman konservasi, NN [Mandiri-ksv 10/03 10:41] Prma Cr	500.000		878.083.368
12-Mar-25	janji iman konservasi dar Lydia Sandy s.06.002	500.000		878.583.368
13-Mar-25	Panitia Konservasi Gd.Gereja Zebaoth : dana Tim PDA [tahap 1]		129.819.000	748.764.368
14-Mar-25	janji iman konservasi dari 25.003 [tahap3]	100.000		748.864.368

PENERIMAAN - PENGELUARAN KOTAK KONSERVASI

1.048.601.115 139.611.543 908.989.572

Tanggal	Keterangan	Penerimaan	Pengeluaran	Saldo
16-Mar-25	konservasi Kel.Saud A.D. Sitorus IHM tgl.16/3/25 Zebaoth - 06.00	1.000.000		749.864.368
17-Mar-25	janji iman konservasi, 20.037 [Mandiri-ksv 14/03 17:02] Yazzy H. Kalalo	5.000.000		754.864.368
17-Mar-25	janji iman konservasi [Mandiri-ksv 16/03 07:15] Kevin H. Alexander	100.000		754.964.368
17-Mar-25	janji iman konservasi [Mandiri-ksv 16/03 10:20] Jimmy K.M. Masinambow	50.000		755.014.368
17-Mar-25	janji iman konservasi, 12.052 [Mandiri-ksv 17/03 20:33] Julianti A	150.000		755.164.368
24-Mar-25	janji iman konservasi, 12.028 [Mandiri-ksv 18/03 22:27] Agus R. Parluhutan S	1.250.000		756.414.368
24-Mar-25	janji iman konservasi, 26.076 [Mandiri-ksv 19/03 14:49] Herlina Sebayang	1.000.000		757.414.368
24-Mar-25	janji iman konservasi, 25.156 [Mandiri-ksv 19/03 21:57] Anita Sianipar	200.000		757.614.368
24-Mar-25	janji iman konservasi, 25.156 [Mandiri-ksv 19/03 21:58] Anita Sianipar	100.000		757.714.368
24-Mar-25	janji iman konservasi, 24.061 [Mandiri-ksv 20/03 08:41] Sandy V. Marlissa	100.000		757.814.368
24-Mar-25	kotak konservasi [Mandiri-ksv 23/03 02:38] Muhammad S. Auliari	20.000		757.834.368
24-Mar-25	janji iman konservasi [Mandiri-ksv 23/03 10:19] Jimmy K.M. Masinambow	50.000		757.884.368
24-Mar-25	janji iman konservasi, 05.049 [Mandiri-ksv 23/03 10:38] Tulus S. Situmeang	200.000		758.084.368
26-Mar-25	janji iman konservasi dari Kel.J. Putuhena s.18 bl.Apr'25	100.000		758.184.368
27-Mar-25	panitia konservasi:dana operasional utk hadiah lomba photo		1.000.000	757.184.368
30-Mar-25	janji iman konservasi dari kel. Susanna Marlissa s.24 [tahap3]	100.000		757.284.368
30-Mar-25	Konservasi IHM tgl.30/3/25 PWH - 09.00	52.000		757.336.368
31-Mar-25	janji iman konservasi, 31.010 [Mandiri-ksv 25/03 13:32] Maryke T	200.000		757.536.368
31-Mar-25	janji iman konservasi bl.Feb-Apr'25, 04.115 [Mandiri-ksv 23/03 09:18] Ernawati E. Sitorus	5.000.000		762.536.368
31-Mar-25	janji iman konservasi, 03.004 [Mandiri-ksv 31/03 10:23] Nonie M.A Pietries	100.000		762.636.368
31-Mar-25	bunga [Mandiri-ksv 31/03 23:59]	841.900		763.478.268
31-Mar-25	biaya adm [Mandiri-ksv 31/03 23:59]		25.000	763.453.268
31-Mar-25	pajak [Mandiri-ksv 31/03 23:59]		168.380	763.284.888
4-Apr-25	sumbangan utk konservasi Gd Gereja Zebaoth dari Kel.Yorin Tabuni	5.500.000		768.784.888
6-Apr-25	janji iman konservasi dari M.F.R s.8 [tahap2]	6.000.000		774.784.888
7-Apr-25	janji iman konservasi [Mandiri-ksv 01/04 06:06] Yohanes A. Wibowo	500.000		775.284.888
7-Apr-25	kotak iman konservasi [Mandiri-ksv 02/04 09:48] Prma Cr	100.000		775.384.888
7-Apr-25	janji iman konservasi, 05.076 [Mandiri-ksv 02/04 19:33] Ida Sundari	200.000		775.584.888
7-Apr-25	janji iman konservasi, 02.076 [Mandiri-ksv 04/04 17:26] Yohanes S. Tetelepta	107.687		775.692.575
8-Apr-25	janji iman konservasi dari Kayano Purba dari 13.028	100.000		775.792.575
8-Apr-25	janji iman konservasi dari NN [Ibadah syukur PKLU tgl.08/04/25]	300.000		776.092.575
14-Apr-25	kotak konservasi, Jimmy Masinambow [Mandiri 14/04 12:01] MTI	50.000		776.142.575
14-Apr-25	janji iman konservasi [Mandiri-ksv 09/04 08:02] Martha P. Berliana	5.000.000		781.142.575
14-Apr-25	janji iman konservasi, NN [Mandiri-ksv 09/04 08:52] Prma Cr	250.000		781.392.575
14-Apr-25	janji iman konservasi, 25.016 [Mandiri-ksv 10/04 13:36] Femi A. Tumimbang	1.000.000		782.392.575
14-Apr-25	janji iman konservasi [Mandiri-ksv 12/04 10:10] Agus R. Parluhutan S	1.250.000		783.642.575
14-Apr-25	janji iman konservasi, 05.036 [Mandiri-ksv 12/04 12:50] Nancy H. Tanasale	1.000.000		784.642.575
14-Apr-25	janji iman konservasi, 09.115 [Mandiri-ksv 12/04 20:10] Mariati Purba	500.000		785.142.575
14-Apr-25	janji iman konservasi, 06.038 [Mandiri-ksv 14/04 12:35]	500.638		785.643.213
15-Apr-25	janji iman konservasi dari 25.007 bl.Apr'25 [Kel.Nunumete]	300.000		785.943.213
21-Apr-25	Janji iman konservasi [Mandiri-ksv 15/04 11:24] Maudy Rahardjo	1.000.000		786.943.213
21-Apr-25	Janji iman konservasi, 25.156 [Mandiri-ksv 16/04 08:25] Dewi A. Sianipar	200.000		787.143.213
21-Apr-25	Janji iman konservasi, 25.156 [Mandiri-ksv 16/04 08:26] Dewi A. Sianipar	100.000		787.243.213
21-Apr-25	janji iman konservasi, 26.076 [Mandiri-ksv 16/04 12:32] Herlina S	1.000.000		788.243.213
21-Apr-25	kotak konservasi dari Jimmy K.M. Masinambow [Mandiri 21/04 11:16] MTI	50.000		788.293.213
21-Apr-25	janji iman konservasi [Mandiri-ksv 20/04 09:58] Ivone Svyly Paendong	1.000.000		789.293.213
22-Apr-25	janji iman konservasi dari kel.Simon Ferdinandus s.5	5.000.000		794.293.213
25-Apr-25	janji iman konservasi dari kel.Andry M. s.15+16 bl.Mar'25	500.000		794.793.213
25-Apr-25	janji iman konservasi dari kel.Andry M. s.15+16 bl.Mar'25	500.000		795.293.213
26-Apr-25	janji iman konservasi dari s.25.003 [tahap4]	100.000		795.393.213
27-Apr-25	janji iman konservasi dari kel.Zefnat Souisa s.22	127.500		795.520.713
27-Apr-25	janji iman konservasi dari 06.069 IHM tgl.27/4/25 Zebaoth - 06.00	500.000		796.020.713
28-Apr-25	sumbangan untuk GPIB Zebaoth Bogor [Mandiri-ksv 22/04 14:43] Kel.L.Nana	100.000.000		896.020.713
28-Apr-25	janji iman konservasi, 10.019 [Mandiri-ksv 23/04 09:49] Dwi Nugrahwati	500.000		896.520.713
28-Apr-25	janji iman konservasi, 31.010 [Mandiri-ksv 25/04 12:36] Maryke T	200.000		896.720.713
28-Apr-25	janji iman konservasi [Mandiri-ksv 27/04 10:06] Kevin H. Alexander	100.000		896.820.713
28-Apr-25	kotak konservasi [Mandiri-ksv 27/04 10:10] Jimmy K.M. Masinambow	50.000		896.870.713
28-Apr-25	janji iman konservasi, 21.040 [Mandiri-ksv 28/04 08:30] Max R. Sinlae	5.000.000		901.870.713
28-Apr-25	janji iman konservasi [Mandiri-ksv 28/04 16:43] Yohanes A. Wibowo	500.000		902.370.713
24-Apr-25	Janji Iman Konservasi dari kel.Deky Wermasubun s.15+16	300.000		902.670.713
30-Apr-25	janji iman konservasi, 03.004 [Mandiri-ksv 30/04 07:35] Nonie M.A. Pietries	100.000		902.770.713
30-Apr-25	janji iman konservasi, 24.065 [Mandiri-ksv 30/04 15:10] Arta Panggabean	250.000		903.020.713
30-Apr-25	Bunga [Mandiri-ksv 30/04 23:59]	836.073		903.856.786
30-Apr-25	Biaya adm [Mandiri-ksv 30/04 23:59]		25.000	903.831.786
30-Apr-25	Pajak [Mandiri-ksv 30/04 23:59]		167.215	903.664.572
4-May-25	janji iman konservasi dari Bpk. Tommy s.18 [tahap1]	20.000		903.684.572
5-May-25	janji iman konservasi, 02.075 [Mandiri-ota 02/05 12:20] Yohanes S. Tetelepta	100.000		903.784.572
5-May-25	kotak konservasi, 02.099 [Mandiri-ksv 04/05 09:55] Lidia Tiatria	20.000		903.804.572
5-May-25	kotak konservasi [Mandiri-ksv 04/05 10:22] Jimmy K.M. Masinambow	50.000		903.854.572
7-May-25	Janji iman konservasi dari Kel.Andreas Sujono s.8	500.000		904.354.572
11-May-25	Konservasi IHM tgl.11/5/25 PWH pkl.09.00 WIB	85.000		904.439.572
12-May-25	Janji iman konservasi, 12.028 [Mandiri-ksv 12/05 08:59] Agus Raya Parluhutan S.	1.250.000		905.689.572
12-May-25	Janji iman konservasi, 22.093 [Mandiri-ksv 08/05 10:29] Maudy Rahardjo	1.500.000		907.189.572
12-May-25	Janji iman konservasi, Kel. Novy Palijama s.26 [Mandiri-ksv 06/05 08:32]	250.000		907.439.572
12-May-25	Janji iman konservasi, NN [Mandiri-ksv 10/05 15:44] Prma Cr	100.000		907.539.572
18-May-25	janji iman konservasi dari 25.007 bl.Mei'25 [Kel.Nunumete]	300.000		907.839.572

**INFORMASI KEUANGAN KAS JEMAAT  
GPIB ZEBAOOTH BOGOR**

**RINCIAN PENERIMAAN DAN PENGELUARAN  
BULAN : MEI (TGL.13-19) 2025**

**PENERIMAAN > Jumlah : Rp.106.839.108,-**

**PERSEMBAHAN  
[KOLEKTE]**

**• IBADAH HARI MINGGU  
(Rp.29.447.000,-)**

- IHM dari NN	Rp.	15.000
- IHM tgl.11/05-25 Dramaga	Rp.	1.351.000
- IHM tgl.04/05-25 dari 14.016	Rp.	10.000
- IHM tgl.18/5/25 Bethel-06	Rp.	1.573.000
- IHM tgl.18/05/25 Bethel-09	Rp.	4.597.000
- IHM tgl.18/5/25 Zebaoth-06	Rp.	5.066.000
- pers syukur IHM dari 06.038 IHM tgl.18/5/25 Zebaoth-06	Rp.	120.000
- IHM tgl.18/5/25 Zebaoth-09	Rp.	10.382.000
- IHM tgl.18/05/25 PWH	Rp.	1.777.000
- IHM tgl.18/05/25 Kapel-08	Rp.	2.699.000
- pers syukur 09.087 IHM tgl.18/05/25 Kapel-08	Rp.	50.000
- IHM tgl.18/05/25 Kapel-17	Rp.	432.000
- IHM tgl.18/05-25 [BNI 15/05 07:05]	Rp.	150.000
- IHM tgl.18/05-25 [BNI 15/05 07:15]	Rp.	200.000
- IHM tgl.18/05-25, 26.106 [BNI 18/05 09:59] Charles R. Tuawaidan	Rp.	20.000
- IHM tgl.18/05-25, 06.049 [BNI 18/05 11:01] Victor P.H. Nikijuluw	Rp.	300.000
- IHM tgl.18/05-25, 03.108 [BNI 19/05 07:10] Orlando Christian T.B	Rp.	150.000
- IHM tgl.18/05-25, 09.003 [Mandiri 18/05 07:06] Eria Wulansari	Rp.	50.000
- IHM tgl.18/05-25 pkl.06.00, 26.036 [Mandiri 18/05 07:08] Bona S. Pella	Rp.	110.000
- IHM tgl.18/05-25, 26.020 [Mandiri 18/05 08:17] Dedy Mulyana	Rp.	25.000
- IHM tgl.18/05-25 [Mandiri 18/05 08:31] Brigitha M. Leatemia	Rp.	50.000
- IHM tgl.18/05-25, 26.001 [Mandiri 18/05 09:49] Azariel S.F Johannis	Rp.	100.000
- IHM tgl.18/05-25, 23.005 [Mandiri 18/05 10:00] Sandra C. Sunarya	Rp.	50.000
- IHM tgl.18/05-25, 07.049 [Mandiri 18/05 10:02] Maria Tambunan	Rp.	70.000
- IHM tgl.18/05-25, 10.015 [Mandiri 18/05 18:38] Budi Setiawan	Rp.	50.000

- IHM tgl.18/05-25 dari Jimmy K.M Masinambow [Mandiri 19/05 15:22] MTI Rp. 50.000

**• PELAYANAN SAKRAMEN  
BAPTISAN  
(Rp.2.190.000,-)**

- amp syukur Baptisan Kudus IHM tgl.18/05/25 Bethel-09 [11 amplop] Rp. 2.190.000

**• PERSEMBAHAN IBADAH  
PELKAT  
(Rp.4.777.000,-)**

**PA**

- IHMPA tgl.18/05-25 Rp. 1.164.000

**PT**

- IHMPPT tgl.11/05-25 [Mandiri 18/05 19:51] Allan P. Passoe Rp. 912.000

- IHMPPT tgl.18/05-25 [Mandiri 18/05 19:55] Allan P. Passoe Rp. 793.000

**PKP**

- kol.Ib.PKP s.21A tgl.16/05-25 di Ibu Cynthia Sinlae Rp. 229.000

- kol.Ib.PKP s.18 tgl.17/5/25 di Ibu Ateik Suardana Rp. 320.000

- kol.Ib.PKP s.2 tgl.12/5/25 di Ibu Ester Antika Rp. 150.000

- kol.Ib.PKP s.9 tgl.10/5/25 di Ibu Mariati Purba Rp. 40.000

- Kol.Ib.PKP s.4 tgl.14/5/25 di Ibu Maria R. Ginting Rp. 84.000

- kol.Ib.PKP s.3 tgl.17/5/25 di Ibu Cindy Haumahu Rp. 105.000

- kol.Ib.PKP s.6 tgl.16/05-25 di Ibu Dewi Nikijuluw [BNI 17/05 05:04] Dewi Budiastuti Rp. 430.000

- Kol.Ib.PKP s.17 tgl.12/05-25 di Ibu Sisca Sambuaga [Mandiri 17/05 16:11] Listianah Rp. 250.000

**PKB**

- kol.Ib.PKB s.26 tgl.17/05-25 di Bpk.Dedy Mulyana Rp. 105.000

**PKLU**

- kol.Ib.PKLU s.26 tgl.15/05-25 Kel. Tjahyaningtyas Rp. 195.000

**PERSEMBAHAN  
HARI RAYA  
GEREJAWI & NON  
GEREJAWI**

**• RANGKAIAN PASKAH  
(Rp. 40.000,-)**

- kol.lb.Hari Doa dari 14.016	Rp.	30.000
- kol.lb.Kamis Putih dari 14.016	Rp.	10.000

**PERSEMBAHAN  
IBADAH LAINNYA**

**• IBADAH KELUARGA  
(Rp. 462.000,-)**

- I.Kel subsector 19 tgl.14/05-25 Kel.Edwin P. Sitorus	Rp.	160.000
- I.Kel subsektor 12 tgl.17/05-25 Kel.Sri Basuki	Rp.	100.000
- I.Kel. S.22 tgl.17/05/25 Kel.Bpk. Hendro Manurung	Rp.	202.000

**• IBADAH SEKTOR  
GABUNGAN  
(Rp. 20.000,-)**

- I.Kel Gab tgl.07/05-25 dari 14.016	Rp.	20.000
--------------------------------------	-----	--------

**• IBADAH PENGUCAPAN  
SYUKUR  
(Rp. 3.474.000,-)**

- I.Pes s.20 tgl.17/5/25 Kel.Yazzy Hardjanto-Kalalo	Rp.	585.000
- I.Pes s.25 tgl.17/05/25 Kel.Leonard R. Maail	Rp.	350.000
- I.Pes s.4 tgl.10/5/25 Kel.Kritinawati br.Pangaribuan	Rp.	795.000
- I.Pes s.26 tgl.17/05-25 Kel.Max Rampengan	Rp.	1.744.000

**• IBADAH CORAK MUDA  
(Rp. 6.843.000,-)**

- IHM [Corak Muda]tgl.18/05/25 Zebaath-17	Rp.	6.843.000
---	-----	-----------

**• IBADAH DIAKONIA  
(Rp. 50.000,-)**

- syukur diakonia 'Tottie' IHM tgl.18/05/25 Bethel-06	Rp.	50.000
---	-----	--------

**• KATEKISASI  
(Rp. 450.000,-)**

- persembahan syukur pendaftaran pelayan Katekisasi an.Caroline O.D. Kawedhar	Rp.	200.000
- persembahan syukur pendaftaran pelayanan katekisasi an. Rachel A. Putri	Rp.	100.000
- pers syukur Katekisasi reguler an. Jenny A.M Rorimpandey s.5 [BNI 16/05 17:00] Viddy F. Rorimpandey	Rp.	150.000

**PERSEMBAHAN**

**• PERPULUHAN  
(Rp.12.907.500,-)**

- 27.030 bl.Jan-Des'25	Rp.	240.000
- 09.025 bl.Mei'25	Rp.	100.000
- 31.021 bl.Jan-Mei'25	Rp.	175.000
- 10.077 bl.Apr-Mei'25	Rp.	1.000.000
- 27.083 bl.Mei'25	Rp.	150.000
- 27.206 bl.Apr-Mei'25	Rp.	200.000
- 14.016 bl.Mei'25	Rp.	250.000
- 10.020 bl.Mei'25	Rp.	420.000
- 11.068 bl.Apr-Mei'25	Rp.	1.000.000
- 05.066 bl.Jan-Mei'25	Rp.	500.000
- P10 dari Tierze Nunumete [25.007] bl.Mei'25	Rp.	300.000
- 18.044 bl.Apr-Mei'25	Rp.	200.000
- 27.204 bl.Jan-Agu'25	Rp.	200.000
- 13.070 bl.Nop-Des'25	Rp.	20.000
- P10 24.007 [Mandiri 14/05 08:39] Lody Junio Corputty	Rp.	26.500
- P10 24.007 [Mandiri 14/05 10:19] Lody Junio Corputty	Rp.	69.500
- P10 24.007 [Mandiri 15/05 10:59] Lody J. Corputty	Rp.	436.500
- P10 25.100 bl.Mei'25 [Mandiri 16/05 09:54]Fermico Karambut	Rp.	5.000.000
- P10 17.066 [Mandiri 16/05 15:56] Franciska D. Tobing	Rp.	2.500.000
- P10 24.007 [Mandiri 19/05 11:47] Lody J. Corputty	Rp.	120.000

**• PERSEMBAHAN  
SYUKUR NON PSB  
(Rp. 24.417.108,-)**

- pers syukur NN IHM tgl.11/05-25 Dramaga	Rp.	20.000
- pers syukur NN1 IHM tgl.18/05/25 Bethel-09	Rp.	2.000.000
- pers syukur NN2 IHM tgl.18/05/25 Bethel-09	Rp.	500.000
- pers syukur NN3 IHM tgl.18/05/25 Bethel-09	Rp.	300.000
- QR PERSEMBAHANZEBAOOTH [Mandiri 15/05 08:29] MTI	Rp.	250.000
- QR PERSEMBAHANZEBAOOTH [Mandiri 15/05 08:30] MTI	Rp.	9.975.707
- QR PERSEMBAHANZEBAOOTH [Mandiri 19/05 15:22] MTI	Rp.	1.800.000
- QR PERSEMBAHANZEBAOOTH [Mandiri 19/05 15:22] MTI	Rp.	9.571.401

**• PERSEMBAHAN  
SYUKUR BULANAN  
(Rp. 2.565.000,-)**

- 06.027 bl.Mei'25	Rp.	350.000
--------------------	-----	---------

- 27.206 bl.Mei'25	Rp.	100.000	- 19.071 bl.Apr-Des'25 [Rio Damara D. Pawelleri]	Rp.	67.500
- 06.099 bl.Mei'25	Rp.	25.000	- 04.119 bl.Mar-Des'25	Rp.	145.000
- 19.071 bl.Jan-Mei'25	Rp.	500.000	- 29.084 bl.Mar-Mei'25 [Kel.Sabarmin br. Sembiring]	Rp.	40.000
- 18.044 bl.Apr-Mei'25	Rp.	50.000	- 29.091 bl.Apr'25 [Kel.David Y. Leodima]	Rp.	23.000
- 18.044 bl.Apr-Mei'25 [lain-lain]	Rp.	50.000	- 29.007 bl.Apr-Des'20 [Kel.Daniel A. Lande]	Rp.	135.000
- 13.070 bl.Nop-Des'25	Rp.	20.000	- 29.007 bl.Jan-Des'21 [Kel.Daniel A. Lande]	Rp.	135.000
- 13.070 bl.Nop-Des'25 [lain-lain]	Rp.	20.000	- 29.007 bl.Jan-Des'22 [Kel.Daniel A. Lande]	Rp.	120.000
- PSB 20.072 bl.Apr'25 [Mandiri 13/05 08:20] Justinus T	Rp.	500.000	- 29.007 bl.Jan-Des'23 [Kel.Daniel A. Lande]	Rp.	120.000
- PSB 13.008 bl.Mei'25 [Mandiri 16/05 16:28]	Rp.	300.000	- 29.007 bl.Jan-Des'24 [Kel.Daniel A. Lande]	Rp.	120.000
- PSB 06.072 [BNI 18/05 09:54] Sri Hartini	Rp.	500.000	- 29.007 bl.Jan-Des'25 [Kel.Daniel A. Lande]	Rp.	165.000
- PSB 06.072 [BNI 18/05 11:26] Rakutta Tarigan	Rp.	150.000	- 19.017 bl.Jan-Mei'25	Rp.	30.000
• <b>BID.II :</b>			- 09.007 bl.Jan-Des'24	Rp.	120.000
<b>PENGGALANGAN OTA</b>			- 09.007 bl.Jan-Mar'25	Rp.	30.000
<b>(Rp.400.000,-)</b>			- 09.007 bl.Apr-Des'25	Rp.	90.000
- OTA-06.027 [Mandiri-ota 14/05 20:59] Diana Bijono	Rp.	150.000	- 13.070 bl.Nop-Des'25	Rp.	30.000
- ota-13.008 bl.Mei'25 [Mandiri-ota 16/05 16:28] Atmb	Rp.	150.000	- 27.209 bl.Apr-Jun'25 [Mandiri-dk 13/05 17:50] Riri Lestari	Rp.	45.000
- OTA-Silvia P. Sumendap [Mandiri-ota 18/05 12:31]	Rp.	100.000	- 25.141 bl.Mei-Des'25 [Mandiri-dk 15/05 01:48] Femi A. Tumimbang	Rp.	440.000
• <b>BID.II : DANA</b>			- 25.159 bl.Mei'25 [Mandiri-dk 15/05 01:48] Femi A. Tumimbang	Rp.	22.500
<b>LAZARUS/KEDUKAAN</b>			- 25.158 bl.Jan-Mei'25 [Mandiri-dk 15/05 01:48] Femi A. Tumimbang	Rp.	60.000
<b>(Rp.6.055.500,-)</b>			- 25.152 bl.Jan-Mei'25 [Mandiri-dk 15/05 01:48] Femi A. Tumimbang	Rp.	60.000
- 27.030 bl.Jan-Des'25	Rp.	90.000	- 25.117 bl.Mar-Mei'25 [Mandiri-dk 15/05 01:48] Femi A. Tumimbang	Rp.	100.000
- 31.021 bl.Nop-Des'24 [Kel.Elisama S. Siahaya]	Rp.	30.000	- 25.116 kekurangan bl.Apr-Des'25 [Mandiri-dk 15/05 01:48] Femi A. Tumimbang	Rp.	90.000
- 09.025 kekurangan bl.Apr'25	Rp.	7.500	- 25.034 bl.Mei-Jun'25 [Mandiri-dk 15/05 01:48] Femi A. Tumimbang	Rp.	30.000
- 09.025 bl.Mei'25	Rp.	22.500	- 25.158 bl.Jun-Des'25 [Mandiri-dk 15/05 09:57] Agatha Y. Ifle	Rp.	105.000
- 31.021 bl.Jan-Mar'25	Rp.	45.000	- laz-NN [Mandiri-dk 15/05 15:20] Yuliati H. Sipahutar	Rp.	360.000
- 31.021 bl.Apr-Mei'25	Rp.	45.000	- 26.115 bl.Jul-Agu'25 [Mandiri-dk 16/05 16:54] Imelda J	Rp.	50.000
- 06.027 bl.Mei'25	Rp.	15.000	- 26.005 bl.Jul-Agu'25 [Mandiri-dk 16/05 16:54] Imelda J	Rp.	50.000
- 27.206 bl.Apr'25	Rp.	30.000	- 26.157 bl.Feb-Mar'25 [Mandiri-dk 16/05 21:35] Sanda H. Yermia	Rp.	30.000
- 06.099 bl.Mei'25	Rp.	15.000	- 26.157 bl.Apr-Mei'25 [Mandiri-dk 16/05 21:41] Sanda H. Yermia	Rp.	45.000
- 19.034 bl.Mar'25	Rp.	30.000	- 25.149 bl.Mei-Des'25 [Mandiri-dk 18/05 14:19] Jimmy H. Sitindaon	Rp.	240.000
- 19.034 bl.Apr-Mei'25	Rp.	90.000			
- 09.080 bl.Mei-Agu'24	Rp.	60.000			
- 24.059 bl.Jul-Se'25	Rp.	112.500			
- 20.018 bl.Apr'20-Jun'25	Rp.	1.350.000			
- 20.018 bl.Jul-Des'25	Rp.	180.000			
- 11.068 bl.Apr-Mei'25	Rp.	400.000			
- 08.074 bl.Jan-Jul'25	Rp.	210.000			
- 19.071 bl.Okt-Des'22 [Rio Damara D. Pawelleri]	Rp.	15.000			
- 19.071 bl.Jan-Des'23 [Rio Damara D. Pawelleri]	Rp.	60.000			
- 19.071 bl.Jan-Des'24 [Rio Damara D. Pawelleri]	Rp.	60.000			
- 19.071 bl.Jan-Mar'25 [Rio Damara D. Pawelleri]	Rp.	15.000			

#### Warta Keu-4

- 25.164 bl.Mei-Jul'25 [Mandiri-dk 18/05 16:18] Fhani M	Rp.	67.500
- kekurangan 25.164 bl.Apr'25 [Mandiri-dk 18/05 16:18] Fhani M	Rp.	7.500

#### BIDANG V

##### • SALDO DANA RUTIN (Rp.490.000,-)

- komisi pelkes:kelebihan dana rutin bl.Mei'25 subkomisi diakonia sosial	Rp.	150.000
- Pengembalian trnps organis IHM tgl.18/5/25 ZB-06; Santos	Rp.	100.000
- Pengembalian trnsp mjls IHM tgl.18/5/25 KPL-08; Dkn.J.R.Pardede	Rp.	15.000
- Pengembalian trnsp mjls IHM tgl.18/5/25 PWH-09; Dkn.Lia S.	Rp.	15.000
- Pengembalian trnsp mjls IHM tgl.18/5/25 PWH-09; Pnt.Medi W.	Rp.	15.000
- Pengembalian trnsp mjls IHM tgl.18/5/25 ZB-09; Pnt.Rilus K.	Rp.	15.000
- Pengembalian trnsp mjls IHM tgl.18/5/25 ZB-09; Pnt.Anneke P.S.	Rp.	15.000
- Pengembalian trnsp mjls IHM tgl.18/5/25 ZB-09; Pnt.Japer S.	Rp.	15.000
- Pengembalian trnsp mjls IHM tgl.18/5/25 ZB-09; Dkn.Ida S.	Rp.	15.000
- Pengembalian trnsp mjls IHM tgl.18/5/25 ZB-09; Dkn.Nancy C.W.	Rp.	15.000
- Pengembalian trnsp mjls IHM tgl.18/5/25 ZB-09; Dkn.Putu S.	Rp.	15.000
- Pengembalian trnsp mjls IHM tgl.18/5/25 ZB-09; Dkn.Nancy H.L.	Rp.	15.000
- Pengembalian trnsp mjls IHM 18/5/25 ZB-17; Dkn.Kardinal D. R.	Rp.	15.000
- Pengembalian trnsp mjls IHM 18/5/25 ZB-17; Dkn.Marlina L.	Rp.	15.000
- Pengembalian trnsp mjls IHM 18/5/25 ZB-17; Dkn.Rosa S.	Rp.	15.000
- Pengembalian trnsp mjls IHM 18/5/25 ZB-17;Pnt.Jannes M	Rp.	15.000
- Pengembalian trnsp mjls IHM 18/5/25 ZB-17;Pnt.David P	Rp.	15.000
- Pengembalian trnsp mjls IHM 18/5/25 ZB-17;Pnt.Imelda J	Rp.	15.000

#### NON-RUTIN

##### • BID.V: TALI KASIH PENDETA (Rp.100.000,-)

- tali kasih utk Pdt. Esthetiana E.S Raprap dari Oktavianus R [BNI-peg 15/05 13:52]	Rp.	100.000
---	-----	---------

##### • BID.V: PEMANFATAN ASET GEREJA (Rp.750.000,-)

- sewa grj Bethel, kebersihan dari KKTB utk perayaan Paskah tgl.17/05-25 [BNI 17/05 04:59] Yosmika Lepong	Rp.	750.000
---	-----	---------

##### • BID.V: PENGGALANGAN DANA A.2000 (Rp.6.951.000,-)

- A2000 dari NN	Rp.	2.000
- 11.068 bl.Apr-Mei'25	Rp.	200.000
- A2000 IHM tgl.18/05/25 Bethel-06	Rp.	313.000
- A2000 IHM tgl.18/05/25 Bethel-09	Rp.	719.000
- A2000 IHM tgl.18/05/25 Zebaoth-06	Rp.	1.314.000
- A2000 dari 23.049 IHM tgl.18/05/25 Zebaoth-09	Rp.	50.000
- A2000 IHM tgl.18/05/25 Zebaoth-09	Rp.	3.448.000
- A2000 IHM tgl.18/05/25 PWH	Rp.	55.000
- A2000 IHM tgl.18/05/25 Kapel-08	Rp.	213.000
- A2000 tgl.18/5/25 Kapel-17 [3 amplop]	Rp.	31.000
- A2000 IHM [Corak Muda] tgl.18/5/25 Zebaoth-17	Rp.	586.000
- A2000 dari Jimmy K.M Masinambow [Mandiri 19/05 15:22] MTI	Rp.	20.000

##### • BID.V: USAHA DANA (Rp.3.000.000,-)

- sumbangan utk konser paskah dari Bpk Robert s.13	Rp.	1.000.000
- sumbangan utk konser paskah dari Bpk. Philip Kaligis	Rp.	2.000.000

#### PROYEK

##### • BID.V: RENOVASI GEDUNG GEREJA (Rp.1.450.000,-)

- janji iman Konservasi dari 25.007 bl.Mei'25 [Kel.Nunumete]	Rp.	300.000
- Janji Iman Konservasi dari s.25.003 [Tahap5]	Rp.	100.000
- janji iman konservasi, 06.023 [Mandiri-ksv 13/05 17:59] Natasya E. Kansil	Rp.	1.000.000
- kotak konservasi [Mandiri-ksv 18/05 10:04] Jimmy K.M. Masinambow	Rp.	50.000

**PENGELUARAN > Jumlah : Rp.106.119.440,-**

**RUTIN****OPERASIONAL**

**• BIDANG V :  
PENUNJANG &  
LAINNYA  
(Rp.12.164.600,-)**

- PAM, Zeb Grj	Rp.	525.800
- PAM, Btl Grj	Rp.	27.800
- PAM, Btl Pastori	Rp.	523.600
- Gas Zebaoth+adm	Rp.	232.200
- Gas Bethel+adm	Rp.	129.000
- Listrik, Zeb Grj+adm	Rp.	3.108.616
- Listrik, Zeb Pastori+adm	Rp.	143.558
- Listrik, Zeb GSG2+adm	Rp.	2.841.097
- Listrik, Btl Grj+adm	Rp.	409.000
- Listrik, Btl Pastori+adm	Rp.	1.535.107
- Speedy-122302223795 / 8352362 (30 mbps)	Rp.	369.300
- Telp 8324403	Rp.	67.491
- Telp 8325998 (p.btl1)	Rp.	40.407
- Telp 8346127	Rp.	69.600
- Telp - 122302202956 / 8346128+Speedy Ktr	Rp.	936.624
- Telp - 121302217394 / 8333122 (p.zeb)	Rp.	447.000
- Telp-0122302278807	Rp.	363.750
- Telp - 121302225833 (p.Btl2)	Rp.	385.950
- biaya SKN ke 3 rekening [2rek BCA+1rek.BRI]	Rp.	8.700

**• BIDANG V :  
KEWAJIBAN  
(Rp.1.575.000,-)**

- B.P. Mupel GPIB Jabar2:kontribusi Zebaoth bl.Mei'25 utk menunjang pelayanan MJ2	Rp.	1.575.000
---	-----	-----------

**• BIDANG V :  
PERLENGKAPAN &  
ATK (Rp.1.559.000,-)**

- Kertas SD75/30 rim folio+Mika Putih/3pak+lakban1 1/2 roll	Rp.	1.544.000
- biaya kirim pos tgl.7/5/25ke biro Umum MS,Jkt	Rp.	15.000

**• BIDANG VI :  
GAJI&TUNJANGAN  
(Rp.38.441.192,-)**

- Tunj. Cuti Pendeta	Rp.	17.481.100
- Tunj. Cuti Pegawai Organik	Rp.	3.177.592

- Lembur Pegawai Organik	Rp.	1.320.000
- Lembur Pegawai Lokal	Rp.	940.000
- U. Makan & U.Transp Pegawai (Organik&Lokal)	Rp.	3.590.000
- U. Makan & U.Transp Pegawai (Satpam)	Rp.	7.320.000
- Pengobatan pegawai	Rp.	175.000
- BPJS Pendeta	Rp.	452.500
- BPJS Pegawai Organik&Lokal	Rp.	3.505.000
- lembur kry outsourcing [bpk.Nurman] tgl.11/5/25	Rp.	80.000
- THL an.Mega T tgl.13,15-17/5/25	Rp.	300.000
- THL an.Kemin tgl.17/5/25 utk menggandakan TAIB&WARJEM	Rp.	100.000

**RUTIN PELAYANAN**

**• BIDANG I: TEOLOGI  
(Rp.19.070.000,-)**

- rep PF IHM tgl.11/05/25 Dramaga; Pnt.Chris Wangkay	Rp.	200.000
- Transp ptgs IHM tgl.11/05/25 Dramaga	Rp.	240.000
- Koster [Dramaga] IHM tgl.11/05/25 Dramaga	Rp.	95.000
- Biaya angkut soundsystem IHM tgl.11/05/25 Dramaga	Rp.	200.000
- Biaya u.bersih ruangan IHM tgl.11/05/25 Dramaga	Rp.	145.000
- Biaya keamanan [satpam 1.org] IHM tgl.11/05/25 Dramaga	Rp.	50.000
- Biaya u.sapu jalan IHM tgl.11/05/25 Dramaga	Rp.	40.000
- Biaya IT IHM tgl.11/05/25 Dramaga	Rp.	50.000
- Rep PF IHM tgl.18/5/25 Zebaoth - 06.00; Pdt.Nensy Herikristiono br.Pakpahan [KMJ GPIB Sawangan, Dpk]	Rp.	1.000.000
- Rep PF IHM tgl.18/5/25 Zebaoth - 09.00; Pdt.Jeniffer F.P.Pelupeussy- Wowor, Phd.	Rp.	1.000.000
- Rep PF IHM tgl.18/5/25 Kapel - 08.00; Pnt. Robert Rolly Luma	Rp.	150.000
- Rep PF IHM tgl.18/5/25 PWH - 09.00; Pnt. Philip D. Kaligis	Rp.	150.000
- Transp petugas IHM tgl.18/5/25 Zebaoth - 06.00	Rp.	485.000
- Transp petugas IHM tgl.18/5/25 Zebaoth - 09.00	Rp.	575.000
- Transp petugas IHM tgl.18/5/25 Bethel - 06.00	Rp.	305.000

**Warta Keu-6**

- Transp petugas IHM tgl.18/5/25 Bethel - 09.00 [Baptisan Kudus]+Keamanan	Rp.	415.000	- parkir tgl.6/5/25 di kampus IPB Dramaga	Rp.	5.000
- Transp petugas IHM tgl.18/5/25 Kapel - 08.00	Rp.	270.000	- parkir tgl.13/5/25 di RS BSH, Tajur	Rp.	18.000
- Transp petugas IHM tgl.18/5/25 Kapel - 17.00	Rp.	225.000	- biaya parkir, dll [albert] tgl.17-23/5/25	Rp.	20.000
- Transp petugas IHM tgl.18/5/25 PWH - 09.00	Rp.	240.000	- kekurangan biaya parkir dll [albert] tgl.3-9/5/25	Rp.	4.000
- rep PF Ib. Penghiburan alm. Emil Atihuta [s.20] tgl.14 Jan'25; pst. Andar Maitimoe	Rp.	400.000	- toll/6032986089144504 [albert] tgl.9/5;antar pdt.em. Omiek ke TPU Pd. Rajeg	Rp.	7.500
- rep PF Ib. Penghiburan alm.J.Garang [s.25] tgl.7/5/25;pdt.Sherlie Petonengan	Rp.	400.000	- toll/6032986089144504 [albert] tgl.10/5;antar pdt.Margie ke Ib.Paskah s.20&POUK	Rp.	31.000
- rep PF Ib.penglptasan&pemakaman alm.J.Garang [s.25] tgl.9/5/25;pdt.Omiek Kaharudin	Rp.	400.000	- biaya angkut sampah gereja Zebaoth minggu ke-2 bl.Mei'25	Rp.	70.000
- Rep PF IHM [Corak Muda] tgl.18/5/25 Zebaoth - 17.00; Pdt.Dr.Jozef M.N. Hehanussa	Rp.	1.000.000	- biaya angkut sampah gereja Bethel minggu ke-3 bl.Mei'25	Rp.	25.000
- Transp petugas IHM [Corak Muda] tgl.18/5/25 Zebaoth - 17.00	Rp.	665.000	• <b>BIDANG VI : INFORKOM (Rp.987.000,-)</b>		
- pelkat PT:dana rutin bl.Mei'25	Rp.	7.675.000	- biaya tenaga bantuan pengganti supir [chris] tgl.6/5/25 utk mengantar pdt.Margie	Rp.	100.000
- pelkat PKLU:dana rutin bl.Mei'25	Rp.	2.695.000	- biaya tenaga bantuan pengganti supir [chris] tgl.7/5/25 utk mengantar pdt.Jery	Rp.	100.000
• <b>BIDANG II : PELKES (Rp.20.650.000,-)</b>			- biaya tenaga bantuan pengganti supir [chris] tgl.8/5/25 utk mengantar pdt.Jery	Rp.	100.000
- biaya kedukaan utk kel.alm.Surdiati Saksono Dewi [s.26]	Rp.	5.450.000	- biaya tenaga bantuan pengganti supir [chris] tgl.9/5/25 utk mengantar pdt.Jery	Rp.	100.000
- transport 4orang petugas lapangan UD.kedukaan [alm.Surdiati S. Dewi-s.26]	Rp.	1.200.000	- biaya tenaga bantuan pengganti supir [chris] tgl.10/5/25 utk mengantar pdt.Jery	Rp.	100.000
- komisi pelkes: dana rutinsubkomisi PWH bl.Mei'25	Rp.	7.000.000	- biaya tenaga bantuan pengganti supir [chris] tgl.11/5/25 utk mengantar pdt.Jery	Rp.	100.000
- komisi pelkes: dana rutin subkomisi PABH bl.Mei'25	Rp.	7.000.000	- biaya tenaga bantuan pengganti supir [chris] tgl.11/5/25 utk mengantar PHMJ	Rp.	100.000
• <b>BIDANG IV : PELKAT- PPK&amp;PPSDI (Rp.6.000.000,-)</b>			- u.saku utk supir an.Albert F.L tgl.9/5/25 utk mengantar Pdt.Em. Omiek K utk PF Ib.Penglepasan&Pemakaman s.25 di TPU Pd. Rajeg	Rp.	100.000
- Komisi PAUD:dana rutin bl.Mei'25	Rp.	6.000.000	- snack PF ZB-06,09,17+bh.tangan PF tamu ZB-06,09,17 IHM tgl.18/5/25+parkir	Rp.	187.000
• <b>BIDANG V : PEG (Rp.1.980.500,-)</b>			• <b>NON-RUTIN • BIDANG IV : PELKAT- PPK&amp;PPSDI (Rp.2.192.148,-)</b>		
- lpj-pk - Stok bensin 3.mobil [APV+VELOZ+RUSH] tgl.09-15/5/25;[Veloz tgl.09/05 rp.250.000;Rush tgl.10/05 rp.100.000;APV tgl.10/05 rp.200.000;Rush tgl.10/05 rp.300.000;Veloz tgl.13/05 rp.200.000;Veloz tgl.15/05 rp.200.000]	Rp.	1.250.000	- lpj-pk-subkomisi GRA: dana keg.optimalisasi pojok	Rp.	1.248.248
- biaya install ulang Indesign 2025 tgl.7/5/25	Rp.	50.000			
- stok solar bl.Mei'25	Rp.	500.000			

<p>baca, sosialisasi&amp;forum anak;[penghapus whiteboard rp.9.000;lakban rp.12.000;3Alkitab bergambar rp.347.320;peralatan menggambar&amp;mewarnai rp359.428;pembatas Alkitab 10hak anak rp.161.000;pembatas Alkitab ISAT PT dari GRA rp.42.000;pembatas Alkitab Natal PA dari GRA rp.147.000;tambahan kekurangan pembatas Alkitab rp.24.000;tambahan kekurangan pembatas Alkitab rp.4.000;pinb forum anak rp.112.500;cetak poster infografis rp.15.000;tambahan poster infografis rp.15.000]</p> <p>- lpj-pk- Subkomisi GRA : dana keq.optimalisasi pojok baca, sosialisasi&amp;forum anak;[cetak poster&amp;sticker Ecobricks rp.17.000;snack rapat koordinasi forum anak rp.38.000;snack rapat koord forum anak rp.52.000;snack</p>	<p>Rp. 943.900</p>	<p>rapat koor forum anak rp.56.000;kresek hitam sampah rp.6.000;triplek+kawat tali utk ecobricks rp.79.000;print+copi lbr memwarnai rp.4.500;snack interviewer rp.16.500;tmbhn snack interviewer rp.20.400buku gambar rp.19.000;snack rapat koor forum anak rp.44.000;snack rapat koord forum anak rp.31.000;pensil warna dan krayon rp.45.000;tmeptsampah+plastik utk ecobricks rp.188.500;poster susunan tim forum anak rp.55.000;snack anak open recruitment forum anak rp.65.000;kons rapat&amp;latihan nyanyi forum anak rp.207.500]</p> <p>• <b>BIDANG V : PEG (Rp.1.500.000,-)</b></p> <p>- sekolah sabtu:bantuan dari GKI Pengadilan</p>	<p>Rp. 1.500.000</p>
---	--------------------	--	----------------------

**GPIB JEMAAT ZEBAOth BOGOR**  
**REKAPITULASI LAPORAN KEUANGAN BULANAN [13-19 MEI 2025]**  
**PERIODE 2025-2026**

PENERIMAAN		
No. MA	MATA ANGGARAN	REALISASI MINGGUAN
2	PENERIMAAN	
20	PENERIMAAN - RUTIN	
20.01.000	PERSEMBAHAN [KOLEKTE]	
20.01.001	Ibadah Hari Minggu	29.447.000
20.01.002	Pelayanan Sakramen Baptisan	2.190.000
20.01.003	Pelayanan Sakramen Perjamuan Kudus (Kol & Amp)	-
20.01.004	Memberkatan dan Penguahan Perkawinan (Kol & Amp)	-
20.01.005	Penguahan Sidi (Kol & Amp)	-
20.01.006	Pembuatan Tata Ibadah	-
	Sub Jumlah PERSEMBAHAN [KOLEKTE] - RUTIN	31.637.000
20.02.000	PERSEMBAHAN IBADAH PELKAT	4.777.000
20.03.000	PERSEMBAHAN HARI RAYA GEREJAWI & NON GEREJAWI	40.000
20.04.000	PERSEMBAHAN IBADAH LAINNYA	11.299.000
20.05.000	PERSEMBAHAN	40.289.608
20.06.000	BIDANG II	6.455.500
20.07.000	BIDANG III	-
20.08.000	BIDANG IV	-
20.09.000	BIDANG V	-
20.10.000	BUNGA BANK, SALDO DANA RUTIN	490.000
	Sub Jumlah PENERIMAAN RUTIN	94.988.108
21	PENERIMAAN - NON RUTIN	
21.01.000	BIDANG I	-
21.02.000	BIDANG II	-
21.03.000	BIDANG III	-
21.04.000	BIDANG IV	-
21.05.000	BIDANG V	10.801.000
21.06.000	BIDANG VI	-
	Sub Jumlah PENERIMAAN NON RUTIN	10.801.000
42	PENERIMAAN - PROYEK	
22.01.001	BIDANG I	-
22.02.000	BIDANG II	-
22.03.001	BIDANG III	-
22.04.000	BIDANG IV	-
22.05.000	BIDANG V	1.050.000
22.06.000	BIDANG VI	-
	Sub Jumlah PENERIMAAN PROYEK	1.050.000
23	AKUN ANTARA (Transistoris)	
23.01.000	Dana Bantuan Yang Harus Diteruskan	-
23.02.000	Usaha Dana MUPEL	-
23.03.000	Usaha Dana Sinodal	-
	TOTAL PENERIMAAN	106.839.108

PENGELUARAN		
No. MA	MATA ANGGARAN	REALISASI MINGGUAN
3	PENGELUARAN	
30.00.000	RUTIN OPERASIONAL	
30.01.000	BIDANG I : REPRESENTASI & TUGAS	
30.01.001	Persiapan IHMPA bersama kakak layan	-
30.01.002	Persiapan Pelayanan Firman IHMPA	-
30.01.003	Persiapan pelayanan Firman PKP	-
30.01.004	Persiapan PF Pelkat PKP, PKB, PKLU	-
30.01.005	Persiapan Presbiter	-
30.01.006	PerTEMuan Pendeta yang ada di dalam lingkungan Zebaoth	-
30.01.007	Transport Team Penghitung Kolekte [Khusus Hari Besar Gerejawi]	-
	Sub Jumlah BIDANG I - RUTIN OPERASIONAL	-
30.05.000	BIDANG V : PENUNJANG & LAINNYA	12.164.600
30.05.010	BIDANG V : KEWAJIBAN	1.575.000
30.05.020	BIDANG V : PERLENGKAPAN & ATK	1.559.000
	Sub Jumlah BIDANG V - RUTIN OPERASIONAL	15.298.600
30.06.000	BIDANG VI : GAJI & TUNJANGAN	38.441.192
30.06.030	BIDANG VI : TUNJANGAN LAINNYA	-
	Sub Jumlah BIDANG VI - RUTIN OPERASIONAL	38.441.192
	Sub Jumlah PENGELUARAN - RUTIN OPERASIONAL	53.739.792
31.00.000	RUTIN PELAYANAN	
31.01.000	BIDANG I : TEOLOGI	19.070.000
31.02.000	BIDANG II : PELKES	20.650.000
31.03.000	BIDANG III : GEREJA & MASYARAKAT [GERMASA]	-
31.04.000	BIDANG IV : PELKAT-PPK & PPSDI	6.000.000
31.05.000	BIDANG V : PEMBANGUNAN & EKONOMI GEREJA [PEG]	1.980.500
31.06.000	BIDANG VI : INFORMASI, ORGANISASI, KOMUNIKASI [INFORKOM]	987.000
	Sub Jumlah PENGELUARAN - RUTIN PELAYANAN	48.687.500
32.00.000	NON RUTIN	
32.01.000	BIDANG I : TEOLOGI	-
32.02.000	BIDANG II : PELKES	-
32.03.000	BIDANG III : GEREJA & MASYARAKAT [GERMASA]	-
32.04.000	BIDANG IV : PELKAT-PPK & PPSDI	2.192.148
32.05.000	BIDANG V : PEMBANGUNAN & EKONOMI GEREJA [PEG]	1.500.000
32.06.000	BIDANG VI : INFORMASI, ORGANISASI, KOMUNIKASI [INFORKOM]	-
	Sub Jumlah PENGELUARAN - NON RUTIN	3.692.148
33.00.000	PROYEK	
33.01.000	BIDANG I	-
33.02.000	BIDANG II	-
33.03.000	BIDANG III	-
33.04.000	BIDANG IV	-
33.05.000	BIDANG V	-
33.06.000	BIDANG VI	-
	Sub Jumlah PENGELUARAN PROYEK	-
34	AKUN ANTARA (Transistoris)	
	TOTAL PENGELUARAN	106.119.440

A. POSISI SALDO AWAL		
111.01	Kas Besar	89.844.500
111.02	Kas Kecil	-
111.03	Kas On Hand	-
112.01	Bank Mandiri Rek.No.133-00-9706568-4	33.663.982
112.02	Bank BNI'46 Rek.No.3886131	24.595.375
112.03	Bank BRI Rek.No.0012-01-004918-30-9	69.837.781
113.01	Bank Mandiri Rek.No.133-00-1246581-1 - RG DK	94.016.138
113.02	Bank Mandiri Rek.No.133-00-1838111-1 - RG OTA	19.349.407
113.03	Bank Mandiri Rek.No.133-00-1838115-2 - RG CC	55.218.096
113.04	Bank Mandiri Rek.No.133-00-1838116-0 - RG Satgas Covid-19	-
113.05	Bank BJB/Jabar Banten Rek.No.0076825300001- RG	165.571.109
113.06	Bank Mandiri Rek.No.133-0028922565-RG Konservasi	907.714.569
114.01	Bank BNI'46 Rek.No.0323519655 - RG PEG	227.686.946
115.01	Deposito	-
115.02	Deposito	-
115.03	Deposito	-
12	Panjar/Uang Muka	41.035.266
52.01	Hutang Karyawan	-
	TOTAL PENERIMAAN + SALDO AWAL	1.835.372.278

B. POSISI SALDO AKHIR		
111.01	Kas Besar	89.228.800
111.02	Kas Kecil	-
111.03	Kas On Hand	-
112.01	Bank Mandiri Rek.No.133-00-9706568-4	39.219.450
112.02	Bank BNI'46 Rek.No.3886131	5.820.375
112.03	Bank BRI Rek.No.0012-01-004918-30-9	99.837.781
113.01	Bank Mandiri Rek.No.133-00-1246581-1 - RG DK	83.606.138
113.02	Bank Mandiri Rek.No.133-00-1838111-1 - RG OTA	19.749.407
113.03	Bank Mandiri Rek.No.133-00-1838115-2 - RG CC	55.218.096
113.04	Bank Mandiri Rek.No.133-00-1838116-0 - RG Satgas Covid-19	-
113.05	Bank BJB/Jabar Banten Rek.No.0076825300001- RG	165.571.109
113.06	Bank Mandiri Rek.No.133-0028922565-RG Konservasi	908.849.569
114.01	Bank BNI'46 Rek.No.0323519655 - RG PEG	215.880.846
115.01	Deposito	-
115.02	Deposito	-
115.03	Deposito	-
12	Panjar/Uang Muka	46.271.266
52.01	Hutang Karyawan	-
	TOTAL PENGELUARAN + SALDO AKHIR	1.835.372.278

DIPERIKSA OLEH PHMJI		DIBUAT OLEH	
			
KETUA IV	BENDAHARA	BENDAHARA 1 I	KEUANGAN



# BULETIN KONSERVASI



Zebaoth milik kita semua,  
mari rawat bersama.

# PANITIA KONSERVASI

GEDUNG GEREJA GPIB  
JEMAAT ZEBAOOTH BOGOR



- Dalam rangka Pemugaran Gereja Zebaooth yang berstatus Cagar Budaya, panitia dan pengurus gereja saat ini melakukan kajian dan dokumentasi. Kajian dan dokumentasi merupakan hal yang disyaratkan oleh Undang-undang no.11/2011 tentang Cagar Budaya, agar proses perencanaan dan pelaksanaan berikutnya dapat dilakukan sesuai dengan aturan, ketentuan dan kaidah pelestarian yang berlaku. Berikut ini adalah video progress dokumentasi yang dilakukan oleh Pusat Dokumentasi Arsitektur Indonesia, yang nantinya akan dilanjutnya dengan proses perencanaan.



**konservasizebaoth**

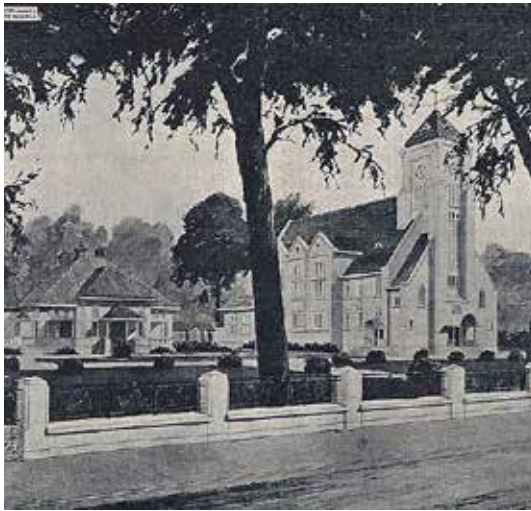

Follow sekarang @konservasizebaoth  
Instagram | Facebook

# **PANITIA KONSERVASI**

**GEDUNG GEREJA GPIB  
JEMAAT ZEBAOth BOGOR**



## **Informasi dana sampai dengan 18 Mei 2025:**

- **Penerimaan: Rp 1.047.151.114**
- **Pengeluaran: Rp 139.611.543**
- **Saldo: Rp 907.539.571**

**Rincian dapat dilihat pada  
laporan keuangan Konservasi.**

# **PANITIA KONSERVASI**

**GEDUNG GEREJA GPIB  
JEMAAT ZEBAOOTH BOGOR**



**Persembahan dan partisipasi dapat di  
transfer kerekening**

**a/n "Majelis Jemaat GPIB Zebaooth  
Bogor"**

**Rekening Giro Mandiri  
1330028922565**

# **PANITIA KONSERVASI**

**GEDUNG GEREJA GPIB  
JEMAAT ZEBAOOTH BOGOR**



**Terima kasih  
untuk dukungan dan  
partisipasi jemaat serta  
donatur.**

**Tuhan Yesus Memberkati.**



## GEREJA PROTESTAN di INDONESIA bagian BARAT (GPIB) MAJELIS SINODE

Jalan Medan Merdeka Timur 10 Jakarta 10110, Telp: (+62-21) 3842895, 3849917 ; Fax.: (+62-21) 3859250  
Email: admin@gpib.or.id ; Website: http://www.gpib.or.id

Jakarta, 25 April 2025

Nomor : 9062/IV-25/MS.XXI

Lamp : 2 (dua) halaman

Hal : **Informasi Kegiatan "Aku Suka Membagi"**

Kepada Yth,

**Sekalian Majelis Jemaat GPIB**

Up. **Ketua III PHMJ & Pengurus PELKAT PA GPIB**

di tempat

Salam dalam Kasih Kristus.

Puji syukur kepada Tuhan Yesus Kristus Kepala Gereja atas berkat dan karunia-Nya yang menjadikan kita semua dapat mengalami berkat penyertaan dan pemeliharaan-Nya.

Sehubungan dengan upaya menggalang kebersamaan jemaat-jemaat dalam mendukung kemandirian Pos Pelkes, serta dukungan dan partisipasi terhadap Program Visitasi Unit-unit Misioner yang dilakukan di sepanjang tahun, maka dalam rangka Bulan Pelkes GPIB bulan Juni 2025, Pelkat PA bermaksud mengajak anak-anak PA GPIB untuk peduli atas kebutuhan Pelayanan di Pos Pelkes melalui kegiatan solidaritas "**Aku Suka Membagi (ASM)**" yang merupakan bagian dari Program Kerja PA GPIB Tahun 2025-2026.

Bentuk Kegiatan ASM adalah menyumbangkan alat penunjang ibadah (daftar kebutuhan terlampir) bagi Pelayanan Anak di Pos-pos Pelkes GPIB dan wilayah sekitarnya untuk membantu penyampaian Firman Tuhan bagi anak.

Periode pengumpulan sumbangan dilakukan pada tanggal **1 - 31 Mei 2025**. Jemaat dapat mengirimkan paket sumbangan yang ditujukan ke alamat berikut:

**Dewan PA GPIB (up. Kak Johannes / 0818 0690 9850)**  
**Komp. Puri Kartika Baru Jl. Jambu Blok G4 No. 8 RT. 02/09**  
**Kel. Tajur Kec. Ciledug Kota. Tangerang - Banten 15152**

Untuk informasi dan koordinasi lebih lanjut terkait pemberian sumbangan dapat menghubungi Narahubung: **Kak Johannes (0818 0690 9850)** atau **Kak Benaya (0877 7584 0071)**

Partisipasi dalam kegiatan ini bersifat tidak wajib, namun kami sangat berharap anak-anak PA di jemaat Bapak/Ibu sekalian turut mengambil bagian agar dapat merasakan sukacita menjadi berkat bagi pelayanan di ladang Tuhan.

Demikian informasi ini kami sampaikan. Atas perhatian dan dukungan Bapak/Ibu Majelis Jemaat, kami ucapkan terima kasih. Tuhan memberkati pelayanan kita sekalian





Teriring salam dan doa,

**Majelis Sinode GPIB**

  
**Pendeta Marthen Leiwakabessy, S.Th.**  
Ketua I

  
**Pendeta Emmawati Rumampuk-Baule, S.Th., M.Min.**  
Sekretaris I

**DAFTAR KEBUTUHAN PAKET SUMBANGAN  
AKU SUKA MEMBAGI DALAM RANGKA BULAN PELKES  
PELKAT PELAYANAN ANAK GPIB  
Juni 2025**

NO	JENIS BARANG	KETERANGAN
1	<p style="text-align: center;"><b>Buku Cerita Alkitab dan Panduan Aktivitas</b></p> 	<p>Buku "30 Cerita Alkitab Interaktif", Penerbit BPK Gunung Mulia</p> <hr/> <p>Buku "Alkitab Aktivitasku" jilid 1/2/3, Penerbit: BPK Gunung Mulia</p>
2	<p style="text-align: center;"><b>Alkitab</b></p> 	<p>Terjemahan Baru Edisi 2 Terbitan Lembaga Alkitab Indonesia</p>
3	<p style="text-align: center;"><b>Kidung Ceria</b></p> 	<p>Terbitan Yamuger edisi sampul terbaru</p>
4	<p style="text-align: center;"><b>Alat Musik Pianika</b></p> 	<p>Merek Yamaha Jenis: Pianika P-32D</p>
5	<p style="text-align: center;"><b>Boneka Tangan</b></p> 	<p>1 (satu) set terdiri dari boneka perempuan dan boneka laki-laki (full body)</p>

6	<p style="text-align: center;"><b>Stola PA</b></p> 	<p>Stola PA GPIB*</p> <p>*Pemesanan melalui vendor resmi GPIB No kontak (WA) : Ibu Rini 0812-8922-4194</p>
7	<p style="text-align: center;"><b>Alat Mewarnai</b></p> 	<p>Joyko Pensil Warna Cat Air (set 24 warna) atau yang sejenis</p> <hr/> <p>Joyko Krayon Minyak (set 18 warna) atau yang sejenis</p>

**Catatan:** barang yang disumbangkan dalam kondisi baru

*Pemilihan Pengurus inti*  
**PELKAT PKP GPIB ZEBAOOTH**  
**Periode Tahun 2025 - 2027**



Mohon kehadiran :

- Anggota Pelkat PKP  
(2 orang perwakilan dari tiap sektor,  
salah satu presbiter)
- Pengurus Lengkap Pelkat PKP
- PF Pelkat PKP
- Anggota PS Pelkat PKP

*Note : Yang dapat dipilih adalah yg hadir pada saat pemilihan*

**SABTU 31 MEI 2025**  
**10.00 WIB**  
**GSG 1 GPIB ZEBAOOTH**

# Pemilihan Kepengurusan Pelkat PA GPIB Zebaoth

Pemilihan Pengurus Pelkat PA Periode  
2025-2027 yang akan dilaksanakan :

Hari, Tanggal : Minggu, 25 Mei 2025  
Waktu : 14.00 WIB (setelah persiapan)  
Lokasi : GSG 2 Lt.1

Pemilihan ini wajib diikuti oleh seluruh  
Pelayan Firman dan Pelayan  
Pendamping Pelkat PA

Ditunggu kehadirannya yaa, kakak-  
kakak





# Persiapan Pelayan PA



**Kami selalu terbuka bagi warja sisi  
jemaat yang memiliki kerinduan dan  
kesediaan untuk melayani jemaat anak.**



**Setiap Minggu  
Pukul 11.00 - 13.00  
GSG 2 lt. 1**

**KONTAK : KAK ANDO (087870006470)**





Dalam Rangka Memperingati

# HARI PEDULI SAMPAH NASIONAL



**FORUM ANAK GPIB ZEBATH BOGOR** menyediakan **TEMPAT SAMPAH** khusus :

1. BOTOL PLASTIK BEKAS
2. KEMASAN MAKANAN KERING

**\*Semua dalam kondisi bersih untuk menunjang kegiatan ecobricks.\***



Tempat sampah khusus diletakkan di :

1. Depan Area GSG 2
2. Di Bawah mading (dekat pos satpam istana)



YAYASAN PENDIDIKAN KRISTEN (YAPENDIK) GPIB BOGOR  
**PAUD "TUNAS ZEBATH"**



**PPDB** Penerimaan Peserta Didik Baru  
Tahun Pelajaran 2025/2026

- ▶ PEMBELAJARAN  
TEMATIK
- ▶ PEMBANGUNAN  
KARAKTER  
KRISTIANI
- ▶ ACTIVE  
LEARNING



**Daftarkan Segera !!**  
**Putra/Putri Anda**

**TEMPAT  
TERBATAS**



Informasi Lebih Lanjut  
silahkan hubungi:

☎ **0812 9971 7125**  
✉ [tunaszebaoth@gmail.com](mailto:tunaszebaoth@gmail.com)

Syarat  
Penerimaan  
Anak Asuh



Panti Asuhan

# BINA HARAPAN

The Love of Christ Cultures a Home



1. Anak maksimal usia 10 Thn
2. Anak yatim, anak piatu atau anak yatim piatu
3. Anak yang masih memiliki orang tua namun mengalami kesulitan finansial.
4. Anak yang masih memiliki orang tua namun tidak memiliki tempat tinggal yang layak.



5. Anak dalam kondisi sehat jasmani dan rohani. Dilengkapi dengan surat keterangan dan rontgen dari dokter.
6. Anak asuh wajib disponsori oleh Majelis atau pejabat gereja tempatnya berasal untuk keperluan verifikasi bahwa anak tersebut memang layak dibantu.



7. Bersedia mengikuti aturan dan sistem pendidikan yang berlaku di Panti yang berazaskan iman kristiani.



Kepala Rumah Tangga  
Panti Asuhan Bina Harapan  
(Sofia Risakotta)



Panti Asuhan  
Bina Harapan

Jln. Jend. Sudirman  
No. 87, Bogor



Telp. PABH : (0251) 8324387  
Sofia R : 0852 1953 7668  
Cynthia W : 0812 1996 8000

# PANTI WREDHA HANNA



## PELAYANAN

Pemeriksaan kesehatan

Ibadah Hari Minggu

Ibadah Harian

Menerima kunjungan  
dari keluarga maupun  
masyarakat

Kegiatan kebersamaan

## KONTAK

Pdt Sherlie Petonengan  
(0812-9514-8458)

Jl Sekip-Gg. Gedong 7/10 Lawanggantung Bogor  
0251-8317419

## QR BARCODE REKING GPIB "ZEBAOth" BOGOR



### **Persembahan Jemaat Non KWJ**

QRIS Barcode pada awalnya dibuat untuk mempermudah jemaat melakukan transaksi ke rekening-rekening Majelis Jemaat GPIB Zebaoth Bogor. Namun demikian laporan QRIS dari pihak bank tidak detail dengan nama jemaat, sedangkan kesesuaian data sangat diperlukan bagi jemaat yang memberikan donasi/persembahan. Untuk itu jemaat yang menyetorkan dana KEDUKAAN & OTA serta donasi SATGAS COVID & CRISIS CENTER selanjutnya disarankan melalui transfer M-banking; ATM atau manual ke nomor rekening sesuai peruntukan dana, dan mencantumkan keterangannya.

Jemaat dimohon untuk mengirimkan bukti transfer ke no. WA 0838-0867-0323 agar dapat dilakukan pengecekan silang dengan rekening koran. Terimakasih.

**Nomor WA Kantor Majelis untuk Konfirmasi Keuangan: 0838 0867 0323**

## Aksi Rp 2.000

Mohon partisipasi & dukungan jemaat dalam Amplop Aksi Rp 2000 hari yang akan dipergunakan guna mendukung pembangunan, pemeliharaan, dan perawatan aset Gereja. Terimakasih atas partisipasi dan dukungan jemaat terkasih.





**PERSEKUTUAN GEREJA-GEREJA DI INDONESIA (PGI)**  
**COMMUNION OF CHURCHES IN INDONESIA (CCI)**

*Jalan Salemba Raya No. 10, Jakarta Pusat (10430)*  
*Telepon / Phone : 021-3150451, 3150455, 3908118-20. Fax : 62-21-3150457*  
*Alamat Kawat / Cable Address : OIKOUMENE JAKARTA*  
*Email : pgi@cbn.net.id*

**Pesan Bulan Oikoumene 2025 “Kesatuan Tubuh Kristus yang Tangguh dan Relevan”**  
(Bdk. 1 Korintus 12:12-27)

Saudara-saudari yang terkasih dalam Kristus,

Pada Bulan Oikoumene ini, kita bersyukur kepada Allah atas kehadiran Persekutuan Gereja-Gereja di Indonesia (PGI) yang telah setia berjalan bersama gereja-gereja di Indonesia selama 75 tahun. Kita sepenuhnya menyadari bahwa masih banyak hal yang perlu diperjuangkan demi merajut kebersamaan antargereja dengan menghargai serta mengakui keanekaragaman identitas, tradisi, bahkan kepentingan yang berbeda-beda. Sepanjang perjalanan tersebut, kita terus menghidupi pengharapan untuk saling mendampingi dalam karya pelayanan di tengah berbagai dinamika pergumulan bangsa Indonesia. Langkah pelayanan bersama—yang menghadirkan hati, mata, telinga, bahkan seluruh diri—perlu terus dilanjutkan sebagai wujud keterlibatan nyata dalam menghadirkan kebaikan, kebenaran, dan keadilan bagi seluruh ciptaan.

Tema Bulan Oikoumene tahun ini menekankan kesatuan tubuh Kristus yang tangguh dan relevan, dengan refleksi dari 1 Korintus 12:12–27. Analogi tubuh yang digunakan oleh Paulus memberikan penghargaan terhadap keanekaragaman karunia. Namun, keanekaragaman itu tidak dimaksudkan untuk dipertentangkan, melainkan dirayakan dalam kasih dan solidaritas sebagai bagian dari satu tubuh. Demikianlah pesan Bulan Oikoumene ini kembali mengajak gereja-gereja—dengan beragam identitas, teologi, tradisi, dan konteks—untuk memperjuangkan kesatuan tubuh Kristus agar kebersamaan yang saling merangkul dapat bertumbuh secara kreatif dalam kehidupan umat. Paulus menegaskan bahwa kesatuan tubuh Kristus juga berarti kesatuan dalam karya Roh Kudus (ay. 13). Bahkan, Allah sendirilah yang berkehendak agar kita sungguh-sungguh hidup dalam kesatuan tersebut (ay. 18, 24). Dengan menghargai kesatuan ini, sesungguhnya kita sedang mengakui Allah Trinitas sebagai Allah Persekutuan (bdk. *Pemahaman Bersama Iman Kristen 2024*, Bab 1.2).

Saat ini, kita dipanggil bukan hanya untuk merayakan pertambahan usia gerakan oikoumenis, tetapi juga untuk menenun makna dan memperbarui komitmen menjadi gereja yang utuh—yaitu gereja yang menghidupi kesatuan tubuh Kristus, rela hadir dan memberi diri dalam kerapuhan, berani saling menanggung beban, serta merespons tantangan bersama sebagai satu tubuh. Gereja juga dipanggil untuk menjadi persekutuan yang berdampak, yang menghadirkan tanda-tanda Kerajaan Allah di tengah dunia yang terluka.

Sebagai satu bangsa, kita masih bergumul dengan realitas polikrisis, seperti polarisasi dalam masyarakat, meningkatnya intoleransi dan kekerasan sosial, ketidakstabilan ekonomi, serta pemutusan hubungan kerja (PHK) secara besar-besaran. Krisis ekologi pun terjadi secara masif dan sistematis, dan dengan kompleksitasnya saling terkait erat dengan krisis keadilan

sosial, keadilan gender, dan keadilan ekonomi. Data dari *Jejak Korupsi Sumber Daya Alam* (2024) memperlihatkan terjadinya manipulasi regulasi dan praktik suap yang mengakibatkan kehancuran hutan, pencemaran laut, punahnya keanekaragaman hayati danau, eksploitasi tanah, serta rusaknya kedaulatan hidup masyarakat adat. Kita juga menghadapi krisis keluarga dengan tingginya angka kekerasan dalam rumah tangga (KDRT), termasuk kekerasan seksual terhadap anak yang belum ditangani secara maksimal melalui langkah-langkah strategis dan perlindungan. Di samping itu, isu kesehatan mental dan penggunaan teknologi informasi yang bertanggung jawab juga perlu mendapat perhatian serius.

Beberapa isu tersebut telah mulai dibicarakan sesuai dinamika masing-masing gereja dan melalui langkah strategis bersama yang dirumuskan oleh gereja-gereja anggota PGI dalam rangkaian perayaan 75 tahun PGI di berbagai wilayah Indonesia. Kita juga terus bergumul dengan meningkatnya jumlah korban perdagangan manusia, yang menunjukkan bagaimana tenaga kerja Indonesia dieksploitasi, mengalami kekerasan, bahkan meninggal secara tidak adil. Salah satu isu penting lainnya adalah pengumpulan saudara-saudari kita di Papua yang hidup dalam trauma, menanggung rasa sakit dan kecurigaan di tengah kompleksitas konflik sosial-politik dan ekologi. Bagaimanakah respons iman kita sebagai bagian dari kesatuan tubuh Kristus dalam menghadapi polikrisis ini?

Di tengah berbagai tantangan polikrisis bangsa ini, gereja tidak boleh bersikap diam. Gereja dipanggil untuk menghidupi kesatuan tubuh Kristus dengan kesadaran penuh dan saling menopang sebagai satu tubuh dalam karya pelayanan bersama untuk mengatasi krisis. Gereja-gereja di Indonesia harus terus menyuarakan suara kenabian yang terpusat pada kehidupan, keadilan, kebenaran, dan perdamaian bagi seluruh ciptaan. Jika satu anggota menderita, kita rela hadir bersolidaritas, menanggung derita, merapuh bersama, dan saling menopang dalam langkah-langkah kecil. Begitu pula, jika satu anggota bersukacita, kita turut bergembira dan terinspirasi. Kita menyadari kerapuhan masing-masing, dan karena itu kita saling membutuhkan untuk saling mengingatkan dan melengkapi dalam pelayanan yang menuntut ketangguhan visi dan komitmen. Bersama-sama dalam kesatuan tubuh Kristus, kita diberi kekuatan dan harapan untuk berjuang serta bekerja sama dalam aksi nyata untuk merespons krisis kebangsaan, krisis keluarga, krisis ekologi, dan berbagai krisis lainnya.

Kita juga tidak boleh menutup mata terhadap penderitaan saudara-saudari kita di berbagai belahan dunia. Secara khusus, kita menaikkan doa bagi masyarakat Palestina dan saudara-saudari lainnya yang hidup di tengah konflik dan ketidakadilan. Kiranya kesedihan dihapuskan, harapan bersama dinyanyikan kembali, dan perdamaian dilahirkan kembali. Kita juga menyuarakan keprihatinan terhadap sistem perdagangan global yang kerap menindas rakyat kecil demi keuntungan segelintir pihak. Dalam kasih Kristus, kita berdoa dan bertindak agar dunia ini menjadi tempat yang lebih adil dan manusiawi bagi semua.

Sebagaimana para nabi diutus Allah untuk menyuarakan kehendak-Nya, demikian pula anggota Persekutuan Gereja-Gereja di Indonesia diutus untuk menjadi suara bagi mereka yang tak bersuara. Di Bulan Oikoumene ini, marilah kita memperbarui tekad untuk menjadi gereja yang bersuara dan berkarya—tidak diam dalam melihat ketidakadilan, tetapi berani bersaksi demi kebenaran dan kasih. Damai sejahtera bukan hanya milik kita, tetapi anugerah yang harus kita perjuangkan bersama bagi bangsa dan dunia.

Dalam semangat oikoumenis ini juga, kita ikut bergembira dan menyampaikan selamat kepada saudara-saudari kita dari Gereja Katolik atas terpilihnya Paus yang baru, yakni Paus Leo XIV. Kiranya Tuhan Yesus, Sang Kepala Gereja, terus menuntun dan melengkapi kita dalam pelayanan bersama ini, agar kehadiran gereja-gereja sebagai satu tubuh benar-benar menjadi terang dan garam—pembawa harapan dan damai bagi seluruh ciptaan-Nya.

**Selamat merayakan dan menghidupi Bulan Oikoumene!**

Jakarta, Mei 2025

Persekutuan Gereja-Gereja di Indonesia (PGI)

  
Pdt. Jaeklyvn F. Manupatty  
Ketua Umum

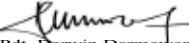

  
Pdt. Darwin Darmawan  
Sekretaris Umum

## Biaya USM

Gelombang 1: Rp.750.000,-  
Gelombang 2: Rp.1.000.000,-  
Gelombang 3: Rp.1.250.000,-

## Gelar

Sarjana Sains Teologi -  
S.Si.(Teol.)

## Lama Studi

8 semester (4 tahun) termasuk Karyatama

## Waktu Studi

Senin - Jumat,  
pkl. 07.30 - 15.00 WIB

## Biaya Studi

Dapat ditanyakan langsung lewat email  
[baasarjana@stftjakarta.ac.id](mailto:baasarjana@stftjakarta.ac.id)  
atau  
telepon (021) 3904237, ext. 120  
(Senin - Jumat pkl. 08.00 - 14.00 WIB)

## Catatan

Pastikan dokumen yang diunggah  
beresolusi baik dan jelas



## SYARAT ADMINISTRASI PROGRAM SARJANA

1. Mengisi formulir (diperoleh GRATIS di Bagian Administrasi Akademik STFT Jakarta, atau mengunduh **melalui** website STFT Jakarta di sini <https://pmb.stftjakarta.sivitas.id>).
2. Formulir yang telah dilengkapi dengan semua persyaratan diunggah di website atau dikirim melalui email ke Bagian Administrasi Akademik STFT Jakarta di alamat email [baasarjana@stftjakarta.ac.id](mailto:baasarjana@stftjakarta.ac.id) dan mendaftar untuk mengikuti Ujian Saringan Masuk. Formulir D dan E menggunakan materai Rp. 10.000,-
3. Surat keterangan duduk di kelas III SMA/SMK (bagi yang belum lulus UAN).
4. Scan ijazah terakhir dan transkrip nilai SMA yang telah dilegalisir.
5. Informasi Akademik (kartu hasil studi semester akhir) bagi calon mahasiswa yang pernah menjalani studi di sekolah lain.
6. Scan fotokopi ijazah terakhir dan scan transkrip akademik yang telah dilegalisir.
7. Scan Satu (1) set rapor dari kelas I s/d III SMU/SMA/SMK yang telah dilegalisir.
8. Soft file pasfoto terbaru ukuran 4x6 (berwarna).
9. Scan KTP dan Scan Kartu Keluarga (KK).
10. Menyerahkan hasil sertifikat TPA/TPIU dengan minimal skor 300.



**TEOFILUS NATHANAEL**

Mahasiswa Sarjana - Asal GKI

“STFT Jakarta telah membentuk saya menjadi orang yang lebih terbuka, kritis, dan berani dalam mengutarakan pemikiran, baik dalam bermasyarakat maupun bergereja. Budaya saling menghargai dalam berpendapat serta berteleologi selama kegiatan belajar-mengajar menumbuhkan kolaborasi antara dosen, karyawan, dan mahasiswa.



@stftjakarta



**FRISCILA JENIFER  
CLAUDIA BANJARNAHOR**

Mahasiswi Sarjana - Asal HKBP

”STFT Jakarta memberikan ragam pengetahuan dan memuaskan rasa ingin tahu yang belum pernah saya rasakan sebelumnya. Teman yang datang dari berbagai daerah juga memperluas relasi dan pandangan yang tentunya ikut mengembangkan diri sendiri.

**Waktu Pendaftaran**

Gelombang 1:

30 Oktober 2024 s.d. 15 Januari 2025

Gelombang 2:

16 Januari s.d 11 Juni 2025

Gelombang 3:

12 Juni s.d 11 Juli 2025

**Waktu Ujian Saringan  
Masuk (USM)**

Gelombang 1: 20-21 Januari 2025

Gelombang 2: 17-18 Juni 2025

Gelombang 3: 24-25 Juli 2025

**Pengumuman Kelulusan**

Gelombang 1: 27 Januari 2025

Gelombang 2: 25 Juni 2025

Gelombang 3: 31 Juli 2025

**Batas Akhir Registrasi  
Ulang dan Pembayaran**

Gelombang 1: 14 Februari 2025

Gelombang 2: 11 Juli 2025

Gelombang 3: 8 Agustus 2025



**KUNJUNGI KAMI**

Sekolah Tinggi Filsafat Theologi Jakarta  
Jalan Proklamasi No. 27,  
Jakarta Pusat, 10320



**INFORMASI LEBIH LANJUT**

(021) 3904237 Ext. 215

[stfjakarta.ac.id](http://stfjakarta.ac.id)



**PENDAFTARAN DARING**

<https://pmb.stfjakarta.civitas.id>



PENERIMAAN MAHASISWA BARU  
TAHUN AKADEMIK  
2025/2026

**PROGRAM SARJANA**



**SEKOLAH TINGGI  
FILSAFAT THEOLOGI  
JAKARTA**

SPIRITUAL, KESETARAAN,  
KONTEKSTUAL, EKUMENIS