



GEREJA PROTESTAN di INDONESIA bagian BARAT
JEMAAT "ZEBAOth" BOGOR

Website: <http://www.gpibezaothbogor.com>

WARTA JEMAAT

Edisi: Minggu, 11 Mei 2025

Nomor: 02/Warjem-ZB/05/2025



Selamat Datang

Majelis Jemaat GPIB "ZEBAOth" Bogor menyambut dengan penuh sukacita dan damai sejahtera kesediaan Bapak, Ibu, Saudara-saudari, dan anak-anak yang datang menghadap TUHAN dalam ibadah daring dan luring saat ini dan berharap Bapak, Ibu, Saudara-saudari dapat kembali bersekutu di ibadah berikutnya.

Bilamana Bapak, Ibu, Saudara-saudari ingin mendaftar sebagai warga Jemaat atau membutuhkan informasi dan bantuan pelayanan, dapat menghubungi Diaken/Penatua setempat atau dapat menghubungi Kantor Majelis Jemaat pada setiap hari dan jam kerja.

Warta jemaat digital didistribusikan melalui Koordinator Sektor masing-masing.

Selamat beribadah, berkat Tuhan melimpah atas kita.

Bacaan Alkitab hari ini:

Pagi: Mazmur 104:1-9

Malam: Mazmur 104:10-11



Minggu Paskah

Paskah adalah hari Kebangkitan Yesus Kristus dari kematian, yang ditandai dengan kubur kosong. Paskah jatuh pada Hari Pertama (Arab 'Akhad', Ibr. Ekhad): Kej. 1:5; Mat.28:1; Mrk. 16:2; Luk. 24:1; Yoh 20:1). Hari Pertama adalah Hari Minggu. Kata Minggu berasal dari bahasa Portugis: Dominggo(s) dan Latin: Dominus, yang berarti 'Tu(h)an'. Karena itu Hari Minggu adalah hari Tuhan (Why. 1:10)

Paskah adalah hari raya utama dalam Kekristenan karena merupakan titik tolak iman orang percaya (I Kor. 15:14). Karena itu, Hari Paskah (termasuk malamnya) hendaknya dirayakan sebagai peringatan Gereja yang paling meriah, dan harus dirayakan dalam kegembiraan dan sukacita.

Minggu Paskah dirayakan selama 6 Minggu terkait masa penampakan Tuhan Yesus kepada

TEMA GPIB TAHUN 2025-2026

Memperteguh Panggilan dan Pengutusan Gereja secara Intergenerasional dengan Mendayagunakan Teknologi Digital untuk Mewujudkan Kasih Allah dalam seluruh ciptaannya. (Yesaya 42:5-7)



Simbol untuk Minggu Paskah adalah bunga lily dengan warna dasar putih.

Arti: Bunga Lily merupakan simbol dari hari Paskah dan kekekalan. Umbi-umbian dari bunga lily haruslah ditanam dan mati dahulu di dalam tanah, baru kemudian daripadanya akan tumbuh suatu kehidupan baru. Melalui Paskah orang percaya telah menerima kehidupan baru yang diberikan lewat kematian dan penderitaan Kristus (band. Yoh. 12:34), dan kehidupan baru itu sendiri adalah kehidupan yang berkaitan dengan hidup kekal.

KANTOR MAJELIS JEMAAT:
Gedung Serbaguna 1 Lt. 2
Jl. Ir. H. Juanda No.3 Bogor
Telepon: 0251-8324403
Telepon/Fax: 0251-8346127
 zebaoth.bogor@yahoo.com

Pastori ZEBAOOTH
Jl. Ir. H. Juanda No.3 Bogor
Telepon: 0251-8333122

Pastori BETHEL-1
Jl. Jend. Sudirman No. 44

Pastori BETHEL-2
Jl. Jend. Sudirman No. 44
Telepon: 0251-8339030

Panti Asuhan "BINA HARAPAN"
Jl. Jend. Sudirman No. 7
Telepon/Fax: 0251-8324397
 pabh@gpibzebaothbogor.com

Panti Wredha "HANNA"
Jl. Sekip-Gg. Gedong 7/19
Telepon: 0251-8317419
Fax: 0251-8387419
 pwh@gpibzebaothbogor.com

KAPEL LAWANGGINTUNG:
Jl. Lawanggintung

MOHON PERHATIAN JEMAAT:



Tidak mengaktifkan telepon genggam selama ibadah berlangsung



Menjaga suasana ibadah dengan berpakaian rapi selayaknya beribadah ke gereja.



Tidak meninggalkan tempat ibadah sebelum rangkaian ibadah selesai

Pokok Doa (11 - 17 Mei 2025)

1. Gereja di Indonesia, Majelis Sinode GPIB, Musyawarah Pelayanan dan Jemaat Zebaoth Bogor.
2. Warga Jemaat yang sakit, berdukacita dan mengalami pergumulan hidup yang berat agar dikuatkan imannya dan diberikan jalan keluar.
3. Jemaat yang mengalami penambahan usia dan hari perkawinan agar diberi kekuatan, kesehatan dan kebahagiaan selama hidup.
4. Pelaksanaan Program Kerja dan Anggaran tahun 2025-2026.
5. Panitia-panitia kerja di Lingkungan GPIB "Zebaoth" Bogor.
6. Pelembagaan Bakal Jemaat Pura Tajur Halang.
7. Pengurusan sertifikat tanah Pacet, Cianjur.
8. Bangsa dan negara Indonesia dan kota Bogor.
9. Aparat TNI & Polri, khususnya yang bertugas di daerah konflik.
10. Konservasi Gedung Gereja Zebaoth Bogor.
11. TK Tunas Zebaoth (Proses perizinan, murid, guru, & Kepala Sekolah)

"Kekuatan doa bila sungguh-sungguh didoakan dengan iman, sangat besar kuasanya dan dahsyat jawabannya."



NOMOR REKENING MAJELIS JEMAAT (AN. MAJELIS JEMAAT GPIB ZEBAOOTH)

1. Majelis Jemaat: Bank BNI'46 Cabang Juanda Bogor
No. Rek.: 0003886131
Bank Mandiri Cabang Juanda Bogor
No. Rek.: 133-0097065684
2. OTA: Bank Mandiri Cabang Juanda
No. Rek.: 133.00.1838.1111
3. PEG: Bank BNI'46 Cabang Juanda Bogor
No. Rek.: 0323519655
4. Kedukaan: Bank Mandiri Cabang Juanda Bogor
No. Rek.: 133-00-1246581-1
5. CRISIS CENTER: Bank Mandiri Cabang Juanda Bogor
No. Rek.: 133.00.1838.1152
6. KONSERVASI : Bank Mandiri Cabang Juanda Bogor
No. Rek.: 133.00.28922565

Himbauan kepada seluruh warga jemaat yang akan melakukan pembayaran PTB, dana OTA, sewa pemakaian GSG dan lain-lain agar mentransfer ke rekening tersebut di atas atau langsung melalui Kasir di Kantor Majelis Jemaat.

BIDANG I. TEOLOGI DAN PERSIDANGAN GEREJAWI

BAHAN IBADAH HARI MINGGU

Pembacaan Alkitab	11 MEI
Tema :	Kebesaran Tuhan dalam Ciptaan-Nya
Nas Pembimbing	Yesaya 40 : 26
Berita Anugerah	Efesus 1 : 7-8
Perintah Hidup Baru	Mikha 6 : 8
Pemberitaan Firman	Mazmur 104:1-9
Lagu Persiapan/	GB 15 : 1, 2
Lagu Sesudah Salam	KK 129 : 1
Lagu Ssd Pengakuan	KK 89 : 2
Lagu Ssd Berita	KK 95 : 1, 2
Lagu Ssd Perintah Hidup	KJ 48
Lagu Sesudah Khotbah	GB 357 : 1, 4
Lagu Persembahan	KK 465 : 1 - 3
Lagu Pengutusan	GB 221 : 1, 2

DAFTAR BACAAN ALKITAB SEPEKAN

Hari / Tgl	Renungan Pagi	Renungan Malam
Mg, 11 Mei '25	Mazmur 104:1-9	Mazmur 104:10-11
Sn, 12 Mei '25	Mazmur 104 : 12	Mazmur 104 : 13
Sl, 13 Mei '25	Mazmur 104:14-15	Mazmur 104:16-17
Rb, 14 Mei '25	Kejadian 1 : 28	Ayub 12 : 7-10
Km, 15 Mei '25	Ayub 28 : 5	Yesaya 24 : 4-5
Jm, 16 Mei '25	Kejadian 1:29-31	Nehemia 9 : 6
Sb, 17 Mei '25	Mazmur 147 : 8	Mazmur 104 : 31
Mg, 18 Mei '25	2 Raja-Raja 2:1-2	2 Raja-Raja 2:3-4

JADWAL PRESBITER BERTUGAS - MINGGU, 11 MEI 2025 -----

MINGGU - 11 MEI 2025			
Tempat	ZEBAOOTH (Luring & Live) Streaming)		ZEBAOOTH
Waktu	06.00	09.00	17.00 - Corak Muda
PF	Pdt. Margie Ririhena - de Wanna	Pdt. Estethiana E. Saselah - Raprap	Pdt. Erick Hetharia
sektor	3, 10, 21A	2, 8, 9,19, 20, 21A, 23, 31	2, 3, 20, 22, Pelkat GP
P1	Pnt Joe Hariono	Pnt Danny Boy Mahulete	Pnt Rudolf Latuminasse
P2	Pnt Marensi Dompas	Pnt Vira F. Sinyal	Pnt B. S. Pelupesty
P3	Pnt Philip Darius Kaligis	Pnt Fredrik Dabung	Pnt B. S. Pelupesty / Keny
P4	Dkn Ari Dwi Nugrahwati	Dkn Elizabeth Notokusumo	Dkn Anna Maria Luntungan
P5	Dkn J. Alexander Anakotta	Dkn Yustina Rasman	Dkn Oudhy Manuputty
P6	Dkn Riko Simanjuntak	Dkn Benoni Molle	Dkn Jhon Paul David
P7	Dkn Daniel Lasut	Dkn Robbyn Notanubun	Pnt Eddy R. Maitimu
P8	Pnt Reggij Loen	Pnt Oktohasen Mangontan	Chikita
P9	Dkn Kristina D. Herawati	Pnt Payaman Pandiangan	Patricia
P10	Dkn Andry Chrisnanto G.S.	Pnt P. B. Hutabarat	
P11		Dkn Esfia Pangaribuan	
P12		Dkn Sri Rejeki Bangun	
P13		Pnt W.F. Sumampouw	
P14		Pnt Andrienna K. Silalahi	
P15		Dkn Yudith Ch. Tehupeiori	
P16		Dkn Fransiska W. Kastanya	
P.Musik/ P.Lagu/PP	Nana / Erna - Erna	Steven / Sylvana	Jocelle, Hezkel, Michael, Bram / Chandra

JADWAL PRESBITER BERTUGAS - MINGGU, 11 MEI 2025 -----

MINGGU, 11 MEI 2025				
Tempat	BETHEL	BETHEL	KAPEL	KAPEL
Waktu	06.00	09.00	08.00	17.00
PF	Pnt. Mona Shera Magda	Pnt. Ermiriwani Pangloli	Pnt. Max R. Sinlae	Pnt. Tony B. Makanoneng
Sektor	7, 11, 12, 21b, 24	6, 8, 18, 20, 24	4, 5, 13, 15/16, 17	4, 15/16
P1	Pnt Mona Elga Kailola	Pnt Justinus Tangkelangi	Pnt Betty V.Leiwakabessy	Pnt Diky Wermasubun
P2	Pnt Joseph P. Ticoalu	Pnt Erick Matahelumual	Pnt Diky Wermasubun	Pnt Susanti Wowor
P3	Pnt Max Pattiwael	Pnt Andreas Sujono	Pnt Rilus Kinseng	
P4	Dkn Herty T. Maitimu	Dkn Perwitasari Handayani	Dkn Frederik D. Lisapaly	Dkn Sophia Lesawengen
P5	Dkn Budi Firmanto	Dkn Jehizkia S.Pellondou	Dkn Semuel R.Hetharie	Dkn Reliati Zebua
P6	Dkn Sri Ika Nova	Dkn Grace S. Manoppo	Dkn Larisna Girsang	Dkn Sophia Lesawengen
P7	Dkn Joeti Worotikan	Dkn H.B. Pangemanan	Dkn Max Dwi Yuliasto	Pnt Medi Waluya
P8	Dkn Theresya Ririhena	Pnt Tony Ch. Passoe	Dkn Lia A. Silalahi	
P.Musik/ P.Lagu/PP	Trevino / Edo - Jazzy Matatula	Marlin / Sandy - PS Zebaoth	Tatyana / Arry - VG S.8	Cevas / Triyulia - Bpk. Jeffry Leiwakabessy

MINGGU, 11 MEI 2025				
Tempat	PWH	DRAMAGA	BAJEM PTH	CIGUDEG
Waktu	09.00	09.00	07.00	09.00
PF	Pdt. Sherlie Petonengan	Pnt. Christian D. Wangkay	Pnt. Frans S. Salempang	setempat
Sektor	13, 15/16	27	Bajem PTH	
P1	Pnt Anton Nomba	Pnt Murni Lala M.F.	Pnt Godfried Siringoringo	
P2	Pnt Rohani Ginting	Pnt Sonti Br. Pangaribuan	Pnt Tonnis Limbong	
P3				
P4	Dkn Lilis Mosiewa	Dkn Wildenstein Padoma	Dkn Ragil Kusbiyantoro	
P5	Dkn Murti Ch Wara	Dkn Retno P. Manuputty	Dkn Rut Lidia Rohyati	
P6	Dkn Lilis Mosiewa	Dkn Wisje Manumpahi	Dkn Lily Superpiony	
P7	Pnt Arjunanta Tarigan	Pnt Alexander Tuerah	Dkn Giovanni Ricardo H.S.	
P8			Pnt Banggas Limbong	
P.Musik/ P.Lagu/	Evy / Henny - PS PKP S.3	Pascalis / Nintha	Yoseph / Wulan - PKP, S.1	

JADWAL PRESBITER BERTUGAS - MINGGU, 18 MEI 2025 -----

MINGGU - 18 MEI 2025

Tempat	ZEBAOOTH (Luring & Live) Streaming)		ZEBAOOTH
Waktu	06.00	09.00	17.00 - Corak Muda
PF	Pdt. Estethiana E. Saselah - Raprap	Pdt. Nensy Herikristiono br. Pakpahan (KMJ GPIB Sawangan Depok)	Pdt. Estethiana E. Saselah - Raprap
sektor	1, 18, 25	5, 9, 14, 18, 25	26, Pelkat GP
P1	Pnt Tineke Mandang	Pnt Rilus A. Kinseng	Pnt Christian Wangkay
P2	Pnt Esther Politon	Pnt Aneke P. Sompotan	Pnt Imelda Josefine
P3	Pnt J. Robinson Talarima	Pnt Japer Situmorang	Pnt Imelda Josefine / GP
P4	Dkn Dessy Tiodora Pospos	Dkn Ida Sundari	Dkn Rosa Sipahelut
P5	Dkn Djeemie Mamesah	Dkn Nancy Ch Winata-S.	Dkn Marlina Lavau
P6	Dkn Femi Ati Tumimbang	Dkn Trikosiwi Sungkowati	Dkn Kardinal D. Rianto
P7	Dkn Clif Fence Walla	Dkn Rusnani Tobing	Dkn Erick Latumahina
P8	Dkn Notrisye T. Saryana	Pnt Nancy H. Lengkoan	Dkn Simon Petrus Suitella
P9	Dkn Yohana G. Makapuan	Dkn Elizabeth Noni	Pnt Jannes Montolalu
P10	Dkn Yapy M. Doroh	Dkn Yudith Ch. Tehupeioru	Pnt David Purmiasa
P11		Dkn Victor Ch. Walla	GP
P12		Pnt R H Titaheluw	GP
P13		Dkn Wendy Kaunang	
P14		Dkn Putu Suardana	
P15		Dkn Alexander Lessy	
P16		Pnt Izaack Nunumete	
P.Musik/ P.Lagu/PP	Santos / Sella - Nyonyo	Pascallis / Nintha - PS RKB	Tatyana, Malvin, Michael, Bram / Triyulia - PS Zebaoth

MINGGU, 18 MEI 2025

Tempat	BETHEL	BETHEL	KAPEL	KAPEL
Waktu	06.00	09.00-BAPTISAN KUDUS	08.00	17.00
PF	Pdt. Margie Ririhena-de Wanna	Pdt. Jery Tupamahu	Pnt. Robert Rolly Luma	Pdt. Jery Tupamahu
Sektor	6, 21b, 25	8, 20, 22, 24	2, 6, 15/16	15/16
P1	Pnt IPW Agung Susila	Pnt Mona Shera Magda	Pnt Noviana Leky	Pnt Ellen E. Wara-Kalalo
P2	Pnt Max Josef Pattiwael	Pnt Hapsari Jekti P.	Pnt B.S. Pelupessy	Pnt Susanti Wowor
P3	Pnt Alextra Ginting	Pnt Anta Rumpak	Pnt Eddy R. Maitimu	
P4	Dkn Robert Watung	Dkn H.B. Pangemanan	Dkn Yohanes Hadi	Dkn Max Dwi Yulianto
P5	Dkn Hendrik Arief	Dkn Agustinus A.Massy	Dkn Fransiska W.Kastanya	Dkn Murti Wara
P6	Dkn Wahyu Kristiyanto	Dkn S.D. Pandiangan	Dkn Batara Johanis Nari	Dkn Max Dwi Yulianto
P7	Dkn Izaak T. Noija	Dkn Siti Omas	Dkn Jhonner Pardede	Dkn Sophia Lesawengen
P8	Dkn Stefvens Saune	Pnt Pertahanan Ketaren	Dkn Jehizkia S. Pellondou	Dkn Lilis Mosiewa
P.Musik/ P.Lagu/PP	Jean / Novi - Lea Latuminasse	Marlin / Sylvana - PS PKB	Stennie / Chandra - PS PKP	Tobias / Erna

JADWAL PRESBITER BERTUGAS - MINGGU, 18 MEI 2025 -----

MINGGU, 18 MEI 2025				
Tempat	PWH	DRAMAGA	BAJEM PTH	CIGUDEG
Waktu	09.00	09.00	07.00	09.00
PF	Pnt. Philip Kaligis	Pnt. Harianto	Pnt. Daud Nedo Darenoh	Pdt. Em. Omiek Kaharudin
Sektor	3, 4	27	Bajem PTH	15/16, 30
P1	Pnt Tonny B. Makanoneng	Pnt Paulina Luhukay-W	Pnt Banggas Limbong	Pnt Dedy Wermasubun
P2	Pnt Ernawati E.Sitorus	Pnt Sonti Br. Pangaribuan	Pnt Tonnis Limbong	Pnt Yanti Sumarni
P3		Pnt Murni Lala M.F.	Pnt Godfried Siringoringo	
P4	Dkn Lia A. Silalahi	Dkn Wisje Manumpahi	Dkn Rut Lidia Rohyati	Dkn Sumirah Balubun
P5	Dkn Reliati Zebua	Dkn Retno P. Manuputty	Dkn Ragil Kusbiyantoro	
P6	Dkn Lia A. Silalahi	Pnt Alexander Tuerah	Dkn Giovanni Ricardo H.S.	
P7	Pnt Medi Waluya	Dkn Wildenstein Padoma	Dkn Lily Superpiony	
P8	Dkn Jesica Hitipeuw		Pnt Frans Salempang	
P.Musik/ P.Lagu/	Cevas / Edo - PS GP	Michelle / Adinda	Jane / Pak Purba, Grace - Sektor 2	Ronny / setempat

JADWAL DAN CONTACT PERSON IHMPA ZEBAOTH

Ibadah POS (Di lingkungan gereja GPIB Zebaoth)

Kelas POS	Usia	Waktu	Lokasi	CP
Batita-TK	Dibawah 6 tahun	08.00 – 08.45	Kolportase	Kak Claudya (083818152524)
Kecil	6-9 tahun / Kelas 1-3 SD	08.00 – 08.45	GSG 1	Kak Elsyie (085770647485)
Tanggung	9-12 tahun / Kelas 4-6 SD	08.00 – 08.45	GSG 2 Lt. 1	Kak Nane (0818858803)

Ibadah SEKTOR

Sektor	Lokasi	Waktu	CP
Sektor 3 (Sukasari Ciawi)	KomplekUnitexJl.FlamboyanNo.18Tajur (Rumah Pnt. Ivan Pietries)	09.00 - 10.00	Kak Ando: 087870006470
Sektor 7 (Abesin Pabaton)	Panti Asuhan Bina Harapan	07.30 - 08.30	Kak Fia: 081772870338
Sektor 8-9 (Kotabatu & Kobaci)	Jl. Anggrek Kota Batu Ciomas (Rumah Kel. Ferly Lalamentik)	08.00 - 09.00	Kak Chikita: 081219914870
Sektor 12 (Sd.barang Loji)	Perum. Komplek IPB 2 *	08.00 - 09.00	Kak Alma: 0895348157588
Sektor 15-16 (Lw.gintung)	Kapel Lawanggintung	08.00 - 09.00	Kak Andreas: 0888090-2863
Sektor 21A (Ked.Badak)	Teplan / Kolonel Enjo Martadisastra *	08.00 - 09.00	Kak Ando: 087870006470
Sektor26(CimangguCibadak)	Taman Bukit Cimanggu	08.00 - 09.00	Kak Pita: 081213303831
Bajem PTH	Gereja Bajem PTH	09.00 - 10.30	Kak Dwi: 087832148495

*lokasi IHMPA dapat berubah (bergantian/rolling secara rutin)

PEMIMPIN PERSIAPAN PELAYAN FIRMAN IHMPA & IHMPT

Hari, tanggal	Pemimpin Persiapan
Minggu, 11 Mei 2025	Pdt Jery Tupamahu
Minggu, 18 Mei 2025	Pdt. Estethiana E.Saselah-Raprap
Minggu, 25 Mei 2025	Pnt Hapsari Jekti
Minggu, 1 Juni 2025	Pnt R H Titaheluw
Minggu, 8 Juni 2025	Pdt Margie Ririhena - de Wanna
Minggu, 15 Juni 2025	Pnt Joe Hariono
Minggu, 22 Juni 2025	Pnt Rilus Kinseng
Minggu, 29 Juni 2025	Pnt Mona Shera Magda

PADUAN SUARA ANAK TALITAKUM -----

Setiap hari Minggu pukul 09.00 – 10.00 WIB

Lokasi di GSG 2 lantai 1

CP: Kak Pita - 081213303831

PELAYAN FIRMAN PELKAT PA & PT -----

Kami selalu terbuka bagi saudara/saudari/bapak/ibu yang memiliki kerinduan dan kesediaan untuk melayani jemaat anak.

Dapat menghubungi: Kak Ando: 087870006470

IBADAH HARI MINGGU PERSEKUTUAN TERUNA (IHMPT) -----

Akan diadakan secara luring.

Info lengkap dapat menghubungi pengurus

Pelkat PT (K'Pieter : 0821 1297 1237) dan kakak pelayan kelas masing-masing.

IBADAH GABUNGAN PELKAT GP -----

Akan dilaksanakan pada:

Hari/Tgl : Sabtu, 24 Mei 2025

Waktu : Pukul 18.00 WIB

Tempat : GSG 2 Lt. 2 Gereja Zebaoth Bogor

PF : Pnt. Mona Shera Magda

IBADAH GABUNGAN PELKAT PKLU -----

Akan dilaksanakan pada:

Hari/Tgl : Selasa, 20 Mei 2025

Waktu : Pukul 09.00 WIB

Tempat : Gedung Gereja Zebaoth Bogor

PF : Pdt.Estethiana E.Saselah-Raprap

PERTUKARAN PF MUPEL GPIB JABAR 2 ----

Dalam rangka pertukaran PF dalam lingkup Mupel GPIB Jabar 2, Pdt. Margie Ririhena - de Wanna akan melayani di GPIB Cinere Depok pada Ibadah Hari Minggu tanggal 18 Mei 2025.

BAPTISAN KUDUS -----

Akan dilaksanakan Baptisan Kudus pada **Ibadah Hari Minggu, 18 Mei 2025** di Gereja Bethel, pukul 09.00 WIB, bagi:

- Aubrielle Syssota Budidarsono**; puteri Bpk. Awang Sidhiastu Budidarsono dan Ibu Niken Prameswari Putri (Jemaat GKJ Salatiga)
- Eliora Sekar Felicia Lumban Tobing**; puteri Bpk. Wira Utama Junjungan dan Ibu RA Sekar Estiana Kusumowati (S.20 Kbn Pedes Tn Sareal)

Persiapan Baptisan akan dilaksanakan pada hari **Jumat, 16 Mei 2025, pukul 14.00 WIB** di Gereja Zebaoth Bogor. Mohon kehadiran orangtua, saksi dan Koordinator Sektor.

PERSIAPAN PRESBITER -----

Hari/Tgl	Persiapan Ibadah	PF	Majelis Pendamping
Kamis, 15 Mei '25 pkl 18.00	IHM 18 Mei	Pdt. Jery Tupamahu	21A Ked. Badak
	IKEL SUB 21 Mei	Pdt. Estethiana E. Saselah - Raprap	

DOA PAGI (DARING) -----

Hari/Tgl	Waktu/Tempat	Pelayan Firman/Ptgs
Sabtu, 17 Mei '25	06.00	PF : Dkn. Femi Ati Tumimbang
		PL : Dkn. Marlina Lavau
		PJ : Sektor 25 & 26

PENEGUHAN/PEMBERKATAN PERKAWINAN -----

Akan dilaksanakan Peneguhan/Pemberkatan Perkawinan bagi :

RINAKA GUSTAVANO

(jemaat S.5)

Putra dari Bpk Thomas Aquinas Hurip Winarno
& Ibu Sri Rosewati Suhasini

dengan

CYNTHIA MANURUNG

(Jemaat HKBP Cinere)

Putri dari Bpk. Sihar Manurung & Ibu Victoria br. Marpaung



pada:

Sabtu 24 Mei 2025, pukul : 09.00 WIB

Di GPIB Zebaoth Bogor

PF : Pdt. Estethiana E. Saselah-Raprap

Penggembalaan akhir akan dilaksanakan pada:

Kamis, 22 Mei 2025, pukul 10.00 WIB

di GPIB Zebaoth Bogor

Mohon kehadiran orang tua, saksi dan Majelis bertugas.

VILYA CHRISTIANA

(jemaat S.25)

Putri dari Bpk Mulyadi Djansen, S.E & Ibu Mariam Novita

dengan

MOSES ODILLO ROSEVELT SINAGA

(Jemaat Paroki St.Bartolomeus Tmn Galaxi Bekasi)

Putra dari Bpk. Ir. Alex Ferdinandus Sinaga

& Ibu Johanna Westenberg Munthe



pada:

Sabtu 24 Mei 2025, pukul : 09.00 WIB

Di Gereja St. Bartolomeus Tmn Galaxi Bekasi.

Apabila ada warga jemaat yang berkeberatan dengan rencana perkawinan ini dapat menghubungi Kantor Majelis Jemaat paling lambat 3 hari sebelum pelaksanaan Peneguhan/Pemberkatan Perkawinan tersebut.

JADWAL IBADAH PENGUCAPAN SYUKUR (IPES) -----

HARI/TGL	JAM	SEKTOR	Tempat	PF
Sabtu, 17 Mei '25	11.00	20 Kebon Pedes Tanah Sareal	Kel. Ibu Yazyzy Hardjanto- Kalalo - Jl. Perkutut	Pdt. Margie Ririhena - de Wanna
Sabtu, 17 Mei '25	11.00	25 Cilendek Yasmin	Kel. Leonard Rumahloine-Maail - RM Hosanna Jl. Baru (Sebelah Mitra 10)	Pdt. Em. Omiek Kaharudin
Sabtu, 17 Mei '25	12.00	26 Cimanggu Cibadak	Kel. Max Rampengan - Wisma GPIB Jl. Medan Merdeka Timur No. 10 JakPus	MS GPIB
Sabtu, 17 Mei '25	16.00	10 Pasirkuda	Kel. Persadaan Keliat - Perum. Cibalagung Indah IV/7 Pasirjaya	Pdt. Margie Ririhena - de Wanna

JADWAL IBADAH PASKAH SEKTOR -----

HARI/TGL	JAM	SEKTOR	Tempat	PF
Sabtu, 17 Mei '25	09.00	17 Indraprasta	Kebonjati, Bumi Indraprasta Jl. Bima Raya Ujung, Bogor Utara	Pdt. Jery Tupamahu

JADWAL IBADAH KELUARGA SUB SEKTOR -----

HARI/TGL	JAM	Sektor	Tempat	PF
Senin, 12 Mei '25	17:00	25 Cilendek Yasmin	Kel. Wahyu Kristianto - Cemplang Baru No 19/68 Cilendek Barat	Pnt. Izack Nunumete
Rabu, 14 Mei '25	17.00	25 Cilendek Yasmin	Kel. Adi Prandaka - Jl. Bambu Apus Raya No. 5 Tmn Yasmin Sekt. 7	Dkn. Alexander Lessy
Rabu, 14 Mei '25	18.00	Bajem PTH	Kel. Tigor Siahaan - Blok I 5 No.5 PTH	Dkn. Ragil Kusbiyantoro
Rabu, 14 Mei '25	18.00	Bajem PTH	Kel. Johannes Kappuw - Villa Gading Hill Blok D No. 2A Cipeucang	Dkn. Lily Superpiony
Rabu, 14 Mei '25	19.00	17 Indraprasta	Kel. Giyatmo - Jl. Perintis 1 Wr. Jambu	Pnt. Betty V. Leiwakabessy
Rabu, 14 Mei '25	19.00	19 Pamikul Raya	Kel. Edwin P. Sitorus - Villa Citra III Blok E/5	Pnt. P.B. Hutabarat
Sabtu, 17 Mei '25	11:00	22 Merdeka	Kel. Hendro Manurung - Perum. Sailendra Village C-11, Gang Pesantren Kav 9 -11 Kedung Waringin	Pnt. Rudolf Latuminasse
Sabtu, 17 Mei '25	11:00	21A Ked. Badak	Kel. Ibu Djun Tulak Walandouw - Summarecon - Mahogani Barat 3 No. 3	Dkn. Kristina D. Herawati
Sabtu, 17 Mei '25	16:00	12 Sd.barang Loji	Kel. Ibu Sri Basuki - Sindang Barang No. 195	Dkn. Sri Ika Nova
Sabtu, 17 Mei '25	16.00	13 Ciomas Ciapus	Kel. Anton Nomba - Villa Ciomas Blok N6 No. 10 Ciomas	Dkn. Samuel R.Hetharie
Sabtu, 17 Mei '25	16.00	13 Ciomas Ciapus	Kel. Ibu Tioris N. Panggabean - Ciomas Permai Blok D13 No. 12 Ciomas	Pnt. Esther Politon
Sabtu, 17 Mei '25	18.00	8 Kotabatu	Kel. Ferdinand Lalamentik - Komp. Cikaret Hljau	Pnt. Andreas Sujono

Jadwal Pelaksanaan Ibadah PKB Sektor Bulan Mei 2025-----

HARI/TGL	JAM	SEKTOR	Tempat	PF
Sabtu, 17 Mei '25	17.00	26 Cimanggu Cibadak	Bpk. Dedi Mulyana - Tmn Sari Persada Cluster Kana Blok D 1/8 Kel. Cibadak	Pnt. Imelda Josefina

Jadwal Pelaksanaan Ibadah PKLU Sektor Bulan Mei 2025 -----

HARI/TGL	JAM	SEKTOR	Tempat	PF
Kamis, 15 Mei '25	11.00	26 Cimanggu Cibadak	Kel. Ibu Tjahjaningtyas N. - Bogor Raya Permai Blok FD 6/7	Pdt. Jery Tupamahu
Sabtu, 17 Mei '25	10.00	Bajem PTH	Ruang PA Bajem PTH	Pdt. Estethiana E. Saselah - Rrapap

Jadwal Pelaksanaan Ibadah PKP Sektor Bulan MEI 2025-----

SEKPEL	HARI/TGL	JAM	Tempat	PF
Indraprasta (S.17)	Senin, 12 Mei '25	17.00	Ibu Ciska Sambuaga - Jl Dalurung II No. 13 Bt. Jati	Dkn. Lily Superpiony
Merdeka (S.22)	Senin, 12 Mei '25	11.00	Ibu Maudy Samallo - Jl. Ciwaringin No 59 RT 2/4	Ibu Sorta Gultom
Lawang Gantung Bondongan (S.2)	Senin, 12 Mei '25	11.00	Ibu Ester Antika - Lolongok Tengah No.29	Ibu Merry Maya
Bantar Kemang (S.4)	Rabu, 14 Mei '25	16.00	Ibu Maria Regina Ginting – Jln. Manggis 1 No. 45 Perumnas Bt. Kemang	Pnt. Marensi Dompas
Kedungbadak (S.21A)	Jumat, 16 Mei '25	16.00	Ibu Cynthia Sinlae - Jl. Harapan no. 9 Ked Badak Baru	Pdt. Em. Omiek Kaharudin
Pajajaran (S.6)	Jumat, 16 Mei '25	17.00	Ibu Dewi Nikijulw - Bogor Baru	Pnt. Esther Politon
Tmn Cimanggu (S.23)	Sabtu, 17 Mei '25	11.00	Ibu Maria Tridjalmo - Jl. Dahlia no. 19, Taman Cimanggu	Dkn. Trikoswi Sungkowati
Sukasari - Ciawi (S.3)	Sabtu, 17 Mei '25	14.00	Ibu Cindy Haumahu - d/a Kapel Lawanggantung	Pnt. Andrienna Silalahi
Baranangsiang (S.5)	Sabtu, 17 Mei '25	16.00	Ibu Meity Surbakti - Perum BSI Jl. Jatiluhur Raya Blok B 8 No.15 (sebelah SD Katulampa)	Dkn. Lily Superpiony
Palayu (S.18)	Sabtu, 17 Mei '25	16.00	Ibu Atiek Suardana – Komp. Koirul Ummah Jl. Raden Kanaan RT 04/05 No.52 Tanah Baru	Ibu Sandra Nari

KATEKISASI -----

KURIKULUM KELAS KATEKISASI REGULER

TGL	POKOK BAHASAN	PENGAJAR
16 Mei '25	KESELAMATAN : Penciptaan, Perjanjian, Dosa, Anugerah & Pemulihan	TIM 1

Keterangan lebih lanjut dapat menghubungi Komisi Katekisasi:

- Rini Sigit, HP: 0815 1684 999
- Jammi Bernadus, HP: 0817 741 990

JADWAL PERKUNJUNGAN PENDETA DI SEKTOR-SEKTOR -----

Hari/Tgl	Pendeta	Sektor
Selasa, 13 Mei	Pdt. Esthiana E.Saselah-Rapra	4 Bt.Kemang MBR
Rabu, 14 Mei	Pdt. Jery Tupamahu	5 Br.Siang

PADUAN SUARA ZEBAOOTH -----

Pengurus Paduan Suara Zebaoth mengundang Bapak/Ibu/Sdr yang memiliki talenta bernyanyi dan rindu untuk memuji Tuhan untuk bergabung dalam Paduan Suara Zebaoth, setiap hari Selasa, pukul 17.00 WIB, di GSG 2 Lt. 1.

JADWAL & PELAYAN FIRMAN IKEL -----

Waktu	Kegiatan	PF
Minggu I	IbadahGabungan	Pendeta/Penatua
Minggu II	IbadahSubSektor	Dkn/Pnt Sub Sektor
Minggu III	Ibadah Sektor	PdtatauDkn/PntAntarSektor
Minggu IV	IbadahSubSektor	Dkn/Pnt Sub Sektor
Minggu V	Ibadah Sektor	Pdt atau Dkn/Pnt Sektor Setempat

- Setiap minggu ke-4, pakaian majelis bertugas dalam Ibadah Hari Minggu adalah batik lengan panjang.

BIDANG 2. PELAYANAN DAN KESAKSIAN

Landasan kegiatan pada Bidang II diambil dari Firman Tuhan dalam Galatia 6:2

“Bertolong-tolonganlah menanggung bebanmu! Demikianlah kamu memenuhi hukum Kristus.”

SUB KOMISI KESEHATAN DAN PERLAWATAN

1. BERITA SAKIT:

Dirawat di Rumah Sakit:

(S4) Anak Sachie G. Moniharapon dirawat di RSCM; (S.20) Dkn. Elizabeth Ketaren dirawat di RS Salak r.Garuda A2.

Dirawat di rumah:

(S.1) Bpk. Dominggus Saga; (S.2) Bpk. Dominggus; (S.4) Ibu Rini Palupi Pattiha; Oma Parinussa; Ibu Suyekti Larosa; Ibu Prawestri Syaiful; (S.9) Bpk. David Sihombing; (S.14) Ibu R.A.Soesilarsih (Eyang Ros); (S.18) Sdri. Joice Maria Marpaung; Yogi Kristi Mogeaa; (S.19) Ibu Yustina Kristiyanto; (S.21A) Bpk/Ibu Sudarto; Ibu Wikanti Suboko; (S.21B) Ibu Dewi Riry; (S.22) Ibu Lies Waruwu; Bpk. Emil Tobing; (S.24) Ibu Hengky Huwae; (S.25) Ibu Petrus Ndjuruhapa; Ibu Dewi Simangunsong; Ibu Basaria Sirait; Ibu Tuti Hartoyo; (S.26) Ibu Dewi Latumahina; Bpk Rico Tupamahu; (S.30) Bpk. Habel Balubun

IMBAUAN

Dimohon untuk semua Majelis Sektor dan Jemaat bila melaporkan Jemaat yang sakit harap menghubungi Komisi Diakonia Kesehatan dan Perawatan (WA atau SMS):

- Ketua : dr. Nila Naipospos (0812-1105-482)
- Sekretaris : Sepsun H. L. Pasaribu

2. KLINIK "SEJAHTERA" ZEBAOOTH

- Pemberian obat-obatan maksimal 3 hari dan maksimal 3 macam (untuk akut)
- Pemeriksaan kolesterol, asam urat dan gula darah, dikenakan biaya ganti stik.
- Pelayanan Kesehatan dilakukan dengan prokes ketat : 1. Memakai masker; 2. Jaga jarak; 3. cuci tangan; 4. Irit bicara; 5. Kuota pasien max. 10 orang/hari.

SUB KOMISI PANTI WREDHA "HANNA" (PWH) -----

Bagi Bapak Ibu, warga jemaat yang ingin membagikan berkat bagi Opa Oma di Panti Wredha Hanna sebagai donatur, dapat menyalurkannya ke rekening: **BANK BNI Cabang Bogor**.

A/C. 003886460. AN. PANTI WERDHA GPIB HANNA

Atau bisa menghubungi Pengurus PWH:

KETUA: Pdt. Sherlie Petonengan

SEKRETARIS: Merry Ch. Nadeak (HP: 0811 1101 978)

Terimakasih atas perhatian, dukungan dan doa dari Bp Ibu sekalian bagi Opa Oma di Panti Wredha Hanna.

SUB KOMISI PANTI ASUHAN BINA HARAPAN

- Jika ada warga Jemaat, Bpk/Ibu yang bersedia mendukung biaya pendidikan mereka, dapat mengirimkannya melalui:

**REKENING BNI'46-NO.3886391
A.N. PANTI ASUHAN BINA HARAPAN**

Terimakasih atas perhatian, dukungan & doa Bapak Ibu sekalian.

SUB KOMISI ORANGTUA DAN ANAK ASUH

Komisi OTA menghimbau kepada warga Jemaat GPIB Zebaoth Bogor yang terpanggil untuk ikut ambil bagian dalam pelayanan Komisi OTA dengan menjadi donatur, dapat mendonasikan dananya melalui:

- Rekening **Bank Mandiri Juanda Bogor** atas nama:

**MAJELIS JEMAAT GPIB ZEBAOOTH
BOGOR**

- Kasir Gereja Zebaoth Bogor pada setiap hari dan jam kerja.
- Pengurus OTA sebagai berikut :
 1. Bp. Benjamin Bijono (Ketua) – 0878 7062 1331
 2. Sukinto Anggono (Sekretaris) - 0811 7519 551
 3. Ibu Asmania Eko (Bendahara) - 0857 7258 2514
 4. Sri Wahyuningsih (Anggota) - 0813 8006 8611

SUB KOMISI DIAKONIA SOSIAL -----

SUB KOMISI PELAYANAN KEDUKAAN -----

Utk Pelayanan Kedukaan agar menghubungi melalui telepon (bukan wa) Petugas Lapangan:

- Bpk. Samuel Soselisa : 0812-1974-338
- Margaretha Siaila : 0812-8205-3180
- Bpk. Rumecko : 0813-8465-6423
- Habriani Mallisa : 0813-8044-9696

Hal terkait Pelayanan Kedukaan dapat menghubungi PHMJ (K1 dan S1), dan Kantor Majelis Jemaat.

BERITA DUKACITA

Telah kembali dalam kemuliaan Bapa Sorgawi pada tanggal 6 Mei 2025, Bpk. DR. Johannes Garang, 85 th, S.25 (Cilendek Yasmin). Pemakaman pada tanggal 9 Mei 2025 di TPU Pondok Rajeg.

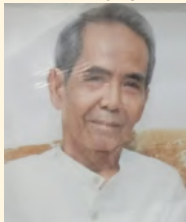

Kepada keluarga yang ditinggalkan, Majelis Jemaat dan seluruh warga jemaat menyampaikan turut berbelas sungkawa dengan pengharapan kiranya Tuhan Kita Yesus Kristus menghibur saudara.



SUB KOMISI CRISIS CENTRE -----

Dihimbau untuk warga jemaat tetap waspada terhadap bencana. Bila ada warga Jemaat yang terdampak bencana segera menghubungi Majelis sektor.

BIDANG 3. GERMASA

SUB KOMISI HUKUM DAN HAM -----

- a. Kepada warga jemaat yang membutuhkan pelayanan Hukum dan HAM dapat menghubungi:
 1. Heru W Putro (Pengacara): 0878-7014-9087
 2. Ernie Milono (Notaris/PPAT): 0812-8915-1699
 3. Harold F. E. Kaha (Pengacara): 0817-6810-188
- b. LKBH MERIBA mengundang Jemaat yang memiliki latar belakang bidang hukum (akademisi/praktisi) dan terpenggil melayani, untuk dapat bergabung dalam

tim LKBH MERIBA. Bagi Jemaat yang berminat, dapat mengirimkan surat yang dialamatkan kepada: Pelaksana Harian Majelis Jemaat (PHMJ) GPIB Zebaoth Bogor: Jl. Ir. H. Juanda Nomor 3 Bogor.

c. Konsultasi Hukum

Diadakan pada Selasa dan Kamis, pukul 10.00-13.00 WIB (harap mengadakan perjanjian waktu terlebih dahulu).

LINGKUNGAN -----

Mengajak jemaat untuk melakukan aksi AYO MENABUNG SAMPAH sebagai gerakan dunia mendukung pengurangan volume sampah di tempat pembuangan akhir (TPA) dengan program 3 R (Reduce, Reuse, Recycling).

Petugas yang dapat dihubungi:

1. Japer Situmorang (WA: 081319030359)
2. Medi Waluya (WA: 0818273321)

PROGRAM DAUR ULANG LIMBAH MINYAK GORENG BEKAS -----

Sehubungan dengan menunjang program Lingkungan Hidup Germasa dan Pembangunan Ekonomi gereja, maka berdasarkan masukan jemaat, dibuatkan suatu program untuk menampung limbah minyak goreng bekas/jelantah untuk dikumpulkan di gereja. Hasil pengumpulan tersebut akan disalurkan dan dimanfaatkan untuk keperluan pengolahan kembali dengan timbal balik satu nilai ekonomis bagi pemasukan jemaat dan kas gereja.

Untuk peran serta Jemaat yang akan berpartisipasi dapat mengumpulkan ke gereja (Germasa) pada hari Kamis, Jumat & Minggu pukul 10.00 s.d. 12.00 WIB.

Minyak jelantah yang dikumpulkan dihargai Rp. 2.500/liter

Contact person:

1. Japer Situmorang (081319030359)
2. Medi Waluya (0818273321)
3. Tony Passoe (08128292896)

BIDANG 4. PEMBINAAN & PENGEMBANGAN SDI-PPK

PELKAT PA-(0-12 TAHUN) -----

PELKAT PT-(13-17 TAHUN) -----

PELKAT GP-(18-35 TAHUN) -----

Facebook	GP GPIB Zebaoth Bogor		
OfficialLine	@bba3035c	Youtube	ZebaothMuda
Instagram	@pelkatgpzebaoth		

PELKAT PKP -----

PELKAT PKB -----

Facebook	PKB GPIB Zebaoth	Instagram	@pkbzebaoth
Youtube	Pelkat PKB Zebaoth Bogor		

PELKAT PKLU -----

BIDANG 5. PEMBANGUNAN EKONOMI GEREJA

PERSEMBAHAN -----

- Imbauan kepada seluruh warga jemaat yang akan melakukan pembayaran PTB, dana OTA, sewa pemakaian GSG dan lain-lain agar mentransfer ke rekening tersebut di atas atau langsung melalui Kasir di Kantor Majelis Jemaat.
- Bagi warga Jemaat maupun simpatisan yang telah menyerahkan persembahkan tetapi belum tercantum dalam laporan keuangan minggu ini dapat bertanya maupun mengkonfirmasi hal tersebut kepada Pnt Mona Shera Magda (081219422566), Kepala Kantor bpk Christianto (08121889435), atau WA ke nomor Kantor Majelis Jemaat 0838 0867 0323.
- Disampaikan kepada Jemaat, untuk pembayaran luran Lazarus tidak melalui QR Kedukaan. Bagi yang telah mengirimkan iuran Lazarus melalui QR Code, kami mohon dapat memberikan konfirmasi telah membayar dengan identitas dan bukti transfer ke no WA Keuangan Kantor Majelis Jemaat, hal tersebut dikarenakan transfer yang tidak disertakan keterangan tidak dapat diposting tanpa data peserta lazarus yang dituju. Terima kasih.

INFORMASI PENERIMAAN AKSI 2000 & BANTUAN ALAT LIVE STREAMING -----

Dukungan dana dapat di transfer ke rek **PEG Zebaoth di Bank BNI'46 Cabang Juanda Bogor, No. Rek. : 0323519655**, atau di setor ke Kantor Majelis Jemaat dengan diberi keterangan "sumbangan alat live streaming". Mohon bukti setor di konfirmasi ke WA nomor 0838-0867-0323.

AKSI 2000 -----

Diinformasikan bahwa dana Aksi 2000 dipergunakan guna mendukung pembangunan,

pemeliharaan, dan perawatan aset Gereja. Terimakasih atas partisipasi dan dukungan Jemaat terkasih.

KOTAK "ZEBAOOTH CARING" -----

Menginformasikan kepada jemaat dan Korsek bahwa akan dibuatkan kotak "Zebaoth Caring", dimana kotak ini ditujukan untuk touris lokal dan mancanegara, yang berkunjung ke Gereja Zebaoth, Bogor, untuk mereka dapat ambil bagian dalam pemeliharaan Gereja Zebaoth sebagai salah satu heritage di kota Bogor.

KOTAK PERSEMBAHAN KHUSUS -----

Diinformasikan kepada seluruh jemaat bahwa mulai bulan Juni 2025 di setiap tempat dan jam ibadah akan diadakan kotak persembahan syukur sebagai berikut :

Minggu 1 : Kotak Khusus untuk Persepuluhan

Minggu 2 : Kotak Khusus untuk Diakonia Kedukaan

Minggu 3 : Kotak Khusus untuk Diakonia Sosial

SENTRALISASI PENGGALANGAN DANA ----

Sehubungan dengan penggalangan dana seluruh unit misioner yg akan dibuat secara tersentral, berdasarkan keputusan Sidang Majelis Jemaat Triwulan IV pada tanggal 26 April 2025, maka kami mengundang Bapak/ibu Ketua Bidang 1-6 & perwakilan tiap bidang, untuk dapat hadir dalam pertemuan yang akan dilaksanakan pada:

Hari/Tgl : Sabtu, 17 Mei 2025

Waktu : 10.00 WIB

Tempat : GSG 1

BIDANG 6. INFORMASI, ORGANISASI & KOMUNIKASI-LITBANG

PEMBERITAHUAN -----

Batas akhir penerimaan data/naskah Warta Jemaat pada hari **Kamis, pukul 14.00 WIB**. Setelah waktu tersebut berita akan diwartakan minggu berikutnya. Warta Jemaat dapat diunduh melalui situs: gpiبزebaothbogor.com.

JADWAL PIKET PENDETA (Pukul 09.00-15.00 WIB) -----

Selasa : Pdt. Margie Ririhena - de Wanna
Kamis-Jumat : Pdt. Jery Tupamahu
Rabu&Sabtu : Pdt. Estethiana E. Saselah-R.

WARGA JEMAAT BARU -----

Kel. Willem Timotius Leatemia; alamat:
Jl.Parung Banteng No.6 RT.07/01 Kel.Katulampa,
Bogor Timur. Masuk Sektor 4 (Bt. Kemang MBR).
*Majelis Jemaat mengucapkan selamat bersekutu
di GPIB Zebaoth Bogor.*

JUMLAH KEHADIRAN IBADAH -----

Minggu, 4 Mei 2025

TEMPAT	WAKTU	JML	TEMPAT	WAKTU	JML
ZEBAOOTH	06.00	188	KAPEL	08.00	58
	09.00	539		17.00	40
	17.00	273	DRAMAGA	09.00	
BETHEL	06.00	66	BJ. PTH	07.00	-
	09.00	98	CIGUDEG	09.00	-
PWH	09.00	56			

LOMBA GERAKAN CINTA BUMI 2025 -----

Mengajak sekalian jemaat untuk ikut serta dalam **Lomba Karya Tulis dan Lomba Kreasi Daur Ulang** yang diadakan oleh Bidang Germasa MS GPIB dalam rangka program Gerakan Cinta Bumi 2025.

Petunjuk Teknik Lomba Gerakan Cinta Bumi 2025, antara lain:

1. LOMBA KARYA TULIS

a. Peserta Lomba

Kepesertaan lomba bersifat individual, dapat diikuti seluruh anak PA GPIB, dengan kategori:

- Kelas Kecil ; usia 7-9 th (blm 10 th tgl 31 Mei '25)
- Kelasa Tanggung ; usia 10-12 (blm 13 th tgl 31 Mei '25)

b. Periode Lomba

- Pendaftaran : s.d. 13 Mei '25
- Pengumpulan Karya : s.d 25 Mei '25

Informasi lebih lanjut dan pertanyaan terkait dengan pendaftaran dan ketentuan teknis Lomba Menulis dapat disampaikan kepada Tim Kerja: **Kakak Zusan (088212384206) dan Kakak Steven (081293427693).**

2. LOMBA KREASI DAUR ULANG

a. Kategori Lomba

- Kelas TK - Kecil : Kolase
- Kelas Tanggung : Berkreasi dengan Plastik Bekas

b. Peserta Lomba

- Kepesertaan lomba bersifat individual, dapat diikuti seluruh anak PA GPIB, dengan kategori:
- Kelas TK ; usia 4-6 th (blm 7 th tgl 31 Mei '25
 - Kelas Kecil ; usia 7-9 th (blm 10 th tgl 31 Mei '25)
 - Kelas Tanggung ; usia 10-12 (blm 13 th tgl 31 Mei '25)

c. Periode Lomba

- Pendaftaran : s.d. 13 Mei '25
- Pengumpulan Karya : s.d 25 Mei '25

Informasi lebih lanjut dan pertanyaan terkait dengan pendaftaran dan ketentuan teknis Lomba Kreasi Daur Ulang dapat disampaikan kepada Tim Kerja: **Kakak Fanny (085810026291) dan Kakak Meita (08119798160).**

KOORDINATOR SEKTOR PELAYANAN -----

Berdasarkan SK Nomor V/05/179/2025 mengenai Susunan Koordinator Sektor Pelayanan di Lingkup Jemaat GPIB Zebaoth Bogor, berikut nama-nama Koordinator Sektor Pelayanan masa tugas 1 Mei 2025 - 31 Maret 2026 :

Sektor	Koordinator Sektor
Sektor Juanda Panaragan (1)	Dkn Clif Fence Walla
Sektor Lawanggingtung Bondongan (2)	Dkn Fransiska Welhelmina Kastanya
Sektor Sukasari Ciawi (3)	Dkn Oudhy Reynalddho Manuputty
Sektor Bantar Kemang MBR (4)	Dkn Adrian George Lisapally
Sektor Baranangsiang (5)	Pnt Nancy Henriette Lengkoan
Sektor Pajajaran (6)	Dkn Stefvens Saune
Sektor Abesin Pabaton (7)	Pnt Mona Elga Kailola
Sektor Kota Batu (8)	Dkn Sanggul Dormatua Pandiangan
Sektor Kota Batu Ciapus (9)	Pnt Japer Situmorang
Sektor Pasirkuda (10)	Dkn Ari Dwi Nugrahwati
Sektor Gunung Batu Loji (11)	Pnt Joseph Prawira Ticoalu
Sektor Sindangbarang Loji (12)	Dkn Sri Ika Nova
Sektor Ciomas Ciapus (13)	Dkn Samuel Rudolf Hetharie
Sektor Pagelaran Laladon (14)	Dkn Victor Christian Walla
Sektor Lawanggingtung (15/16)	Dkn Murti Christian Esabela Wara
Sektor Indraprasta (17)	Pnt Alex Kawun
Sektor Palayu (18)	Pnt Erick Gerrard Matahelumal
Sektor Pamikul Raya (19)	Dkn Robbyn Reymond Notanubun
Sektor Kebon Pedes Tanah Sareal (20)	Dkn Elizabeth Rehulina Ketaren
Sektor Kedung Badak (21A)	Dkn Johannes Alexander Anakotta
Sektor Cilebut (21B)	Pnt IPW Agung Susila
Sektor Merdeka (22)	Pnt Rudolf Lodewyk Ajub Latuminasse
Sektor Taman Cimanggu (23)	Dkn Elizabeth Prameswari Notokusumo
Sektor Cimanggu Budi Agung (24)	Dkn Theresya S. Ririhena
Sektor Cilendek Yasmin (25)	Pnt J. Robinson Talarima
Sektor Cimanggu Cibadak (26)	Pnt David Purmiasa
Sektor Dramaga (27)	Pnt Sonti Br. Pangaribuan
Sektor Cigudeg (30)	Pnt Yanti Sumarni Lamelubun
Sektor Cipaku Pamoyanan (31)	Pnt Fredrik Adrian Dabung



GPIBZEBAOTHBOGOR

DOA *Pagi*

Sabtu, 17 Mei 2025

Pukul 06.00 WIB

PF : Dkn Femi Ati Tumimbang

PL : Dkn Marlina Lavau

Penanggung jawab : 25 & 26

Meeting ID: 850 1366 5538

Passcode: doa

Doa pagi ini diperuntukkan bagi seluruh warga jemaat

UCAPAN SELAMAT ULANG TAHUN -----

Majelis Jemaat GPIB Jemaat ZEBATH Bogor mengucapkan SELAMAT ULANG TAHUN kepada Bapak, Ibu, Saudara-saudari yang berulang tahun pada tanggal **11 - 17 Mei**.

Kiranya Bapak, Ibu, Saudara-saudari semakin diberkati dan senantiasa menjadi berkat bagi sesama.

No	Nama	Sektor	No	Nama	Sektor	No	Nama	Sektor
11 MEI								
1.	Lewin Mardani Pelupessy	2	32.	Felicia Evelyn Pattiwael	21B	63.	Erik Stevgard Allenbach	
2.	Priscilla Cristi Andus	2	33.	Agnes Vania Hutauruk	25	21A		
3.	David Miracle Sirait	4	34.	Dedy Mulyana	26	64.	Shirley Meitrina Marlissa	24
4.	Nico Karundeng	5	35.	Irena Revin br.Hutagalung	26	65.	Rockie Hedison Pattinama	25
5.	Carmelita Wiyono	5	36.	Melki Runtulalo	31	66.	Riamin Thio A.T.Simanungkalit	27
6.	Natasha Noverly Delicia Puah	8	13 MEI			67.	Jacob Siala	27
7.	Yunus isai Nahakleta	16	37.	Samuel Yosua Santana	3	68.	Tonnis Limbong	29
8.	Patrick J.A. Leiwakabessy	17	38.	Mercy Bethany Tendean	11	16 MEI		
9.	Cristian Charlie Sanger	19	39.	Linda Silvana Lusy Welang	11	69.	Hana Susana	3
10.	Meity Lili Sangkaeng	20	40.	Titiek Driya Hastutie	13	70.	Lydia Kezia Passoe	3
11.	Mello Andriano Dima	20	41.	Immanuel Manu	13	71.	Dean Kenneth	3
12.	Andrianto	25	42.	Ketty Try Hartati	18	72.	Robert Max Sinaulan	4
13.	Alrey Herezto M. Manusama	26	43.	Sintong Mangaraja Sinaga	20	73.	Meity Haryati	8
14.	Elvano Adriel Anggrek	27	44.	Maria Magdalena Gerung	23	74.	Larisna Uli Rio Rita Girsang	13
15.	Veshya Soni M.Simanungkalit	30	14 MEI			75.	Thessalonika Soetomo	15
12 MEI								
16.	Grace Lenny Paunno	1	45.	Emily Gorgeous Sirait	4	76.	Erny Zymers	23
17.	Jahja D. Siregar	2	46.	Gideon Baskoroadi Wahyudi	6	77.	Eric Simbolon	24
18.	Himpun D. Siregar	2	47.	Ferdinand Herling Lalamentik	8	78.	Kezia Rosari	25
19.	Amelia Situmorang-W	3	48.	Robert H. Manurung	9	79.	Gratio Alexandro Limanarta	25
20.	Puri Maera Karyani Tanjung	5	49.	Faith Maria N.Simangunsong	9	80.	Rosa Sipahelut Sahertian	26
21.	Emma Lucciana Vinvarosa	6	50.	Diana Maya Fitriani	13	81.	Helena Belicia Silaban	26
22.	Tedi Kuswanto	9	51.	Jeremi Surya Toar Sobalely	19	82.	Gloria Nauli Sinaga	29
23.	Diporannu Morenzo Gala	10	52.	Ika M. Maitimoe	25	17 MEI		
24.	Anggella	12	15 MEI			83.	Cindy Haumahu	3
25.	Mayraldo Tambunan	12	53.	Lina Trihartiningsih	2	84.	Glinka Armando Jansen	5
26.	Meitty Rosita Mangontan	17	54.	Maria Suwatini Hs	3	85.	Prihati Tjahjaningsih	18
27.	Samuel Luchus E.Pangow	17	55.	Budy Cynthia	3	86.	Risky Yohanes Seumahu	18
28.	Kesya Ivana Kasamira Pohan	18	56.	Olly Olga Giroe,Ny	8	87.	Kenneth Tristan Sinaga	20
29.	Michael Reinaldo Politon	18	57.	Nela Gabrielle Hutabarat	9	88.	Stenly Yonas Ruspanah	21A
30.	Deby Melina	20	58.	Raymond Jefferson F. Balukh	14	89.	Cynthia Mailoa Winowatan	21A
31.	Elisabeth Ludia Hukom	21A	59.	Han Seng Nio	14	90.	Timotius Waidjan	23
			60.	Lerie Alfredo Komul	15	91.	Rengga Perdhana	24
			61.	Lionel Ajkwanderson Komul	15	92.	Jannes Montolalu	26
			62.	Vikri Musolino	15	93.	Joseph Lampa Tuerah	27

Bogor, 17 Mei 2025

MAJELIS JEMAAT GPIB ZEBATH BOGOR

Pnt. Robert R. Luma
Ketua V

Pnt. Ermirwani Pangloli
Sekretaris

PENERIMAAN & PENGELUARAN LAZARUS DARI DANA KEDUKAAN

TGL	URAIAN	PENERIMAAN	PENGELUARAN	SALDO
	SALDO TGL.30 APRIL 2025			80.983.138
2-May-25	15.024 bl.Jan-Mar'25	45.000		81.028.138
2-May-25	15.027 bl.Jan-Mar'25	75.000		81.103.138
2-May-25	25.101 bl.Jun-Des'25	210.000		81.313.138
2-May-25	20.086 bl.Apr'25	30.000		81.343.138
2-May-25	15.010 bl.Mar-Apr'25	50.000		81.393.138
2-May-25	15.021 bl.Mar-Apr'25	30.000		81.423.138
2-May-25	15.015 bl.Mar-Apr'25	37.500		81.460.638
2-May-25	22.048 bl.Jan-Des'25	240.000		81.700.638
2-May-25	05.016 bl.Mei-Jul'25	45.000		81.745.638
2-May-25	20.058 bl.Apr'25	15.000		81.760.638
2-May-25	20.109 bl.Apr'25	15.000		81.775.638
2-May-25	17.022 bl.Apr'25	30.000		81.805.638
2-May-25	12.046 bl.Jan-Des'25	82.500		81.888.138
2-May-25	02.125 bl.Jan-Apr'24 [Ruth Stefany]	40.000		81.928.138
2-May-25	02.125 bl.Mei-Des'24 [Ruth Stefany]	40.000		81.968.138
2-May-25	02.125 bl.Jan-Mar'25 [Ruth Stefany]	15.000		81.983.138
2-May-25	02.125 bl.Apr-Des'25 [Ruth Stefany]	67.500		82.050.638
2-May-25	30.025 bl.Jul-Okt'25	90.000		82.140.638
2-May-25	30.034 bl.Agu-Des'24	50.000		82.190.638
2-May-25	30.041 bl.Mei-Jun'25	45.000		82.235.638
2-May-25	kekurangan 30.041 bl.Apr'25	7.500		82.243.138
2-May-25	30.008 bl.Nop-Des'25	75.000		82.318.138
2-May-25	30.026 bl.Jan-Mar'25	75.000		82.393.138
2-May-25	30.026 bl.Apr-Des'25	150.000		82.543.138
2-May-25	30.017 bl.Apr-Mei'25	75.000		82.618.138
2-May-25	02.045 bl.Mei-Des'25	60.000		82.678.138
3-May-25	19.067 bl.Jan-Mar'25	45.000		82.723.138
3-May-25	19.067 bl.Mei-Des'25	202.500		82.925.638
3-May-25	01.054 bl.Apr-Jun'25	90.000		83.015.638
4-May-25	29.027 bl.Apr'25	25.000		83.040.638
4-May-25	29.032 bl.Mei-Jun'25	60.000		83.100.638
4-May-25	29.073 bl.Apr'25	37.500		83.138.138
4-May-25	29.101 bl.Mei'25	30.000		83.168.138
4-May-25	29.119 bl.Feb'25	25.000		83.193.138
4-May-25	31.071 bl.Mei'25	30.000		83.223.138
4-May-25	19.078 bl.Mei-Des'25	120.000		83.343.138
4-May-25	21.085 bl.Mei'25	15.000		83.358.138
4-May-25	06.065 bl.Jan-Des'25	330.000		83.688.138
4-May-25	21.038 bl.Jan-Mar'25	105.000		83.793.138
4-May-25	12.081 bl.Mei'25	10.000		83.803.138
4-May-25	12.021 bl.Mei'25	20.000		83.823.138
4-May-25	08.086 bl.Mei'25	30.000		83.853.138
5-May-25	06.080 bl.Jun-Jul'25 [Mandiri-dk 01/05 07:32] Andita Ariana	50.000		83.903.138
5-May-25	26.102 bl.Mei'25 [Mandiri-dk 01/05 08:59] I Dewa G. R. A. A	30.000		83.933.138
5-May-25	laz-NN [Mandiri-dk 01/05 09:58] Dessy E. Chrisnawati	1.000.000		84.933.138
5-May-25	25.077 bl.Jan-Des'25 [Mandiri-dk 04/05 13:50] Femi A. Tumimbang	495.000		85.428.138
5-May-25	08.026 [Mandiri-dk 05/05 01:51] Johana Caroline	270.000		85.698.138
5-May-25	laz-NN [Mandiri-dk 05/05 20:10]	300.000		85.998.138
	SALDO TGL.05 MEI 2025			85.998.138

PENERIMAAN - PENGELUARAN KOTAK KONSERVASI

		1.043.466.115	139.611.543	903.854.572
Tanggal	Keterangan	Penerimaan	Pengeluaran	Saldo
JUNI 2024	Konservasi Zebaoth bl.Juni 2024	2.172.000		2.172.000
JULI 2024	Konservasi Zebaoth bl.Juli 2024	71.868.506	135.901	73.904.605
AGUSTUS 2024	Konservasi Zebaoth bl.Agustus 2024	64.191.388	1.537.478	136.558.515
SEPTEMBER 2024	Konservasi Zebaoth bl.Sepember 2024	140.952.338	57.688	277.453.165
OKTOBER 2024	Konservasi Zebaoth bl.Oktober 2024	243.444.833	6.004.490	514.893.508
NOVEMBER 2024	Konservasi Zebaoth bl.November 2024	114.539.151	140.680	629.291.979
DESEMBER 2024	Konservasi Zebaoth bl.Desember 2024	89.788.309	169.841	718.910.447
JANUARI 2025	Konservasi Zebaoth bl.Januari 2025	61.903.614	182.923	780.631.138
1-Feb-25	janji iman konservasi dari kel.Suherti Reddy s.10	500.000		781.131.138
2-Feb-25	janji iman konservasi dari kel.Mangasa Sihombing s.25	200.000		781.331.138
2-Feb-25	janji iman konservasi dari kel.D.Siahaan-Manurung di Surabaya	1.000.000		782.331.138
2-Feb-25	janji iman konservasi dari 17.031	500.000		782.831.138
3-Feb-25	janji iman konservasi, 24.065 [Mandiri-ksv 01/02 09:54] Arta Panggabean	250.000		783.081.138
3-Feb-25	janji iman konservasi [Mandiri-ksv 02/02 10:38] Samuel T.M Sinaga	2.000.000		785.081.138
3-Feb-25	janji iman konservasi, 02.075 [Mandiri-ksv 02/02 11:50] Yohanes S. Tetelepta	200.000		785.281.138
3-Feb-25	kotak konservasi, 25.156 [Mandiri-ksv 02/02 12:26] Dewi A. Sianipar	100.000		785.381.138
3-Feb-25	kotak konservasi, 25.156 [Mandiri-ksv 02/02 12:28] Dewi A. Sianipar	200.000		785.581.138
3-Feb-25	janji iman konservasi, 05.036 [Mandiri-ksv 02/02 18:36] Nancy H. Tanasale	2.000.000		787.581.138
4-Feb-25	janji iman konservasi dari kel.Susanna Marlissa s.24 [tahap 2]	100.000		787.681.138
4-Feb-25	janji iman konservasi dari kel.Rudolf L.A.L s.22	1.000.000		788.681.138
4-Feb-25	janji iman konservasi dari kel.Sonja B. Gill s.22	500.000		789.181.138
7-Feb-25	janji iman konservasi dari s.25.007 bl.Feb'14	300.000		789.481.138
9-Feb-25	janji iman konservasi dari s.25.003 [tahap2]	100.000		789.581.138
9-Feb-25	Konservasi IHM tgl.9/2/25 PWH - 09.00	115.000		789.696.138
10-Feb-25	janji iman konservasi, 25.016 [Mandiri-ksv 04/02 12:13] Femi A. Tumimbang	1.000.000		790.696.138
10-Feb-25	janji iman konservasi, 05.076 [Mandiri-ksv 04/02 18:01] Ida Sundari	200.000		790.896.138
10-Feb-25	janji iman konservasi, 03.033 [Mandiri-ksv 06/02 14:17] Simson Ketaren	500.000		791.396.138
10-Feb-25	janji iman konservasi, [Mandiri-ksv 06/02 20:35] Rieneke A. Manoppo	300.000		791.696.138
10-Feb-25	janji iman konservasi, [Mandiri-ksv 06/02 21:50] Maria M. Tridjalmo	1.000.000		792.696.138
10-Feb-25	kotak konservasi dari Jimmy K.M. Masinambow rp.50.000 [Mandiri 09/02 10:19] MTI	50.000		792.746.138
10-Feb-25	janji iman konservasi [Mandiri-ksv 07/02 08:03] Prma Cr	250.000		792.996.138
10-Feb-25	kotak konservasi, 05.049 [Mandiri-ksv 09/02 08:34] Patricia T.M. Hutabarat	50.000		793.046.138
10-Feb-25	janji iman konservasi [Mandiri-ksv 09/02 10:11] Sekar E. Kusumowati	200.000		793.246.138
10-Feb-25	janji iman konservasi [Mandiri-ksv 09/02 10:18] Samuel T.M Sinaga	1.500.000		794.746.138
11-Feb-25	konservasi dari NN di lb.PKLU tgl.11/2/25	300.000		795.046.138
16-Feb-25	janji iman konservasi dari M.F.R s.8	5.000.000		800.046.138
16-Feb-25	janji iman konservasi dari kel.Rianto Natadireja s.8 [tahap3]	100.000		801.146.138
16-Feb-25	sumbangan utk konservasi dari kel.Wisma T65 LOA	1.200.000		801.346.138
16-Feb-25	Konservasi IHM tgl.16/2/25 Zebaoth - 09.00	50.000		801.396.138
17-Feb-25	janji iman konservasi, 04.039 [Mandiri-ksv 14/02 12:17] Prawestri	1.000.439		802.396.577
17-Feb-25	kotak konservasi, 05.049 [Mandiri-ksv 16/02 08:50] Patricia T.M. Hutabarat	50.000		802.446.577
17-Feb-25	janji iman konservasi [Mandiri-ksv 16/02 14:05] Maudry R	1.000.000		803.446.577
17-Feb-25	janji iman konservasi [Mandiri-ksv 16/02 16:41] Aji Y. Infatama	1.000.000		804.446.577
17-Feb-25	janji iman konservasi, 03.023 [Mandiri-ksv 16/02 16:54] Aji Y. Infatama	200.000		804.646.577
19-Feb-25	janji iman konservasi dari kel.Agustine Sondakh s.26	500.000		805.146.577
23-Feb-25	Janji Iman Konservasi dari kel.Cr.Ni Made Aryati-Tamaela s.14	1.000.000		806.146.577
24-Feb-25	janji iman konservasi, 26.076 [Mandiri-ksv 18/02 10:24] Herlina Sebayang	1.000.000		807.146.577
24-Feb-25	janji iman konservasi, 24.061 bl.Feb'25 [Mandiri-ksv 20/02 09:11] Sandy V. Marlissa	100.000		807.246.577
24-Feb-25	kotak konservasi, 05.049 [Mandiri-ksv 23/02 02:23] Patricia T.M. Hutabarat	50.000		807.296.577
24-Feb-25	janji iman konservasi, 12.028 [Mandiri-ksv 23/02 07:21] Agus R. Parluhutan S	1.250.000		808.546.577
24-Feb-25	janji iman konservasi, 18.089 [Mandiri-ksv 23/02 11:04:21] Clara A. M. Losung	1.000.000		809.546.577
28-Feb-25	Janji Iman Konservasi dari kel.J. Puthena s.18 bl.Feb-Mar'25	200.000		809.746.577
28-Feb-25	janji iman konservasi, 31.010 [Mandiri-ksv 27/02 10:48] Maryke Tamaela	200.000		809.946.577
28-Feb-25	janji iman konservasi, 22.095 [Mandiri-ksv 28/02 13:44] Ester Efrata	300.000		810.246.577
28-Feb-25	janji iman konservasi, 03.004 [Mandiri-ksv 28/02 18:02] Nonie M.A Pietries	100.000		810.346.577
28-Feb-25	bunga [Mandiri-ksv 28/02 23:59]	764.739		811.111.316
28-Feb-25	biaya adm [Mandiri-ksv 28/02 23:59]		25.000	811.086.316
28-Feb-25	Pajak [Mandiri-ksv 28/02 23:59]		152.948	810.933.368
1-Mar-25	janji iman konservasi dari kel.Andry M s.15+16 bl.Feb'25	500.000		811.433.368
2-Mar-25	Janji Iman Konservasi dari 10.010	300.000		811.733.368
2-Mar-25	Janji Iman konservasi dari Kel.Rudianto P s.15+16	400.000		812.133.368
6-Mar-25	janji iman konservasi bl.Mar'25 dari 25.007	300.000		812.433.368
9-Mar-25	janji iman konservasi bl.Mar'25 dari 17.031	500.000		812.933.368
9-Mar-25	Konservasi IHM tgl.9/3/25 Zebaoth - 09.00	300.000		813.233.368
10-Mar-25	janji iman konservasi, 02.075 [Mandiri-ksv 03/03 12:17] Yohanes S. Tetelepta	150.000		813.383.368
10-Mar-25	janji iman konservasi, NN [Mandiri-ksv 03/03 13:38] Prma Cr	100.000		813.483.368
10-Mar-25	janji iman konservasi, 23.048 [Mandiri-ksv 04/03 13:44] Ester Mariska	3.000.000		816.483.368
10-Mar-25	janji iman konservasi, 17.077 [Mandiri-ksv 06/03 11:43] F. Lopulalan	60.000.000		876.483.368
10-Mar-25	janji iman konservasi, Yohanes A. Wibowo [Mandiri-ksv 07/03 16:26]	500.000		876.983.368
10-Mar-25	kotak konservasi, 05.049 [Mandiri-ksv 09/03 03:36] Patricia T.M. Hutabarat	50.000		877.033.368
10-Mar-25	janji iman konservasi, 10.007 [Mandiri-ksv 09/03 11:22] Riskan Effendi	300.000		877.333.368
10-Mar-25	janji iman konservasi, NN [Mandiri-ksv 09/03 11:54] Prma Cr	250.000		877.583.368
10-Mar-25	janji iman konservasi, NN [Mandiri-ksv 10/03 10:41] Prma Cr	500.000		878.083.368
12-Mar-25	janji iman konservasi dar Lydia Sandy s.06.002	500.000		878.583.368
13-Mar-25	Panitia Konservasi Gd.Gereja Zebaoth : dana Tim PDA [tahap 1]		129.819.000	748.764.368
14-Mar-25	janji iman konservasi dari 25.003 [tahap3]	100.000		748.864.368

PENERIMAAN - PENGELUARAN KOTAK KONSERVASI

1.043.466.115 139.611.543 903.854.572

Tanggal	Keterangan	Penerimaan	Pengeluaran	Saldo
16-Mar-25	konservasi Kel.Saud A.D. Sitorus IHM tgl.16/3/25 Zebaoth - 06.00	1.000.000		749.864.368
17-Mar-25	janji iman konservasi, 20.037 [Mandiri-ksv 14/03 17:02] Yazzy H. Kalalo	5.000.000		754.864.368
17-Mar-25	janji iman konservasi [Mandiri-ksv 16/03 07:15] Kevin H. Alexander	100.000		754.964.368
17-Mar-25	janji iman konservasi [Mandiri-ksv 16/03 10:20] Jimmy K.M. Masinambow	50.000		755.014.368
17-Mar-25	janji iman konservasi, 12.052 [Mandiri-ksv 17/03 20:33] Julianti A.	150.000		755.164.368
24-Mar-25	janji iman konservasi, 12.028 [Mandiri-ksv 18/03 22:27] Agus R. Parluhutan S	1.250.000		756.414.368
24-Mar-25	janji iman konservasi, 26.076 [Mandiri-ksv 19/03 14:49] Herlina Sebayang	1.000.000		757.414.368
24-Mar-25	janji iman konservasi, 25.156 [Mandiri-ksv 19/03 21:57] Anita Sianipar	200.000		757.614.368
24-Mar-25	janji iman konservasi, 25.156 [Mandiri-ksv 19/03 21:58] Anita Sianipar	100.000		757.714.368
24-Mar-25	janji iman konservasi, 24.061 [Mandiri-ksv 20/03 08:41] Sandy V. Marlissa	100.000		757.814.368
24-Mar-25	kotak konservasi [Mandiri-ksv 23/03 02:38] Muhammad S. Auliar	20.000		757.834.368
24-Mar-25	janji iman konservasi [Mandiri-ksv 23/03 10:19] Jimmy K.M. Masinambow	50.000		757.884.368
24-Mar-25	janji iman konservasi, 05.049 [Mandiri-ksv 23/03 10:38] Tulus S. Situmeang	200.000		758.084.368
26-Mar-25	janji iman konservasi dari Kel.J. Putuhena s.18 bl.Apr'25	100.000		758.184.368
27-Mar-25	panitia konservasi:dana operasional utk hadiah lomba photo		1.000.000	757.184.368
30-Mar-25	janji iman konservasi dari kel. Susanna Marlissa s.24 [tahap3]	100.000		757.284.368
30-Mar-25	Konservasi IHM tgl.30/3/25 PWH - 09.00	52.000		757.336.368
31-Mar-25	janji iman konservasi, 31.010 [Mandiri-ksv 25/03 13:32] Maryke T	200.000		757.536.368
31-Mar-25	janji iman konservasi bl.Feb-Apr'25, 04.115 [Mandiri-ksv 23/03 09:18] Emawati E. Sitorus	5.000.000		762.536.368
31-Mar-25	janji iman konservasi, 03.004 [Mandiri-ksv 31/03 10:23] Nonie M.A. Pietries	100.000		762.636.368
31-Mar-25	bunga [Mandiri-ksv 31/03 23:59]	841.900		763.478.268
31-Mar-25	biaya adm [Mandiri-ksv 31/03 23:59]		25.000	763.453.268
31-Mar-25	pajak [Mandiri-ksv 31/03 23:59]		168.380	763.284.888
4-Apr-25	sumbangan utk konservasi Gd Gereja Zebaoth dari Kel.Yorin Tabuni	5.500.000		768.784.888
6-Apr-25	janji iman konservasi dari M.F.R s.8 [tahap2]	6.000.000		774.784.888
7-Apr-25	janji iman konservasi [Mandiri-ksv 01/04 06:06] Yohanes A. Wibowo	500.000		775.284.888
7-Apr-25	kotak iman konservasi [Mandiri-ksv 02/04 09:48] Prma Cr	100.000		775.384.888
7-Apr-25	janji iman konservasi, 05.076 [Mandiri-ksv 02/04 19:33] Ida Sundari	200.000		775.584.888
7-Apr-25	janji iman konservasi, 02.076 [Mandiri-ksv 04/04 17:26] Yohanes S. Tetelepta	107.687		775.692.575
8-Apr-25	janji iman konservasi dari Kayano Purba dari 13.028	100.000		775.792.575
8-Apr-25	janji iman konservasi dari NN [Ibadah syukur PKLU tgl.08/04/25]	300.000		776.092.575
14-Apr-25	kotak konservasi, Jimmy Masinambow [Mandiri 14/04 12:01] MTI	50.000		776.142.575
14-Apr-25	janji iman konservasi [Mandiri-ksv 09/04 08:02] Martha P. Berliana	5.000.000		781.142.575
14-Apr-25	janji iman konservasi, NN [Mandiri-ksv 09/04 08:52] Prma Cr	250.000		781.392.575
14-Apr-25	janji iman konservasi, 25.016 [Mandiri-ksv 10/04 13:36] Femi A. Tumimbang	1.000.000		782.392.575
14-Apr-25	janji iman konservasi [Mandiri-ksv 12/04 10:10] Agus R. Parluhutan S	1.250.000		783.642.575
14-Apr-25	janji iman konservasi, 05.036 [Mandiri-ksv 12/04 12:50] Nancy H. Tanasale	1.000.000		784.642.575
14-Apr-25	janji iman konservasi, 09.115 [Mandiri-ksv 12/04 20:10] Mariati Purba	500.000		785.142.575
14-Apr-25	janji iman konservasi, 06.038 [Mandiri-ksv 14/04 12:35]	500.638		785.643.213
15-Apr-25	janji iman konservasi dari 25.007 bl.Apr'25 [Kel.Numumete]	300.000		785.943.213
21-Apr-25	Janji iman konservasi [Mandiri-ksv 15/04 11:24] Maudy Rahardjo	1.000.000		786.943.213
21-Apr-25	Janji iman konservasi, 25.156 [Mandiri-ksv 16/04 08:25] Dewi A. Sianipar	200.000		787.143.213
21-Apr-25	Janji iman konservasi, 25.156 [Mandiri-ksv 16/04 08:26] Dewi A. Sianipar	100.000		787.243.213
21-Apr-25	janji iman konservasi, 26.076 [Mandiri-ksv 16/04 12:32] Herlina S	1.000.000		788.243.213
21-Apr-25	kotak konservasi dari Jimmy K.M. Masinambow [Mandiri 21/04 11:16] MTI	50.000		788.293.213
21-Apr-25	janji iman konservasi [Mandiri-ksv 20/04 09:58] Ivone Syuly Paendong	1.000.000		789.293.213
22-Apr-25	janji iman konservasi dari kel.Simon Ferdinandus s.5	5.000.000		794.293.213
25-Apr-25	janji iman konservasi dari kel.Andry M. s.15+16 bl.Mar'25	500.000		794.793.213
25-Apr-25	janji iman konservasi dari kel.Andry M. s.15+16 bl.Mar'25	500.000		795.293.213
26-Apr-25	janji iman konservasi dari s.25.003 [tahap4]	100.000		795.393.213
27-Apr-25	janji iman konservasi dari kel.Zefnat Souisa s.22	127.500		795.520.713
27-Apr-25	janji iman konservasi dari 06.069 IHM tgl.27/4/25 Zebaoth - 06.00	500.000		796.020.713
28-Apr-25	sumbangan untuk GPIB Zebaoth Bogor [Mandiri-ksv 22/04 14:43] Kel.L.Nana	100.000.000		896.020.713
28-Apr-25	janji iman konservasi, 10.019 [Mandiri-ksv 23/04 09:49] Dwi Nugrahwati	500.000		896.520.713
28-Apr-25	janji iman konservasi, 31.010 [Mandiri-ksv 25/04 12:36] Maryke T	200.000		896.720.713
28-Apr-25	janji iman konservasi [Mandiri-ksv 27/04 10:06] Kevin H. Alexander	100.000		896.820.713
28-Apr-25	kotak konservasi [Mandiri-ksv 27/04 10:10] Jimmy K.M. Masinambow	50.000		896.870.713
28-Apr-25	janji iman konservasi, 21.040 [Mandiri-ksv 28/04 08:30] Max R. Sinlae	5.000.000		901.870.713
28-Apr-25	janji iman konservasi [Mandiri-ksv 28/04 16:43] Yohanes A. Wibowo	500.000		902.370.713
24-Apr-25	Janji Iman Konservasi dari kel.Deky Wermasubun s.15+16	300.000		902.670.713
30-Apr-25	janji iman konservasi, 03.004 [Mandiri-ksv 30/04 07:35] Nonie M.A. Pietries	100.000		902.770.713
30-Apr-25	janji iman konservasi, 24.065 [Mandiri-ksv 30/04 15:10] Arta Panggabean	250.000		903.020.713
30-Apr-25	Bunga [Mandiri-ksv 30/04 23:59]	836.073		903.856.786
30-Apr-25	Biaya adm [Mandiri-ksv 30/04 23:59]		25.000	903.831.786
30-Apr-25	Pajak [Mandiri-ksv 30/04 23:59]		167.215	903.664.572
4-May-25	janji iman konservasi dari Bpk. Tommy s.18 [tahap1]	20.000		903.684.572
5-May-25	janji iman konservasi, 02.075 [Mandiri-ota 02/05 12:20] Yohanes S. Tetelepta	100.000		903.784.572
5-May-25	kotak konservasi, 02.099 [Mandiri-ksv 04/05 09:55] Lidiya Tiatiara	20.000		903.804.572
5-May-25	kotak konservasi [Mandiri-ksv 04/05 10:22] Jimmy K.M. Masinambow	50.000		903.854.572

Cttn:

Kami memohon maaf atas kesalahan pencantuman nama pada donasi dari keluarga L'Nana pada warta jemaat tanggal 4 Mei 2025

TIKET KONSER PASKAH S/D 05 MEI 2025

TOTAL : **74.092.025** 26.025.300 48.066.725

Tanggal	No.Bukti Kas	Keterangan	Penerimaan	Pengeluaran	Total
24-Mar-25	RK	konser Paskah [BNI-peg 22/03 21:23] Gabriella E.F. Merry Tjoa	300.000		300.000
26-Mar-25	KM165/03/25	konser paskah [BNI-peg 28/03 23:57] Erry R. Nalle	400.000		700.000
30-Mar-25	KM178/03/25	konser paskah 2 orang, 23.048 [BNI-peg 29/03 07:39] Janner Sirait	400.012		1.100.012
30-Mar-25	KM195/03/25	konser paskah, 17.008 [BNI-peg 29/03 10:02] Betty V. Saragih	400.000		1.500.012
31-Mar-25	RK	konser paskah 2 orang, 26.117 [BNI-peg 29/03 11:46] Hapsari W. Nugrahir	400.000		1.900.012
31-Mar-25	RK	konser paskah 2 orang, 09.083 [BNI-peg 29/03 15:34] Gabriella E. Fide	100.012		2.000.024
31-Mar-25	RK	konser paskah [BNI-peg 23/03 22:41] Conny M. Yunus	200.000		2.200.024
31-Mar-25	RK	tiket konser Zebaath [BNI-peg 31/03 11:24] Venisye Y. Dewi	400.000		2.600.024
07-Apr-25	RK	konser Paskah, 18.044 [BNI-peg 01/04 16:33] Paula A. Putuhena	200.012		2.800.036
07-Apr-25	RK	konser Paskah, 26.095 [BNI-peg 02/04 10:17] Mendy Tio Lita	200.000		3.000.036
07-Apr-25	RK	2 tiket konser Paskah, 17.031 [BNI-peg 03/04 15:41] Evi Christiana/Kel.Yog	400.000		3.400.036
07-Apr-25	RK	konser Paskah [BNI-peg 03/04 21:17] Janny H.K	200.012		3.600.048
07-Apr-25	RK	konser Paskah, 05.036 [BNI-peg 04/04 08:41] Nancy H. Tanasale	200.012		3.800.060
07-Apr-25	RK	konser Paskah [BNI-peg 04/04 15:54] Chris W	200.012		4.000.072
07-Apr-25	RK	konser Paskah [BNI-peg 04/04 19:44] Yulianti lavau	200.000		4.200.072
07-Apr-25	RK	konser Paskah [BNI-peg 05/04 09:15] Royke P	400.000		4.600.072
07-Apr-25	RK	konser Paskah [BNI-peg 05/04 13:07]	400.000		5.000.072
07-Apr-25	RK	1 tiket konser Paskah, 05.066 [BNI-peg 05/04 13:21] Rusnani A	200.012		5.200.084
07-Apr-25	RK	konser Paskah [BNI-peg 05/04 13:40] Hotnida	600.012		5.800.096
07-Apr-25	RK	tiket konser Paskah [BNI-peg 05/04 14:55] Grace S. Manoppo	200.012		6.000.108
07-Apr-25	RK	2 tiket konser Paskah, 05.039 [BNI-peg 05/04 15:10] Rilus A. Kinseng	400.000		6.400.108
07-Apr-25	RK	10 tiket konser Paskah [BNI-peg 05/04 20:03] Ulfah T	2.000.000		8.400.108
07-Apr-25	RK	1tiket konser Paskah, 10.036 [BNI-peg 06/04 06:41] Megawati Puar	200.012		8.600.120
07-Apr-25	RK	2tiket konser Paskah, 05.079 [BNI-peg 06/04 08:02] Djoni S. Sumangkut	400.000		9.000.120
07-Apr-25	RK	1tiket konser Paskah, 24.057 [BNI-peg 06/04 08:06] Chelda Palyama	200.000		9.200.120
07-Apr-25	RK	1tiket konser Paskah [BNI-peg 06/04 08:38] Evi Diana	200.012		9.400.132
07-Apr-25	RK	2tiket konser Paskah, 20.038 [BNI-peg 06/04 10:37] Jolanda Maniku	400.000		9.800.132
07-Apr-25	RK	2tiket konser Paskah, 04.016 [BNI-peg 06/04 10:50] Alexander Ginting	400.012		10.200.144
07-Apr-25	RK	2tiket konser Paskah, 05.083 [BNI-peg 06/04 11:14] Aubrew M. Siahaineni	400.000		10.600.144
07-Apr-25	RK	2tiket konser Paskah, 10.038 [BNI-peg 06/04 11:51] Ari D. Nugrahwati	400.000		11.000.144
07-Apr-25	RK	2tiket konser Paskah [BNI-peg 06/04 14:53] Anna Lungtungan	400.012		11.400.156
07-Apr-25	RK	2tiket konser Paskah, 06.062 [BNI-peg 06/04 15:24] Ibu Budi Utami	200.012		11.600.168
07-Apr-25	RK	5tiket konser Paskah, 03.130 [BNI-peg 06/04 15:43] Erwin R. Constantin	1.000.012		12.600.180
07-Apr-25	RK	3tiket konser Paskah, 10.004 [BNI-peg 06/04 16:55] Ermirwani P	600.012		13.200.192
07-Apr-25	RK	5tiket konser Paskah, pdt. Margie Ririhena [BNI-peg 06/04 18:13]	1.000.000		14.200.192
07-Apr-25	RK	3tiket konser paskah, 06.068 [BNI-peg 06/04 18:28] Teolina Saragih	600.012		14.800.204
07-Apr-25	RK	5tiket konser Paskah, 20.072 [BNI-peg 06/04 18:36] Justinus T	1.000.000		15.800.204
07-Apr-25	RK	3tiket konser Paskah, 10.074 [BNI-peg 07/04 07:48] Joela D. Leiwakabessy	600.012		16.400.216
07-Apr-25	RK	3tiket konser Paskah, 10.074 [BNI-peg 07/04 08:20] Betty V. Saragih	600.012		17.000.228
07-Apr-25	RK	3tiket konser Paskah, 26.006 [BNI-peg 07/04 09:39] Nani Denso	600.012		17.600.240
07-Apr-25	RK	5tiket konser Paskah, 06.083 [BNI-peg 07/04 14:56] Harianto	1.000.000		18.600.240
07-Apr-25	RK	3tiket konser Paskah [BNI-peg 07/04 15:24] Rosella T. Latuputty	600.000		19.200.240
07-Apr-25	RK	2tiket konser Paskah [BNI-peg 07/04 16:46] GPIB Betel Bandung	400.000		19.600.240
07-Apr-25	RK	1tiket konser Paskah [BNI-peg 07/04 20:43] Petrik Tamaala	200.000		19.800.240
07-Apr-25	RK	1tiket konser Paskah [BNI-peg 07/04 21:44] Markus Horo	400.000		20.200.240
08-Apr-25	RK	2tiket konser Paskah [BNI-peg 08/04 07:18] R.riawan T	400.000		20.600.240
08-Apr-25	RK	1tiket konser Paskah [BNI-peg 08/04 10:50] S.S. Ratnawati	200.012		20.800.252
08-Apr-25	RK	4tiket konser Paskah [BNI-peg 08/04 11:01] Robert R. Luma	800.000		21.600.252
08-Apr-25	BM006/04/25	2Tiket Konser Paskah 2025 an Christopher s.14 [TF ke rek.BNI-peg 08/04 11:01]	400.000		22.000.252
08-Apr-25	BM006/04/25	2Tiket Konser Paskah 2025 an dr. Trevino s.20 [TF ke rek.BNI-peg 08/04 15:55]	400.000		22.400.252
08-Apr-25	BM006/04/25	1Tiket Konser Paskah 2025 an Karin [TF ke rek.BNI-peg 08/04 15:55]	200.000		22.600.252
08-Apr-25	BM006/04/25	1Tiket Konser Paskah 2025 an Nila Hastowo s.11[TF ke rek.BNI-peg 08/04 15:55]	200.000		22.800.252
08-Apr-25	RK	1tiket konser Paskah [BNI-peg 08/04 16:39] Himpun D. Siregar	200.012		23.000.264
08-Apr-25	RK	2tiket konser Paskah [BNI-peg 08/04 18:56] Lily Dewata	400.000		23.400.264
08-Apr-25	RK	5tiket konser Paskah [BNI-peg 08/04 19:22] Thimotius A.Y. Sinyal	1.000.012		24.400.276
08-Apr-25	RK	3tiket konser Paskah [BNI-peg 08/04 21:44] Andriyani Baso	600.012		25.000.288
09-Apr-25	KM054/04/25	2 Tiket Konser Paskah 2025 an Alex Kawun s.17	400.000		25.400.288
09-Apr-25	KM054/04/25	1 Tiket Konser Paskah 2025 an Ernawati s.4	200.000		25.600.288
09-Apr-25	KM054/04/25	1 Tiket Konser Paskah 2025 an Grace Manoppo s.20	200.000		25.800.288
09-Apr-25	KM054/04/25	1 Tiket Konser Paskah 2025 an Frelly K s.19	200.000		26.000.288
09-Apr-25	KM054/04/25	1 Tiket Konser Paskah 2025 an Tinneke M s.1	200.000		26.200.288
09-Apr-25	KM054/04/25	1 Tiket Konser Paskah 2025 an Kember Jeanny	200.000		26.400.288
09-Apr-25	KM054/04/25	1 Tiket Konser Paskah 2025 an Josep Ticoalu s.11	200.000		26.600.288
09-Apr-25	KM055/04/25	1 Tiket Konser Paskah 2025 an Heidi s.26	200.000		26.800.288
09-Apr-25	KM055/04/25	1 Tiket Konser Paskah 2025 an Erick M s.18	200.000		27.000.288
09-Apr-25	KM055/04/25	1 Tiket Konser Paskah 2025 an Yustina Rasman s.23	200.000		27.200.288
09-Apr-25	KM055/04/25	1 Tiket Konser Paskah 2025 an Fence	200.000		27.400.288
09-Apr-25	RK	2tiket konser Paskah [BNI-peg 09/04 06:47] Banjar Y. Laba	400.012		27.800.300
09-Apr-25	RK	1tiket konser Paskah [BNI-peg 09/04 07:52] Melki Runtulalo	200.000		28.000.300
09-Apr-25	RK	1tiket konser Paskah [BNI-peg 09/04 08:56] Marina L. Atihuta	200.000		28.200.300
09-Apr-25	RK	1tiket konser Paskah [BNI-peg 09/04 09:01] Liska A. Tatilu	200.012		28.400.312
09-Apr-25	RK	1tiket konser Paskah, Arnold [BNI-peg 09/04 10:00] Betty V. Saragih	200.012		28.600.324
09-Apr-25	RK	7tiket konser Paskah [BNI-peg 09/04 10:35] Esthiana E	1.400.000		30.000.324

09-Apr-25	RK	7tiket konser Paskah [BNI-peg 09/04 17:50] Levania S	1.400.000		31.400.324
09-Apr-25	RK	1tiket konser Paskah [BNI-peg 09/04 19:29] Sujono	200.012		31.600.336
09-Apr-25	RK	5tiket konser Paskah [BNI-peg 09/04 19:38] Deky Y. Wermasubun	1.000.000		32.600.336
09-Apr-25	RK	1tiket konser Paskah [BNI-peg 09/04 19:39] Sujono	200.012		32.800.348
09-Apr-25	RK	2tiket konser Paskah [BNI-peg 09/04 20:00] Joe Hariono	400.012		33.200.360
09-Apr-25	RK	3tiket konser Paskah [BNI-peg 09/04 20:04] Donald P.G	600.000		33.800.360
09-Apr-25	RK	5tiket konser Paskah [BNI-peg 09/04 20:17] Ivan G	1.000.000		34.800.360
09-Apr-25	RK	4tiket konser Paskah, Ibu Ika s.12 [BNI-peg 09/04 20:35] Conny M. Yunus	800.012		35.600.372
09-Apr-25	RK	3tiket konser Paskah, Andreas S s.8 [BNI-peg 09/04 20:38] Conny M. Yunus	600.000		36.200.372
09-Apr-25	RK	2tiket konser Paskah, Sam Ginting [BNI-peg 09/04 21:31] Oktavia N	400.000		36.600.372
09-Apr-25	RK	1tiket konser Paskah, Nona S [BNI-peg 09/04 21:58] Dian Veronica S	200.000		36.800.372
09-Apr-25	RK	donatur Paskah [BNI-peg 09/04 22:45] Nutiria Lavau	200.000		37.000.372
09-Apr-25	RK	donatur Paskah [BNI-peg 09/04 22:48] Nutiria Lavau	200.000		37.200.372
09-Apr-25	RK	2tiket konser Paskah, Jefri s.10 [BNI-peg 09/04 23:08] Retno Widjajanti	400.000		37.600.372
10-Apr-25	RK	1tiket konser Paskah [BNI-peg 10/04 06:46] Lisa Praharani	200.000		37.800.372
10-Apr-25	RK	2tiket konser Paskah, 29.068 [BNI-peg 10/04 06:47] Rut L. Rohyati	400.012		38.200.384
10-Apr-25	RK	3tiket konser Paskah [BNI-peg 10/04 07:35] Linda Siagian	600.000		38.800.384
10-Apr-25	RK	1tiket konser Paskah [BNI-peg 10/04 07:49] Devision Hutabalian	200.000		39.000.384
10-Apr-25	RK	2tiket konser Paskah, Alfons S & [BNI-peg 10/04 08:03] Rilus A. Kinseng	400.000		39.400.384
10-Apr-25	RK	10tiket konser Paskah, Frans Rp.2jt + sumbangan Rp.500rb [BNI-peg 10/04 08:54]	2.500.000		41.900.384
10-Apr-25	RK	NN [BNI-peg 10/04 08:54]	600.000		42.500.384
10-Apr-25	RK	1tiket konser Paskah [BNI-peg 10/04 09:47] Surung P	200.000		42.700.384
10-Apr-25	RK	5tiket konser Paskah [BNI-peg 10/04 11:15] Simon Saimima	1.000.000		43.700.384
10-Apr-25	RK	1tiket konser Paskah [BNI-peg 10/04 11:48] Femi A. Tumimbang	200.000		43.900.384
10-Apr-25	RK	2tiket konser Paskah an.Gaby s.5 & ario s.15+16 [BNI-peg 10/04 13:31] Terrence J	400.000		44.300.384
10-Apr-25	RK	2tiket konser Paskah an Anton [BNI-peg 10/04 13:33] Terrence J	400.000		44.700.384
10-Apr-25	RK	3tiket konser Paskah an Tarens [BNI-peg 10/04 13:34] Terrence J	600.012		45.300.396
10-Apr-25	BK002/04/25	Tarik tunai dari BNI PEG utk Dana keg.Konser Paskah 2025 [cek no.CE749552]		26.025.300	19.275.096
10-Apr-25	RK	1tiket konser Paskah [BNI-peg 10/04 13:55] Dessy T. Pospos	200.000		19.475.096
10-Apr-25	RK	1tiket konser Paskah [BNI-peg 10/04 14:02] Adi K. Prandaka	200.000		19.675.096
10-Apr-25	RK	5tiket konser Paskah [BNI-peg 10/04 14:29] Wickliel F.L	1.000.000		20.675.096
10-Apr-25	RK	1tiket konser Paskah [BNI-peg 10/04 15:24] Alexander L. Lessy	200.000		20.875.096
10-Apr-25	RK	5tiket konser Paskah [BNI-peg 10/04 17:48] Caroline D.K	1.000.000		21.875.096
10-Apr-25	RK	5tiket konser Paskah [BNI-peg 10/04 17:57] Deglori T	1.000.000		22.875.096
10-Apr-25	RK	1tiket konser Paskah, NN [BNI-peg 10/04 20:18]	200.000		23.075.096
10-Apr-25	RK	1tiket konser Paskah [BNI-peg 10/04 21:42] Ellen M. Christine	200.000		23.275.096
10-Apr-25	RK	2tiket konser Paskah [BNI-peg 10/04 21:44] Robbyn Reymond N	400.000		23.675.096
11-Apr-25	RK	2tiket konser Paskah [BNI-peg 11/04 07:49] Hengky J. S	400.000		24.075.096
11-Apr-25	RK	1tiket konser Paskah [BNI-peg 11/04 13:39] Dessy T. Pospos	200.000		24.275.096
11-Apr-25	RK	3tiket konser Paskah [BNI-peg 11/04 13:41] Maria H. Muskitta	600.012		24.875.108
11-Apr-25	RK	1tiket konser Paskah [BNI-peg 11/04 14:17] Taumy P. Siahaan	200.000		25.075.108
11-Apr-25	RK	1tiket konser Paskah, Payanan P s.19 [BNI-peg 11/04 15:31] Robbyn R.N	200.000		25.275.108
11-Apr-25	RK	1tiket konser Paskah [BNI-peg 11/04 16:09] Gasa Situmorang	600.000		25.875.108
11-Apr-25	RK	1tiket konser Paskah an. Dena s.19 [BNI-peg 11/04 16:18] Terrence J	200.012		26.075.120
11-Apr-25	RK	1tiket konser Paskah [BNI-peg 11/04 16:20]	200.000		26.275.120
11-Apr-25	RK	1tiket konser Paskah [BNI-peg 11/04 16:21] Chris Ruhupatty	200.000		26.475.120
11-Apr-25	RK	1tiket konser Paskah [BNI-peg 11/04 16:26] Sujono	200.012		26.675.132
11-Apr-25	RK	2tiket konser Paskah [BNI-peg 11/04 16:51]	400.000		27.075.132
11-Apr-25	RK	2tiket konser Paskah [BNI-peg 11/04 17:14] Steven G. Tunas	400.000		27.475.132
11-Apr-25	RK	4tiket konser Paskah [BNI-peg 11/04 18:03] Sugeng T. Santoso	800.000		28.275.132
11-Apr-25	RK	4tiket konser Paskah, Ibu Theresya S. Ririhena [BNI-peg 11/04 18:55]	200.000		28.475.132
11-Apr-25	RK	4tiket konser Paskah [BNI-peg 11/04 19:19] Bistok B. Obaja	200.000		28.675.132
11-Apr-25	RK	1tiket konser Paskah [BNI-peg 11/04 19:58] Yuniar D. P.S	200.000		28.875.132
12-Apr-25	RK	2tiket konser Paskah [BNI-peg 12/04 08:42] Kevin J.A.P Ginting	400.012		29.275.144
12-Apr-25	RK	1tiket konser Paskah [BNI-peg 12/04 09:35] Rusnani A	200.012		29.475.156
12-Apr-25	RK	1tiket konser Paskah, Astrid [BNI-peg 12/04 11:39] Erwin R.C. Luhulima	200.020		29.675.176
13-Apr-25	RK	5tiket konser Paskah dari GPIB "PAULUS" [BNI-peg 13/04 18:46]	1.000.012		30.675.188
13-Apr-25	KM079/04/25	2tiket konser Paskah 2025 an.NN	400.000		31.075.188
24-Apr-25	RK	2tiket konser Paskah, 26.001 [BNI-peg 24/04 12:00] Apry	400.012		31.475.200
24-Apr-25	RK	usaha dana Panitia Open PO Makanan untuk konser Paskah [BNI-peg 24/04 12:00]	5.150.000		36.625.200
24-Apr-25	RK	usaha dana Panitia penjual kaos untuk konser	9.241.525		45.866.725
25-Apr-25	RK	1tiket konser Paskah [BNI-peg 25/04 10:29] Leonard Riupassa	200.000		46.066.725
28-Apr-25	RK	sumb dana 35tiket konser Paskah dari GPIB Paulus [BNI-peg 25/04 10:59]	2.000.000		48.066.725
5-May-25	RK	1tiket konser paskah an. Waldemir E. Tampubolon [BNI-peg 05/05 15:45]	200.000		48.266.725

PENERIMAAN U.BAJEM PURA TAJUR HALANG

TGL	No BK	URAIAN	PENERIMAAN	PENGELUARAN	SALDO
		PENERIMAAN DARI S/D 30 APRIL 2025			132.555.322
5-May-25	RK	pelebagaan Bajem PTH, 25.016 [BJB 21/04] Christian Rahardi	5.000.000		137.555.322
5-May-25	RK	penerimaan tgl.18/04-25 [BJB 21/04] Rut L. Rohyati	3.714.000		141.269.322
5-May-25	RK	penerimaan tgl.20/04-25 [BJB 21/04] Rut L. Rohyati	1.817.000		143.086.322
5-May-25	RK	dana rutin bl.Okt-Des'25 dari Zebaoth [BJB 24/04] Rut L. Rohyati	9.000.000		152.086.322
5-May-25	RK	pelebagaan Bajem PTH, 25.016 [BJB 28/04] Femi A. Tumimbar	7.500.000		159.586.322
5-May-25	RK	penerimaan tgl.06/04-25 [BJB 29/04] Rut L. Rohyati	2.963.000		162.549.322
5-May-25	RK	penerimaan tgl.13/04-25 [BJB 29/04] Rut L. Rohyati	2.972.000		165.521.322
5-May-25	RK	Bunga [BJB 30/04]	93.484		165.614.806
5-May-25	RK	biaya administrasi [BJB 24/04]		25.000	165.589.806
5-May-25	RK	Pajak [BJB 30/04]		18.697	165.571.109

**PENERIMAAN CRISIS CENTER JEMAAAT
GPIB ZEBAOth BOGOR**

TGL	URAIAN	PENERIMAAN	PENERIMAAN	SALDO
	SALDO TGL 30 APRIL 2025			26.124.407
5-May-25	ota-23.054 bl.Mei'25 [Mandiri-ota 01/05 07:22] Atmb	200.000		26.324.407
5-May-25	OTA-05.076 [Mandiri-ota 02/05 21:22] Ida Sundari	200.000		26.524.407
	SALDO TGL. 05 MEI 2025			26.524.407

TALI KASIH PDT. ESTHETHIANA

TOTAL : **100.023** - 100.023

Tanggal	No.Bukti Kas	Keterangan	Penerimaan	Pengeluaran	Total
05-May-25	RK	tali kasih Pdt. Ina [BNI-peg 03/05 12:03] Fridolin Yps	100.023		100.023



BULETIN KONSERVASI



Zebaoth milik kita semua,
mari rawat bersama.

PANITIA KONSERVASI

**GEDUNG GEREJA GPIB
JEMAAT ZEBAOOTH BOGOR**



Laporan Progres Gambar Teknis:

- **Penggambaran telah dilakukan dalam bentuk 3D menggunakan program SketchUp.**
- **Sedang dilanjutkan untuk penggambaran 2D menggunakan AutoCAD.**

PANITIA KONSERVASI

GEDUNG GEREJA GPIB
JEMAAT ZEBAOOTH BOGOR



Gambar III-1. Gambar 3D hasil pengukuran GPIB Zebaoth (PDA, 2025)



PANITIA KONSERVASI

GEDUNG GEREJA GPIB
JEMAAT ZEBAOOTH BOGOR



Gambar III-2. Detail gambar 3D dari hasil pengukuran GPIB Zebaoth (PDA, 2025)

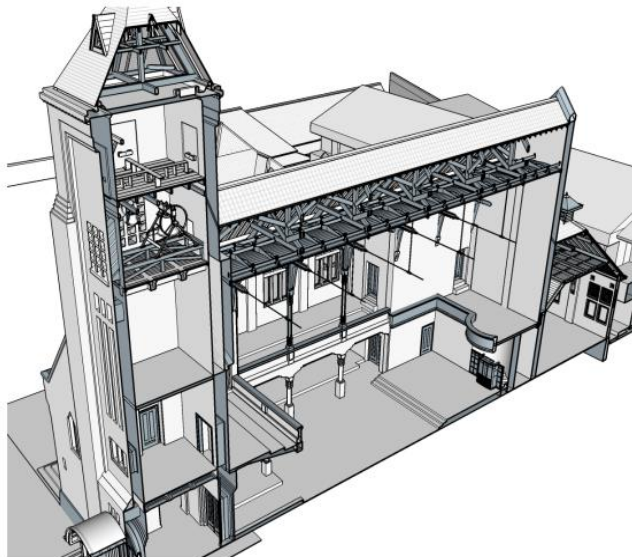

Gambar III-2. Detail gambar 3D dari hasil pengukuran GPIB Zebaoth (PDA, 2025)

PANITIA KONSERVASI

GEDUNG GEREJA GPIB
JEMAAT ZEBAOOTH BOGOR



Gambar III-3. Proses penggambaran bangunan pastoran dari 3D ke 2D (PDA, 2025)

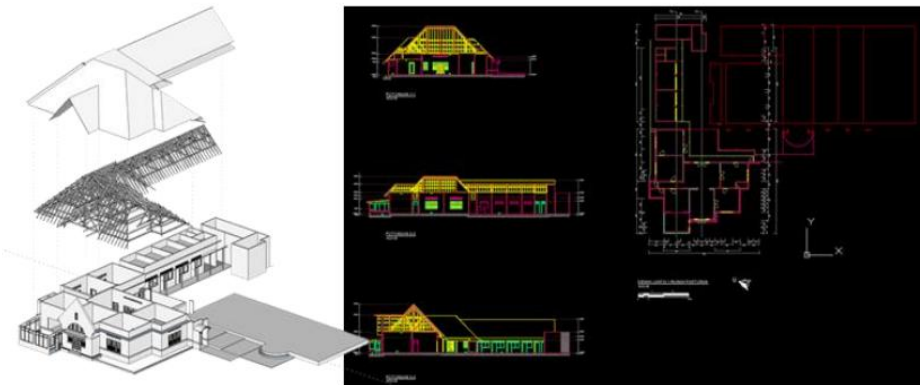

JRK
TENZON



konservasizebaoth

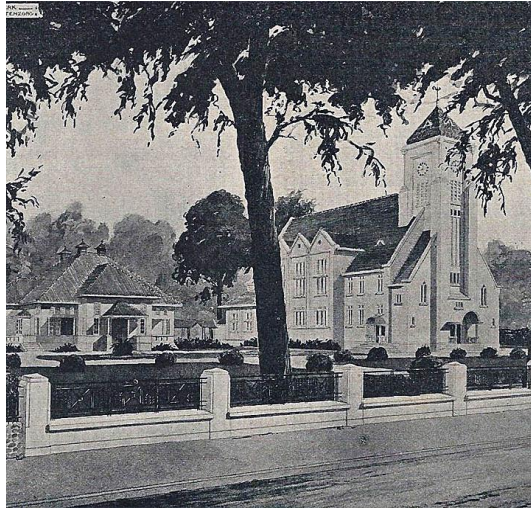

Follow sekarang @konservasizebaoth
Instagram | Facebook

PANITIA KONSERVASI

**GEDUNG GEREJA GPIB
JEMAAT ZEBAOth BOGOR**



Informasi dana sampai dengan 04 Mei 2025:

- **Penerimaan: Rp 1.043.276.114**
- **Pengeluaran: Rp 139.419.328**
- **Saldo: Rp 903.664.571**

**Rincian dapat dilihat pada
laporan keuangan Konservasi.**

PANITIA KONSERVASI

**GEDUNG GEREJA GPIB
JEMAAT ZEBAOOTH BOGOR**



**Persembahan dan partisipasi dapat di
transfer kerekening**

**a/n "Majelis Jemaat GPIB Zebaoth
Bogor"**

**Rekening Giro Mandiri
1330028922565**

PANITIA KONSERVASI

**GEDUNG GEREJA GPIB
JEMAAT ZEBAOOTH BOGOR**



**Terima kasih
untuk dukungan dan
partisipasi jemaat serta
donatur.**

Tuhan Yesus Memberkati.



GEREJA PROTESTAN di INDONESIA bagian BARAT (GPIB) MAJELIS SINODE

Jalan Medan Merdeka Timur 10 Jakarta 10110, Telp: (+62-21) 3842895, 3849917 ; Fax.: (+62-21) 3859250
Email: admin@gpib.or.id ; Website: http://www.gpib.or.id

Jakarta, 25 April 2025

Nomor : 9062/IV-25/MS.XXI

Lamp : 2 (dua) halaman

Hal : **Informasi Kegiatan "Aku Suka Membagi"**

Kepada Yth,
Sekalian Majelis Jemaat GPIB
Up. **Ketua III PHMJ & Pengurus PELKAT PA GPIB**
di tempat

Salam dalam Kasih Kristus.

Puji syukur kepada Tuhan Yesus Kristus Kepala Gereja atas berkat dan karunia-Nya yang menjadikan kita semua dapat mengalami berkat penyertaan dan pemeliharaan-Nya.

Sehubungan dengan upaya menggalang kebersamaan jemaat-jemaat dalam mendukung kemandirian Pos Pelkes, serta dukungan dan partisipasi terhadap Program Visitasi Unit-unit Misioner yang dilakukan di sepanjang tahun, maka dalam rangka Bulan Pelkes GPIB bulan Juni 2025, Pelkat PA bermaksud mengajak anak-anak PA GPIB untuk peduli atas kebutuhan Pelayanan di Pos Pelkes melalui kegiatan solidaritas "**Aku Suka Membagi (ASM)**" yang merupakan bagian dari Program Kerja PA GPIB Tahun 2025-2026.

Bentuk Kegiatan ASM adalah menyumbangkan alat penunjang ibadah (daftar kebutuhan terlampir) bagi Pelayanan Anak di Pos-pos Pelkes GPIB dan wilayah sekitarnya untuk membantu penyampaian Firman Tuhan bagi anak.

Periode pengumpulan sumbangan dilakukan pada tanggal **1 - 31 Mei 2025**. Jemaat dapat mengirimkan paket sumbangan yang ditujukan ke alamat berikut:

Dewan PA GPIB (up. Kak Johanes / 0818 0690 9850)
Komp. Puri Kartika Baru Jl. Jambu Blok G4 No. 8 RT. 02/09
Kel. Tajur Kec. Ciledug Kota. Tangerang - Banten 15152

Untuk informasi dan koordinasi lebih lanjut terkait pemberian sumbangan dapat menghubungi Narahubung: **Kak Johanes (0818 0690 9850)** atau **Kak Benaya (0877 7584 0071)**

Partisipasi dalam kegiatan ini bersifat tidak wajib, namun kami sangat berharap anak-anak PA di jemaat Bapak/Ibu sekalian turut mengambil bagian agar dapat merasakan sukacita menjadi berkat bagi pelayanan di ladang Tuhan.

Demikian informasi ini kami sampaikan. Atas perhatian dan dukungan Bapak/Ibu Majelis Jemaat, kami ucapkan terima kasih. Tuhan memberkati pelayanan kita sekalian





Teriring salam dan doa,

Majelis Sinode GPIB

Pendeta Marthen Leiwakabessy, S.Th.
Ketua I

Pendeta Emmawati Rumampuk-Baule, S.Th., M.Min.
Sekretaris I

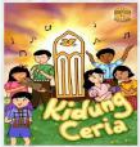
**DAFTAR KEBUTUHAN PAKET SUMBANGAN
AKU SUKA MEMBAGI DALAM RANGKA BULAN PELKES
PELKAT PELAYANAN ANAK GPIB
Juni 2025**

NO	JENIS BARANG	KETERANGAN
1	<p style="text-align: center;">Buku Cerita Alkitab dan Panduan Aktivitas</p> 	<p>Buku "30 Cerita Alkitab Interaktif", Penerbit BPK Gunung Mulia</p> <hr/> <p>Buku "Alkitab Aktivitasku" jilid 1/2/3, Penerbit: BPK Gunung Mulia</p>
2	<p style="text-align: center;">Alkitab</p> 	<p>Terjemahan Baru Edisi 2 Terbitan Lembaga Alkitab Indonesia</p>
3	<p style="text-align: center;">Kidung Ceria</p> 	<p>Terbitan Yamuger edisi sampul terbaru</p>
4	<p style="text-align: center;">Alat Musik Pianika</p> 	<p>Merek Yamaha Jenis: Pianika P-32D</p>
5	<p style="text-align: center;">Boneka Tangan</p> 	<p>1 (satu) set terdiri dari boneka perempuan dan boneka laki-laki (full body)</p>

6	<p style="text-align: center;">Stola PA</p> 	<p>Stola PA GPIB*</p> <p>*Pemesanan melalui vendor resmi GPIB No kontak (WA) : Ibu Rini 0812-8922-4194</p>
7	<p style="text-align: center;">Alat Mewarnai</p> 	<p>Joyko Pensil Warna Cat Air (set 24 warna) atau yang sejenis</p> <hr/> <p>Joyko Krayon Minyak (set 18 warna) atau yang sejenis</p>

Catatan: barang yang disumbangkan dalam kondisi baru



Persiapan Pelayan PA



**Kami selalu terbuka bagi warja sisi
jemaat yang memiliki kerinduan dan
kesediaan untuk melayani jemaat anak.**



**Setiap Minggu
Pukul 11.00 - 13.00
GSG 2 lt. 1**

KONTAK : KAK ANDO (087870006470)





Dalam Rangka Memperingati

HARI PEDULI SAMPAH NASIONAL



FORUM ANAK GPIB ZEBATH BOGOR menyediakan **TEMPAT SAMPAH** khusus :

1. BOTOL PLASTIK BEKAS
2. KEMASAN MAKANAN KERING

Semua dalam kondisi bersih untuk menunjang kegiatan ecobricks.



Tempat sampah khusus diletakkan di :

1. Depan Area GSG 2
2. Di Bawah mading (dekat pos satpam istana)



YAYASAN PENDIDIKAN KRISTEN (YAPENDIK) GPIB BOGOR
PAUD "TUNAS ZEBATH"



PPDB

Penerimaan Peserta Didik Baru
Tahun Pelajaran 2025/2026

- ▶ PEMBELAJARAN
TEMATIK
- ▶ PEMBANGUNAN
KARAKTER
KRISTIANI
- ▶ ACTIVE
LEARNING



**Daftarkan Segera !!
Putra/Putri Anda**

**TEMPAT
TERBATAS**



Informasi Lebih Lanjut
silahkan hubungi:

☎ 0812 9971 7125
✉ tunaszebaoth@gmail.com



**Syarat
Penerimaan
Anak Asuh**

Panti Asuhan

BINA HARAPAN

The Love of Christ Cultivates Hope



1. Anak maksimal usia 10 Thn
2. Anak yatim, anak piatu atau anak yatim piatu
3. Anak yang masih memiliki orang tua namun mengalami kesulitan finansial.
4. Anak yang masih memiliki orang tua namun tidak memiliki tempat tinggal yang layak.

- 
5. Anak dalam kondisi sehat jasmani dan rohani. Dilengkapi dengan surat keterangan dan rontgen dari dokter.
 6. Anak asuh wajib disponsori oleh Majelis atau pejabat gereja tempatnya berasal untuk keperluan verifikasi bahwa anak tersebut memang layak dibantu.

- 
7. Bersedia mengikuti aturan dan sistem pendidikan yang berlaku di Panti yang berazaskan iman kristiani.



Kepala Rumah Tangga
Panti Asuhan Bina Harapan
(Sofia Risakotta)



Panti Asuhan
Bina Harapan

Jln. Jend. Sudirman
No. 87, Bogor



Telp. PABH : (0251) 8324387
Sofia R : 0852 1953 7668
Cynthia W : 0812 1996 8800

PANTI WREDHA HANNA



PELAYANAN

Pemeriksaan kesehatan

Ibadah Hari Minggu

Ibadah Harian

Menerima kunjungan
dari keluarga maupun
masyarakat

Kegiatan kebersamaan

KONTAK

Pdt Sherlie Petonengan
(0812-9514-8458)

Jl Sekip-Gg. Gedong 7/10 Lawanggantung Bogor
0251-8317419

QR BARCODE REKUNING GPIB "ZEBAOOTH" BOGOR



Persembahan Jemaat Non KWJ

QRIS Barcode pada awalnya dibuat untuk mempermudah jemaat melakukan transaksi ke rekening-rekening Majelis Jemaat GPIB Zebaooth Bogor. Namun demikian laporan QRIS dari pihak bank tidak detail dengan nama jemaat, sedangkan kesesuaian data sangat diperlukan bagi jemaat yang memberikan donasi/persembahan. Untuk itu jemaat yang menyetorkan dana KEDUKAAN & OTA serta donasi SATGAS COVID & CRISIS CENTER selanjutnya disarankan melalui transfer M-banking; ATM atau manual ke nomor rekening sesuai peruntukan dana, dan mencantumkan keterangannya.

Jemaat dimohon untuk mengirimkan bukti transfer ke no. WA 0838-0867-0323 agar dapat dilakukan pengecekan silang dengan rekening koran. Terimakasih.

Nomor WA Kantor Majelis untuk Konfirmasi Keuangan: 0838 0867 0323

Aksi Rp 2.000

Mohon partisipasi & dukungan jemaat dalam Amplop Aksi Rp 2000/hari yang akan dipergunakan guna mendukung pembangunan, pemeliharaan, dan perawatan aset Gereja. Terimakasih atas partisipasi dan dukungan Jemaat terkasih.



**INFORMASI KEUANGAN KAS JEMAAT
GPIB ZEBAOOTH BOGOR**

**RINCIAN PENERIMAAN DAN PENGELUARAN
BULAN : MEI (TGL.01-05) 2025**

PENERIMAAN > Jumlah : Rp.199.826.309,-

PERSEMBAHAN [KOLEKTE]

• PERSEMBAHAN IBADAH

MINGGU (Rp.34.405.500,-)

- kol.IHM bl.Apr'25 dari 17.022	Rp.	180.000
- IHM tgl.27/04-25 Dramaga	Rp.	1.366.500
- IHM tgl.06/04-25 Cigudeg	Rp.	150.000
- IHM tgl.13/04-25 Toge	Rp.	60.000
- IHM tgl.13/04-25 Kebun Kelapa	Rp.	40.000
- IHM tgl.13/04-25 Tarisi	Rp.	40.000
- IHM tgl.27/04-25 Toge	Rp.	66.000
- IHM tgl.27/04-25 Kebun Kelapa	Rp.	30.000
- IHM tgl.27/04-25 Tarisi	Rp.	40.000
- IHM tgl.04/05-25 Bethel-06	Rp.	1.404.000
- IHM tgl.04/05-25 Zebaoth-06	Rp.	4.930.000
- IHM tgl.04/05-25 Kapel-08	Rp.	1.530.000
- IHM tgl.04/05-25 Bethel-09	Rp.	1.409.000
- IHM tgl.04/05-25 PWH	Rp.	1.356.000
- IHM tgl.04/05-25 Zebaoth-09	Rp.	12.301.000
- IHM tgl.04/05-25 Zebaoth-17	Rp.	7.257.000
- IHM tgl.04/05-25 Kapel-17	Rp.	1.136.000
- IHM tgl.04/05-25, 06.049 [BNI 04/05 08:50] Victor PH. Nikijuluw	Rp.	100.000
- IHM tgl.04/05-25, 20.082 [BNI 04/05 10:56] Alice Salendu	Rp.	100.000
- IHM tgl.04/05-25 [BNI 04/05 11:13] Fliptech	Rp.	20.000
- IHM tgl.04/05-25, 24.019 [BNI 04/05 19:47] Yuni Nuswandari	Rp.	50.000
- IHM tgl.04/05-25, 17.025 [Mandiri 04/05 06:52] Hermanus P	Rp.	50.000
- IHM tgl.04/05-25 pkl.06.00, 26.036 [Mandiri 04/05 07:17] Bona S. Pella	Rp.	110.000
- IHM tgl.04/05-25, 26.020 [Mandiri 04/05 07:40] Dedy Mulyana	Rp.	25.000
- IHM tgl.04/05-25, 25.149 [Mandiri 04/05 10:17] Jimmy H. Sitindaon	Rp.	50.000
- IHM tgl.04/05-25 [Mandiri 04/05 10:17] Joseph M. Fabinus H	Rp.	100.000

- IHM tgl.04/05-25 [Mandiri 04/05 10:17] Brigitha M . Leatemia	Rp.	50.000
- IHM tgl.04/05-25, 06..049 [Mandiri 04/05 10:18] Agatha C. Leatemia	Rp.	50.000
- IHM tgl.04/05-25, 14.013 [Mandiri 04/05 10:21] Endang M	Rp.	40.000
- IHM tgl.04/05-25 dari 08.018 [Mandiri 04/05 17:29] Thelma J. Amelia	Rp.	150.000
- IHM tgl.04/05-25, 10.015 [Mandiri 04/05 17:44] Budi Setiawan	Rp.	50.000
- IHM tgl.04/05-25 [Mandiri 05/05 01:41] Christian P.M. Sitorus	Rp.	30.000
- IHM tgl.04/05-25, 24.007 [Mandiri 05/05 09:44] Lody J. Corputty	Rp.	85.000
- IHM tgl.04/05-25 dari Jimmy K.M. Masinambow [Mandiri 05/05 14:13] MTI	Rp.	50.000

• PELAYANAN SAKRAMEN

PERJAMUAN KUDUS (Rp.235.000,-)

- amp syukur perj. Kudus Ib.Jumat Agung tgl.18/04-25 Cigudeg [26amplop]	Rp.	205.000
- pers syukur Perj. Kudus dari 17.022	Rp.	30.000

• PEMBERKATAN&PENEGUHAN

PERKAWINAN (Rp.4.613.000,-)

- kol. Ib. Perkawinan tgl.03/05/25 Zebaoth-11.00	Rp.	2.058.000
- amp syukur Ib. Perkawinan tgl.03/05/25 Zebaoth-11.00	Rp.	1.920.000
- kol.persiapan perkawinan Chrstyo&Michelle tgl.29/04-25	Rp.	635.000

• PERSEMBAHAN IBADAH PELKAT (Rp. 2.460.000,-)

IHMPA

- IHMPA tgl.04/05-25 [BNI 04/05 15:43] Fliptech	Rp.	1.122.000
---	-----	-----------

IHMPT

- IHMPT Gab tgl.04/05-25 Rp. 783.000
 [Mandiri 04/05 10:18] Allan P. Passoe

PKP

- kol.lb.PKP s.18 tgl.12/04-25 di Rp. 150.000
 Ibu Leny Salakay
 - kol.lb.PKP s.17 tgl.26/04-25 di Rp. 120.000
 Ibu Frieda Manikoe [Mandiri 02/02 20:03] Listianah

PKB

- PKB s.5 tgl.26/04-25 di Bpk. Rp. 285.000
 Victor T [BNI 01/05 10:38] A. Ginting

PERSEMBAHAN GEREJAWI&NONGEREJAWI

• RANGKAIAN PASKAH 2025-2026 (Rp.1.852.000,-)

- kol.lb. Paskah s.3 tgl.01/05-25 Rp. 775.000
 di Wisma LOA T65
 - Ibadah Jumat Agung tgl.18/04-25 Cigudeg Rp. 215.000
 - Kotak Paskah bl.Apr'25 Rp. 62.000
 Cigudeg
 - donasi publikasi&dokumentasi Rp. 800.000
 rangkaian Paskah

PERSEMBAHAN IBADAH LAINNYA

• IBADAH KELUARGA (Rp.1.508.000,-)

- I.Kel s.30 tgl.23/04-25 Kel. Rp. 108.000
 Mastiur Tambunan
 - I.Kel s.3 tgl.03/05-25 Kel.Dicky Rp. 370.000
 Dewatara
 - I.Kel s.26 tgl.30/04/25 Kel.Max Rp. 430.000
 A. Lombone
 - I.Kel s.18 tgl.30/04-25 Kel.W.R. Rp. 400.000
 Supratman
 - I.Kel s.25 tgl.30/04/25 Kel.Adi Rp. 200.000
 Prandaka

• IBADAH PENGUCAPAN SYUKUR (Rp.831.000,-)

- I.Pes s.15+16 tgl.26/04-25 Kel. Rp. 100.000
 Ricky Wowor
 - I.Pes s.31 tgl.01/05-25 Kel.Oma Rp. 251.000
 Tilly M.P
 - I.Pes s.1 tgl.03/05-25 Rp. 150.000
 Kel.Donny Ndamanu
 - I.Pes s.22 tgl.03/05-25 di Ibu Rp. 330.000
 Tien Tatilu

• DIAKONIA SOSIAL (Rp.2.000.000,-)

- 05.079 bl.Mei'25 [Mandiri 03/05 Rp. 2.000.000
 07:46] Djoni S. Sumangkut

• KATEKISASI (Rp.350.000,-)

- pers syukur pendaftaran Rp. 200.000
 pelayanan katekisasi reguler an. Abigail S. Latiminasse
 - persembahan syukur Rp. 150.000
 pendaftaran pelyanan katekisasi an. Sunrise S. Pansing

PERSEMBAHAN

• PERPULUHAN (Rp.35.891.880,-)

- 15.010 bl.Mar-Agu'25 Rp. 300.000
 - 15.021 bl.Jan-Mei'25 Rp. 100.000
 - 15.015 bl.Mar-Apr'25 Rp. 50.000
 - 15.030 bl.Apr'25 Rp. 100.000
 - 05.016 bl.Mei'25 Rp. 50.000
 - 20.058 bl.Apr'25 Rp. 50.000
 - 20.109 bl.Apr'25 Rp. 25.000
 - 17.022 bl.Apr'25 Rp. 35.000
 - 30.025 bl.Apr-Jun'25 Rp. 150.000
 - 01.054 bl.Nop-Des'25 Rp. 20.000
 - 31.071 bl.Mei'25 Rp. 150.000
 - 21.172 bl.Feb-Mei'25 Rp. 390.000
 - 22.095 bl.Mei'25 Rp. 400.000
 - 21.085 bl.Mei'25 Rp. 60.000
 - 21.162 bl.Mar-Apr'25 Rp. 1.000.000
 - 17.031 bl.Mei'25 Rp. 4.000.000
 - 12.021 bl.Mei'25 Rp. 100.000
 - 21.199 bl.Mei'25 Rp. 800.000
 - 21.200 bl.Mei'25 Rp. 400.000
 - 15.003 bl.Mei'25 Rp. 100.000
 - 15.056 bl.Mei'25 Rp. 300.000
 - 14.014 bl.Apr'25 Rp. 100.000
 - P10 NN IHM tgl.04/05-25 PWH Rp. 250.000
 tgl.04/05-25 PWH
 - P10 Opa Goly/Oma Nilah Rp. 650.000
 bl.Mei'25 IHM tgl.04/05-25 PWH tgl.04/05-25 PWH
 - P10 untuk Pantii IHM tgl.04/05-25 PWH Rp. 25.000
 - P10 Kel.Donalduktolseja s.11 Rp. 100.000
 IHM tgl.04/05-25 Zebaoth-09
 - P10 NN IHM tgl.04/05-25 PWH Rp. 150.000
 tgl.04/05-25 Zebaoth-09
 - P10 05.039 bl.Apr'25 [BNI Rp. 600.000
 01/05 10:07] Elizka H.Nadahawini Norimarna

- P10 25.164 [BNI 04/05 10:43] Danniel Christian	Rp.	822.600	• SYUKUR BULANAN (Rp.6.707.500,-)	- 20.086 bl.Apr'25	Rp.	120.000
- P10 19.039 bl.Mei'25 [Mandiri 01/05 07:52] Atmb	Rp.	3.200.000		- 15.021 bl.Jan-Mei'25	Rp.	50.000
- P10 26.102 bl. Mei'25 [Mandiri 01/05 08:58] I Dewa G.R.A.A	Rp.	119.280		- 15.015 bl.Mar-Apr'25	Rp.	50.000
- P10 26.020 bl.Mei'25 [Mandiri 01/05 10:50] Dedy Mulyana	Rp.	150.000		- 15.030 bl.Apr'25	Rp.	50.000
- P10 24.007 [Mandiri 01/05 11:17] Lody Junio Corputty	Rp.	200.000		- 15.030 bl.Apr'25 [lain-lain]	Rp.	50.000
- P10 26.123 [Mandiri 01/05 17:51] Donald P	Rp.	1.000.000		- 05.016 bl.Mei'25	Rp.	50.000
- P10 06.061 bl.Mei'25 [Mandiri 02/05 08:17] Lisa P.K	Rp.	600.000		- 05.016 bl.Mei'25 [lain-lain]	Rp.	35.000
- P10 05.079 bl.Mei'25 [Mandiri 03/05 07:45] Djoni S. Sumangkut	Rp.	8.000.000		- 20.058 bl.Apr'25	Rp.	70.000
- P10 26.090 bl.Mei'25 [Mandiri 03/05 09:03] Arthaulu S	Rp.	500.000		- 20.109 bl.Apr'25	Rp.	25.000
- P10 [Mandiri 04/05 07:15] Edison Bonar Tua	Rp.	200.000		- 17.022 bl.Apr'25	Rp.	50.000
- P10 25.149 [Mandiri 04/05 10:15] Prima P.Y. Pangemanan	Rp.	150.000		- 12.046 bl.Jan-Des'25 [lain-lain]	Rp.	7.500
- P10 31.073 [Mandiri 04/05 15:47] Margareth Kristanti	Rp.	195.000		- 30.025 bl.Apr-Jun'25	Rp.	150.000
- P10 Leonard Kawun s.17 [Mandiri 04/05 22:24] Monica T.S	Rp.	4.900.000		- 30.026 bl.Jan-Apr'25	Rp.	75.000
- P10 26.076 [Mandiri 05/05 04:25] Pensi Sebayang	Rp.	100.000		- 30.017 bl.Apr'25	Rp.	100.000
- P10 05.036 [Mandiri 05/05 10:22]	Rp.	3.200.000		- 10.060 bl.Mei'25	Rp.	500.000
- P10 23.020 [Mandiri 05/05 11:30] Roy E. M. Sinjal	Rp.	900.000		- 10.060 bl.Mei'25 [lain-lain]	Rp.	100.000
- P10 25.088 [Mandiri 05/05 20:47] Adi K.Prandaka	Rp.	2.000.000		- 31.071 bl.Mei'25	Rp.	50.000
- 15.077 bl.Mar-Apr'25	Rp.	100.000		- 19.078 bl.Mei'25	Rp.	100.000
• PERSEMBAHAN SYUKUR PASKAH (Rp.10.000,-)				- 08.066 bl.Mei'25	Rp.	100.000
- pers syukur Paskah dari NN IHM tgl.04/05-25 PWH	Rp.	10.000		- 22.095 bl.Mei'25	Rp.	350.000
• PERSEMBAHAN SYUKUR NON PSB (Rp.10.581.922,-)				- 21.085 bl.Mei'25	Rp.	25.000
- pers syukur dari Bpk. Houldest Silalahi s.31	Rp.	100.000		- 17.031 bl.Mei'25	Rp.	250.000
- pers syukur jemaat s.04.020	Rp.	50.000		- 15.003 bl.Mei'25	Rp.	100.000
- NN [Mandiri 02/05 12:07] Fliptech	Rp.	200.000		- 08.086 bl.Mei'25	Rp.	100.000
- NN [Mandiri 02/05 12:25] Atmb	Rp.	2.000.000		- 15.056 bl.Mei'25	Rp.	100.000
- QR PERSEMBAHANZEBAOTH [Mandiri 05/05 14:13] MTI	Rp.	7.031.922		- 14.014 bl.Apr'25	Rp.	100.000
- NN [Mandiri 05/05 21:03] Prma	Rp.	1.200.000		- 06.111 [BNI 01/05 11:03] Oktinardo Kansil	Rp.	650.000
				- 06.049 bl.Mei'25 [BNI 01/05 19:38] Dewi Budiastuti	Rp.	3.000.000
				- 03.108 [BNI 05/05 18:01] Orlando Ch. B.T	Rp.	150.000
				- 13.071 bl.Mei'25 [Mandiri 02/05 10:00]	Rp.	150.000
				• BID.II : PENGGALANGAN OTA (Rp.400.000)		
				- ota-23.054 bl.Mei'25 [Mandiri- ota 01/05 07:22] Atmb	Rp.	200.000
				- OTA-05.076 [Mandiri-ota 02/05 21:22] Ida Sundari	Rp.	200.000
				• BID.II : DANA LAZARUS/KEDUKAAN (Rp.5.015.000,-)		
				- 15.024 bl.Jan-Mar'25	Rp.	45.000
				- 15.027 bl.Jan-Mar'25	Rp.	75.000
				- 25.101 bl.Jun-Des'25	Rp.	210.000
				- 20.086 bl.Apr'25	Rp.	30.000
				- 15.010 bl.Mar-Apr'25	Rp.	50.000
				- 15.021 bl.Mar-Apr'25	Rp.	30.000

Warta Keu-4

- 15.015 bl.Mar-Apr'25	Rp.	37.500
- 22.048 bl.Jan-Des'25	Rp.	240.000
- 05.016 bl.Mei-Jul'25	Rp.	45.000
- 20.058 bl.Apr'25	Rp.	15.000
- 20.109 bl.Apr'25	Rp.	15.000
- 17.022 bl.Apr'25	Rp.	30.000
- 12.046 bl.Jan-Des'25	Rp.	82.500
- 02.125 bl.Jan-Apr'24 [Ruth Stefany]	Rp.	40.000
- 02.125 bl.Mei-Des'24 [Ruth Stefany]	Rp.	40.000
- 02.125 bl.Jan-Mar'25 [Ruth Stefany]	Rp.	15.000
- 02.125 bl.Apr-Des'25 [Ruth Stefany]	Rp.	67.500
- 30.025 bl.Jul-Okt'25	Rp.	90.000
- 30.034 bl.Agu-Des'24	Rp.	50.000
- 30.041 bl.Mei-Jun'25	Rp.	45.000
- kekurangan 30.041 bl.Apr'25	Rp.	7.500
- 30.008 bl.Nop-Des'25	Rp.	75.000
- 30.026 bl.Jan-Mar'25	Rp.	75.000
- 30.026 bl.Apr-Des'25	Rp.	150.000
- 30.017 bl.Apr-Mei'25	Rp.	75.000
- 02.045 bl.Mei-Des'25	Rp.	60.000
- 19.067 bl.Jan-Mar'25	Rp.	45.000
- 19.067 bl.Mei-Des'25	Rp.	202.500
- 01.054 bl.Apr-Jun'25	Rp.	90.000
- 29.027 bl.Apr'25	Rp.	25.000
- 29.032 bl.Mei-Jun'25	Rp.	60.000
- 29.073 bl.Apr'25	Rp.	37.500
- 29.101 bl.Mei'25	Rp.	30.000
- 29.119 bl.Feb'25	Rp.	25.000
- 31.071 bl.Mei'25	Rp.	30.000
- 19.078 bl.Mei-Des'25	Rp.	120.000
- 21.085 bl.Mei'25	Rp.	15.000
- 06.065 bl.Jan-Des'25	Rp.	330.000
- 21.038 bl.Jan-Mar'25	Rp.	105.000
- 12.081 bl.Mei'25	Rp.	10.000
- 12.021 bl.Mei'25	Rp.	20.000
- 08.086 bl.Mei'25	Rp.	30.000
- 06.080 bl.Jun-Jul'25 [Mandiri-dk 01/05 07:32] Andita Ariana	Rp.	50.000
- 26.102 bl.Mei'25 [Mandiri-dk 01/05 08:59] I Dewa G. R. A. A	Rp.	30.000
- NN [Mandiri-dk 01/05 09:58] Dessy E. Chrisnawati	Rp.	1.000.000
- 25.077 bl.Jan-Des'25 [Mandiri-dk 04/05 13:50] Femi A. Tumimbang	Rp.	495.000
- 08.026 [Mandiri-dk 05/05 01:51] Johana Caroline	Rp.	270.000
- NN [Mandiri-dk 05/05 20:10]	Rp.	300.000

BIDANG V

• BUNGA BANK (Rp.93.484-)

- Bunga [BJB 30/04] Rp. 93.484

• SALDO DANA RUTIN (Rp.3.465.000-)

- pengembalian rep PF I.Kel s.3 tgl.03/05-25 di Kel. Dicky Dewatara;Dkn. Kardinal	Rp.	100.000
- pengembalian Rep PF IHM 4/5/25 BTL-06; Pnt.Vira F. Sinyal	Rp.	150.000
- Pengembalian trnsp mjls IHM 4/5/25 BTL-06; Pnt.Alex K.	Rp.	15.000
- Pengembalian trnsp mjls IHM 4/5/25 KPL-08; Dkn.Rusnani T.	Rp.	15.000
- Pengembalian trnsp mjls IHM 4/5/25 BTL-09; Pnt.Medi W.	Rp.	15.000
- Pengembalian trnsp mjls IHM 4/5/25 BTL-09; Dkn.Lia S.	Rp.	15.000
- Pengembalian trnsp mjls IHM 4/5/25 PWH-09; Dkn.Ida S.	Rp.	15.000
- Pengembalian trnsp mjls IHM 4/5/25 PWH-09; Dkn.Nancy C.W.	Rp.	15.000
- Pengembalian trnsp mjls IHM 4/5/25 ZB-09; Pnt.David P.	Rp.	15.000
- Pengembalian trnsp mjls IHM 4/5/25 ZB-09; Dkn.Kardinal D. R.	Rp.	15.000
- Pengembalian trnsp mjls IHM 4/5/25 ZB-09; Dkn.Marlina L.	Rp.	15.000
- Pengembalian trnsp mjls IHM 4/5/25 ZB-09; Dkn.Rosa S.	Rp.	15.000
- Pengembalian trnsp mjls IHM 4/5/25 ZB-09; Dkn.Simon S.	Rp.	15.000
- Pengembalian Rep PF I.Kel subsektor tgl.26/4/25 di kel.Iskandar; Dkn.Kardinal D.R.	Rp.	100.000
- Pengembalian trnsp organis IHM 04/5/25 ZB-17; Santos	Rp.	100.000
- Pengembalian trnsp mjls IHM 4/5/25 ZB-17;Dkn.Djhonner P	Rp.	15.000
- Pengembalian trnsp mjls IHM 4/5/25 ZB-17;Pnt.Imelda J	Rp.	15.000
- Pengembalian trnsp mjls IHM 4/5/25 ZB-17;Pnt.Jannes M	Rp.	15.000
- Pengembalian trnsp mjls IHM 4/5/25 Kapel-17;Pnt.P. Pandiangan	Rp.	15.000
- Pengembalian trnsp mjls IHM 4/5/25 Kapel-17;Pnt.Aneke Sompotan	Rp.	15.000

- Kelebihan dana transp pelkat PA bl. Apr'25 [BNI 02/05 13:35] Fliptech Rp. 2.775.000

NON-RUTIN

• BID.IV : PELEMBAGAAN BAJEM PTH (Rp.32.966.000,-)

- pelembagaan Bajem PTH, 25.016 [BJB 21/04] Christian Rahardi Rp. 5.000.000

- penerimaan tgl.18/04-25 [BJB 21/04] Rut L. Rohyati Rp. 3.714.000

- penerimaan tgl.20/04-25 [BJB 21/04] Rut L. Rohyati Rp. 1.817.000

- dana rutin bl.Okt-Des'25 dari Zebaoth [BJB 24/04] Rut L. Rohyati Rp. 9.000.000

- pelembagaan Bajem PTH, 25.016 [BJB 28/04] Femi A. Tumimbang Rp. 7.500.000

- penerimaan tgl.06/04-25 [BJB 29/04] Rut L. Rohyati Rp. 2.963.000

- penerimaan tgl.13/04-25 [BJB 29/04] Rut L. Rohyati Rp. 2.972.000

• BID.V : TANDA KASIH PENDETA (Rp.100.023,-)

- Tali kasih Pdt. Esthethiana [BNI-peg 03/05 12:03] Fridolin Yps Rp. 100.023

• BID.V : PEMANFAATAN ASET GEREJA (Rp.1.500.000,-)

- pelunasan biaya penggunaan fasilitas Gereja GPIB Zebaoth Bogor utk Kumpul bersama keluarga mempelai sarapan kel.Rinaka Gustavano & Cynthia Manuring tgl.24/5/25 [Fee GSG2 lt.1 utk perkawinan+ catering+dekorasi/kebersihan [TF Mandiri Opr tgl.02/5/25 pkl.10:24] - Rp. 1.500.000

• BID.V: PENGGALANGAN DANA A.2000 (Rp.4.451.000,-)

- A2000 IHM tgl.04/05-25 Bethel-06 Rp. 503.000

- A2000 IHM tgl.04/05-25 Zebaoth-06 Rp. 779.000

- A2000 IHM tgl.04/05-25 Kapel-08 Rp. 20.000

- A2000 IHM tgl.04/05-25 Bethel-09 Rp. 554.000

- A2000 IHM tgl.04/05-25 Zebaoth-09 Rp. 2.392.000

- A2000 IHM tgl.04/05-25 Zebaoth-17 Rp. 88.000

- A2000 tgl.04/05-25 Kapel-17 Rp. 95.000

- A2000 dari Jimmy K.M. Masinambow [Mandiri 05/05 14:13] MTI Rp. 20.000

• BID.V: PENGGALANGAN DANA (Rp.200.000,-)

- 1tiket konser paskah an. Waldemir E. Tampubolon [BNI-peg 05/05 15:45] Rp. 200.000

• BID.V: PENERIMAAN SUMBANGAN (Rp.50.000.000,-)

- Hibah Kemenag utk GRA [BNI-peg 02/05 13:00] Rp. 50.000.000

PROYEK

• BID.V: RENOVASI GEDUNG GEREJA MULTI YEARS (Rp.190.000,-)

- janji iman konservasi dari Bpk. Tommy s.18 [tahap1] Rp. 20.000

- janji iman konservasi, 02.075 [Mandiri-ota 02/05 12:20] Rp. 100.000

- kotak konservasi, 02.099 [Mandiri-ksv 04/05 09:55] Lidiya Tiatira Rp. 20.000

- kotak konservasi [Mandiri-ksv 04/05 10:22] Jimmy K.M. Masinambow Rp. 50.000

PENGELUARAN > Jumlah : Rp.107.856.011,-

RUTIN OPERASIONAL**• BIDANG I :****REPRESENTASI&TUGAS
(Rp.150.000,-)**

- Rep PF Persiapan PA/PT Rp. 150.000
tgl.2/5/25; pnt.Ernawati Sitorus

**• BIDANG V : PENUNJANG &
LAINNYA (Rp.43.697,-)**

- Biaya administrasi[BJB 24/04] Rp. 25.000
- Pajak [BJB 30/04] Rp. 18.697

**• BIDANG V : PERLENGKAPAN &
ATK (Rp.994.700,-)**

- lpj-pk-RT&ATK Rp. 610.000
[gula+amplop+mickabel+kamper+m
eja utk sound system];[Amp MPT
KY 104-70/50 box Rp.575,000,
Gunt "KK"/1 pcs Rp.9,500, Gunt
"JK" SC838SG/1 pcs Rp.10,500,
Gunt Sister GND KA-838/1 pcs
Rp.10,000, D/T JK BR 12 MM/2 pcs
Rp.5,000]
- lpj-pk-stok RT&ATK Rp. 384.700
[gula+amplop+mickabel+kamper+m
eja utk sound system];[gula 10kg
rp.175.000;kamper
swallow;isi5/5+isi3/4+tasgoreen/1
rp.209.700]

**• BIDANG V : GAJI & TUNJANGAN
(Rp.14.670.000,-)**

- Lembur Pegawai Organik Rp. 2.340.000
- Lembur Pegawai Lokal Rp. 1.460.000
- U.Makan & U.Transportasi Pegawai Rp. 3.230.000
(Organik & Lokal)
- U.Makan & U.Transportasi Pegawai Rp. 7.480.000
(Satpam)
- lembur kry outsourcing Rp. 160.000
[bpk.Nurman] tgl.26,27/4/25

RUTIN PELAYANAN**• BIDANG I : TEOLOGI
(Rp.83.536.014,-)**

- rep PF IHM tgl.27/04/25 Rp. 200.000
Dramaga;pnt.Danny Boy
- Transp ptgs IHM tgl.27/04/25 Rp. 225.000
Dramaga

- Koster [Dramaga] IHM tgl.27/04/25 Rp. 95.000
Dramaga
- Biaya angkut soundsystem IHM Rp. 200.000
tgl.27/04/25 Dramaga
- Biaya u.bersih ruangan IHM Rp. 145.000
tgl.27/04/25 Dramaga
- Biaya keamanan [satpam 1.org] Rp. 50.000
IHM tgl.27/04/25 Dramaga
- Biaya u.sapu jalan IHM tgl.27/04/25 Rp. 40.000
Dramaga
- Biaya IT IHM tgl.27/04/25 Dramaga Rp. 50.000
- Rep PF IHM tgl.04/05/25 Zebaoth - Rp. 400.000
06.00; Pdt.Em.Omiek Kaharudin
- Rep PF IHM [Corak Muda] Rp. 600.000
tgl.04/05/25 Zebaoth - 17.00;
Pdt.Toosye Hatumessen-Tapilatu
- Rep PF IHM tgl.04/05/25 Bethel - Rp. 150.000
06.00; Pnt.Vira F. Sinyal
- Rep PF IHM tgl.04/05/25 Bethel - Rp. 400.000
09.00; Pdt.Em.Sian Lumentut
- Rep PF IHM tgl.04/05/25 Kapel - Rp. 1.000.000
08.00; Pdt.Em.Charles Timbuleng
- Rep PF IHM tgl.04/05/25 Kapel - Rp. 400.000
17.00; Pdt.Sherlie Petonengan
- Rep PF IHM tgl.04/05/25 PWH - Rp. 150.000
09.00; Pnt.Marensi Dompas
- Transp petugas IHM tgl.04/05/25 Rp. 485.000
Zebaoth - 06.00
- Transp petugas IHM tgl.04/05/25 Rp. 590.000
Zebaoth - 09.00
- Transp petugas IHM [Corak Muda] Rp. 620.000
tgl.04/05/25 Zebaoth - 17.00
- Transp petugas IHM tgl.04/05/25 Rp. 275.000
Bethel - 06.00
- Transp petugas IHM tgl.04/05/25 Rp. 320.000
Bethel - 09.00
- Transp petugas IHM tgl.04/05/25 Rp. 270.000
Kapel - 08.00
- Transp petugas IHM tgl.04/05/25 Rp. 240.000
Kapel - 17.00
- Transp petugas IHM tgl.04/05/25 Rp. 240.000
PWH - 09.00
- Transport petugas Ibadah Rp. 480.000
Perkawinan tgl.03/05-25 di Zebaoth
pkl.11.00 WIB
- [konsumsi rabu Abu; roti michelle Rp. 7.004.502
rp.6.176.000;the&kopi
rp.520.000;kantin garasi
rp.88.000;kopi capucino
rp.15.000;4kopi kapal api

Warta Keu-8

HUT rp.527.630;perlengkapan
rp.90.000]

• **BIDANG V : PEG (Rp.3.339.500,-)**

- Ipij-pk-stok bensin 3.mobil Rp. 1.450.000
[APV+VELOZ+RUSH]tgl.18-24/4/25;[Veloz tgl.27/04 rp.200.000;Veloz tgl.30/04 rp.200.000;Rush tgl.29/04 rp.250.000;Rush tgl.27/04 rp.200.000;APV tgl.30/04 rp.218.000;APV tgl.26/04 rp.382.000]
- Ipij-pk-stok RT&ATK Rp. 670.500
[gula+amplop+mickabel+kamper+m eja utk sound system];[meja susun/1 pcs Rp.180rb; mic kabel betha 58LC/SK-Beta58/Beta-5B/BT58LC/BT-58 SK/ Mic BETA 58 Sk/Mic BT58 LC - 2 pcs Rp.490,500]
- Stok solar bl.Mei'25 Rp. 500.000
- Biaya parkir dll tgl.03 s/d 09 Mei'25 [agus] Rp. 20.000
- Kekurangan biaya parkir dll tgl.19 s/d 25 Apr'25 [agus] Rp. 12.000
- Toll/6032982841024902 [agus] Rp. 74.000
tgl.20/4/25 dipakai pdt.margie ke GPIB Gloria+tgl.24/4/25 antar pdt.Margie ke MS GPIB Jkt
- Toll/6032982841024902 [agus] Rp. 214.000
tgl.27/4/25 antar rombongan PHMJ utk lb. Utus Sambut di GPIB Abraham Serang
- Toll/6032982841024902 [agus] Rp. 69.000
tgl.28/4/25+parkir;antar pendeta2 emeritus ke GPIB Trinitas
- Biaya parkir dll tgl.03 s/d 09 Mei'25 [albert] Rp. 20.000
- Kekurangan biaya parkir dll tgl.19 s/d 25 Apr'25 [albert] Rp. 8.000
- toll/6032986089144504 [albert] Rp. 220.000
tgl.27/4; antar rombongan PHMJ ke Ibadah Utus Sambut pdt.Estethiana di GPIB Abraham, Serang
- toll/6032986089144504 [albert] Rp. 37.000
tgl.29/4; antar KMJ ke Rawangun, Jkt

- biaya angkut sampah gereja Bethel Rp. 25.000
minggu ke-1 bl.Mei'25
- Biaya administrasi utk pengurusan Rp. 20.000
surat domisili GPIB Zebaoth Bgr ke Kelurahan Paledang

• **BIDANG VI : INFORKOM (Rp.784.000,-)**

- u.saku utk supir an.Albert F.L Rp. 100.000
tgl.18/4/25 [hari libur ybs] untuk mengantar pdt.Jery Tupamahu - PF Ibadah Jmt Agung di Dramaga & Zebaoth pkl.17.00
- u.saku utk supir an.Albert F.L. Rp. 200.000
tgl.20/4/25 [hari kerja ybs] utk mengantar pdt Esthethiana-PF Ib. Paskah Subuh Zebaoth pkl.04.00&Paskah Bajem PTH di Puncak
- u.saku utk supir an.Albert Rp. 100.000
F.L.tgl.21/4/25 [hari libur ybs] utk mengantar pdt. Margie-PF Ib. Pengelepasan/Pemakaman s.6 di TPU Cipaku Lama
- U.tgs Pnt.Ernawati S. tgl.23-25/4/25 Rp. 150.000
utk mengikuti bimbingan teknis pentingnya menjaga kesehatan Reproduksi bagi remaja/pemuda Kristen di Hotel Mirah, Bogor
- Biaya tenaga bantuan pengganti supir [chris] tgl.23/4/25 utk mengantar pdt.Jery T. - PF I.Kel subsektor 8 Rp. 100.000
- snack PF Zeb-06,09,17+Kapel-08 Rp. 56.000
IHM tgl.4/5/25; r.keju konde/4 pcs
- buah tangan PF tamu ZB-17&KPL- Rp. 78.000
08 IHM tgl.4/5/25; lbs original keju/2 pcs, tas spunbond lbs/2 pcs

NON-RUTIN

• **BIDANG V : PEG (Rp.4.338.100,-)**

- kekurangan dana konser paskah Rp. 4.338.100
tgl.12/4/25;[konsumsi rp.11.877.900;Acara rp.7.195.000; perlengkapan rp.11.290.460; total rp.30.363.360; penjualan tiket rp.26.025.300; kekurangan dana rp.4.338.060]

