



GEREJA PROTESTAN di INDONESIA bagian BARAT JEMAAT "ZEBAOTH" BOGOR

Website: <http://www.gpiENZEBAOTHBOGOR.COM>

WARTA JEMAAT

Edisi: Minggu, 30 Maret 2025

Nomor: 05 /Warjem-ZB/03/2025



Selamat Datang

Majelis Jemaat GPIB "ZEBAOTH" Bogor menyambut dengan penuh sukacita dan damai sejahtera kesediaan Bapak, Ibu, Saudara-saudari, dan anak-anak yang datang menghadap TUHAN dalam ibadah daring dan luring saat ini dan berharap Bapak, Ibu, Saudara-saudari dapat kembali bersekutu di ibadah berikutnya.

Bilamana Bapak, Ibu, Saudara-saudari ingin mendaftar sebagai warga Jemaat atau membutuhkan informasi dan bantuan pelayanan, dapat menghubungi Diaken/Penatua setempat atau dapat menghubungi Kantor Majelis Jemaat pada setiap hari dan jam kerja.

Warta jemaat digital didistribusikan melalui Koordinator Sektor masing-masing.

Selamat beribadah, berkat Tuhan melimpah atas kita.

Bacaan Alkitab hari ini:

Pagi : Mazmur 89 : 2-3

Malam : Mazmur 89 : 4-6



Minggu Prapaskah

Paskah (Portugis : Pasca) yang dikembangkan dari bahasa Latin dan Yunani adalah berasal dari kata Ibrani Pesakh, yang berarti 'lewat'. Yang lewat adalah malaikat maut, yang dilewati adalah maut sendiri (simbolnya ialah penyeberangan Laut Teberau dan Sungai Yordan). Kata Ibrani Pesakh, dalam bahasa Yunani menjadi Paskha (huruf terakhir 'kh' pindah ke tengah).

PRA PASKAH adalah persiapan sebelum paskah. Masa Pra Paskah adalah masa dimana umat mengenang dan menghayati kembali seluruh pelayanan Yesus yang penuh tantangan dan derita, yang dimulai dari Kaisarea Filipi sampai Yerusalem. Oleh karena itu, masa ini merupakan kesempatan untuk umat berpuasa, meratap, sadar diri, menyesal, dan bertobat.

TEMA GPIB TAHUN 2024-2025

Melayani dan Bersaksi secara Intergenerasional Berbasis Komunitas Digital demi Kesejahteraan Bangsa dan Keutuhan Ciptaan (Kis. 11:2-10)

Minggu Prapaskah : Gambar ikan warna putih dengan tulisan IXHTUS, warna emas di atas kain warna ungu tua; di bawah gambar tertulis 'Yesus Kristus, Anak Allah, Juruselamat' dari kata IXHTUS = YESU KRISTU, THEOS HUIOS, SOTERIA.

Arti: Tanda ini merupakan suatu sandi rahasia di kalangan orang Kristen mula-mula yang sedang mengalami penganiayaan. Pada masa penyiksaan dan penganiayaan yang hebat, orang-orang percaya tidak bisa saling menyatakan diri sebagai pengikut Yesus. Karena itu, agar mereka tetap bersatu dan saling mengenal di antara mereka sebagai pengikut Yesus, dan terlebih tetap mengakui iman bahwa Yesus Kristus adalah Anak Allah dan Juruselamat maka mereka menggambar ikan di telapak tangan masing-masing agar lebih dapat dikenal saat bertemu.



KANTOR MAJELIS JEMAAT:
Gedung Serbaguna 1 Lt. 2
Jl. Ir. H. Juanda No.3 Bogor
Telepon: 0251-8324403
Telepon/Fax: 0251-8346127
 zebaoth.bogor@yahoo.com

Pastori ZEBATH
Jl. Ir. H. Juanda No.3 Bogor
Telepon: 0251-8333122

Pastori BETHEL-1
Jl. Jend. Sudirman No. 44

Pastori BETHEL-2
Jl. Jend. Sudirman No. 44
Telepon: 0251-8339030

Panti Asuhan "BINA HARAPAN"
Jl. Jend. Sudirman No. 7
Telepon/Fax: 0251-8324397
 pabh@gpiبزebaothbogor.com

Panti Wredha "HANNA"
Jl. Sekip-Gg. Gedong 7/19
Telepon: 0251-8317419
Fax: 0251-8387419
 pwh@gpiبزebaothbogor.com

KAPEL LAWANGGINTUNG:
Jl. Lawanggintung

MOHON PERHATIAN JEMAAT:



Tidak mengaktifkan telepon genggam selama ibadah berlangsung



Menjaga suasana ibadah dengan berpakaian rapi selayaknya beribadah ke gereja.



Tidak meninggalkan tempat ibadah sebelum rangkaian ibadah selesai

POKOK DOA (30 MARET 5 APRIL 2025)

1. Gereja di Indonesia, Majelis Sinode GPIB, Musyawarah Pelayanan dan Jemaat Zebaoth Bogor.
2. Warga Jemaat yang sakit, berdukacita dan mengalami pergumulan hidup yang berat agar dikuatkan imannya dan diberikan jalan keluar.
3. Jemaat yang mengalami penambahan usia dan hari perkawinan agar diberi kekuatan, kesehatan dan kebahagiaan selama hidup.
4. Pelaksanaan Program Kerja dan Anggaran tahun 2024-2025.
5. Panitia-panitia kerja di Lingkungan GPIB "Zebaoth" Bogor.
6. Pelembagaan Bakal Jemaat Pura Tajur Halang.
7. Pengurusan sertifikat tanah Pacet, Cianjur.
8. Bangsa dan negara Indonesia dan kota Bogor.
9. Aparat TNI & Polri, khususnya yang bertugas di daerah konflik.
10. Konservasi Gedung Gereja Zebaoth Bogor.
11. PAUD Tunas Zebaoth (Proses perizinan, murid, guru, & Kepala Sekolah)

"Kekuatan doa bila sungguh-sungguh didoakan dengan iman, sangat besar kuasanya dan dahsyat jawabannya."



NOMOR REKENING MAJELIS JEMAAT (AN. MAJELIS JEMAAT GPIB ZEBATH)

1. Majelis Jemaat: Bank BNI'46 Cabang Juanda Bogor
No. Rek.: 0003886131
Bank Mandiri Cabang Juanda Bogor
No. Rek.: 133-0097065684
2. OTA: Bank Mandiri Cabang Juanda
No. Rek.: 133.00.1838.1111
3. PEG: Bank BNI'46 Cabang Juanda Bogor
No. Rek.: 0323519655
4. Kedukaan: Bank Mandiri Cabang Juanda Bogor
No. Rek.: 133-00-1246581-1
5. CRISIS CENTER: Bank Mandiri Cabang Juanda Bogor
No. Rek.: 133.00.1838.1152
6. KONSERVASI: Bank Mandiri Cabang Juanda Bogor
No. Rek.: 133.00.28922565

Himbauan kepada seluruh warga jemaat yang akan melakukan pembayaran PTB, dana OTA, sewa pemakaian GSG dan lain-lain agar mentransfer ke rekening tersebut di atas atau langsung melalui Kasir di Kantor Majelis Jemaat.

BIDANG I. TEOLOGI DAN PERSIDANGAN GEREJAWI

BAHAN IBADAH HARI MINGGU

Pembacaan Alkitab	16 MARET 2025
Tema :	"Keluarga Yang Tekun dan Setia Mengikuti Yesus"
Nas Pembimbing	Yosua 24 : 14a
Berita Anugerah	Yoel 2 : 13a
Perintah Hidup Baru	Ulangan 6 : 5-7
Pemberitaan Firman	Yohanes 16 : 1-3
Lagu Persiapan/Sambutan	KK 33 : 1, 3, 4
Lagu Sesudah Salam	KK 218 : 1, 2
Lagu Ssd Pengakuan Dosa	KK 69
Lagu Ssd Berita Anugerah	KK 96
Lagu Ssd Perintah Hidup Baru	KK 759
Lagu Sesudah Khotbah	GB 300 : 1, 2
Lagu Persembahan	GB 81 : 1, 3
Lagu Pengutusan	KJ 446 : 1, 3

DAFTAR BACAAN ALKITAB SEPEKAN

Hari / Tgl	Renungan Pagi	Renungan Malam
Mg, 30 Mar '25	Mazmur 89 : 2-3	Mazmur 89 : 4-6
Sn, 31 Mar '25	Yeremia 29 : 5-7	Yeremia 29 : 8-11
Sl, 1 Apr '25	Ulangan 20:15-18	Ulangan 20:19-20
Rb, 2 Apr '25	Matusius 6 : 25-30	Matusius 6 : 31-34
Km, 3 Apr '25	Mazmur 150:1-6	Mazmur 145:9-10
Jm, 4 Apr '25	Yoel 2 : 18-22	Yoel 2 : 23-27
Sb, 5 Apr '25	Yoel 2 : 28-29	Yoel 2 : 30-32
Mg, 6 Apr '25	Matusius 16 : 21-24	Matusius 16 : 25-28

JADWAL PRESBITER BERTUGAS - MINGGU, 30 MARET 2025 -----

MINGGU, 30 MARET 2025

Tempat	ZEBAOTH (Luring & Live Streaming)		ZEBAOTH
Waktu	06.00	09.00	17.00 - Corak Muda
PF	Pdt. Sandra R. Sormin - Sihasale (GPIB Jatipon Bekasi)	Pdt. Margie Ririhena - de Wanna	Pdt. Marthen Leiwakabessy (Ketua 1 MS GPIB)
sektor	1, 2, 4, 8, 21B	3, 4, 9, 10, 12, 13, 15/16, 31	17, 19, 20, 25
P1	Pnt. Tineke M.S.Mandang	Pnt. Japer Situmorang	Pnt. Justinus Tangkelangi
P2	Pnt. Rudolf Latuminasse	Pnt. Danny Boy Mahulete	Pnt. Betty V.Leiwakabessy
P3	Pnt. Eddy R. Maitimu	Pnt. Ellen E. Wara-Kalalo	Pnt. Betty V.Leiwakabessy/Desorah
P4	Dkn. Fransiska W.Kastanya	Dkn. Sri Ika Nova	Dkn. Perwitasari Handayani
P5	Dkn. Clif Fence Walla	Dkn. Jhon Paul David	Dkn. Elizabeth R. Ketaren
P6	Dkn. Adrian G. Lisapaly	Dkn. Lia Aleandra Silalahi	Dkn. Grace Susanti Manoppo
P7	Pnt Max Pattiwael	Pnt. Medi Waluya	Pnt. Wahyu Pujiraharjo
P8	Dkn Herland B Pangemanan	Dkn. Reliati Zebua	Dkn. Daniel M. Atihuta
P9	Pnt Andreas Sujono	Dkn. Ekmon K. Nikijuluw	Pnt J Robinson Talarima
P10		Dkn. Oudhy R. Manuputty	Dkn Robbyn Notanubun
P11		Dkn. Elizabeth Noni	Olga
P12		Pnt Decky Wermasubun	
P13		Dkn Esfia Pangaribuan	
P14		Dkn Cresnawati Limbong Bamba	
P15		Pnt IPW Agung Susila	
P.Musik/ P.Lagu/PP	Nana / Erna - Erna	Jean / Sella - PSA Talitakum	Steven,Arya,Thomas,Bram / Triyulia - Lea Latuminasse

JADWAL PRESBITER BERTUGAS - MINGGU, 30 MARET 2025 -----

MINGGU, 30 MARET 2025				
Tempat	BETHEL		KAPEL	
Waktu	06.00	09.00	08.00	17.00
PF	Pdt. Jery Tupamahu	Pdt. Em. Sian Lumentut	Pdt. Rudi Marentek	Pnt. Joe Hariono
Sektor	13, 17, 18	18, 21A, 22, 25	3, 14, 15/16, 24, 26	15/16
P1	Pnt. Anton Nomba	Pnt. Hapsari Jekti P.	Pnt. R.H. Titaheluw	Pnt. Noviana Leky
P2	Pnt. J. M. Latumahina	Pnt. Ernawati E. Sitorus	Pnt. Aneke Sompotan	Pnt. Susanti Wowor
P3	Pnt. Esther Politon	Pnt Andrienna Silalahi	Pnt. Tonny B.	
P4	Dkn. Frederik D. Lisapaly	Dkn. Yapy M. Doroh	Dkn. Wendy Kaunang	Dkn. Max Dwi Yulianto
P5	Dkn. Larisna Girsang	Dkn. J.Alexander Anakotta	Dkn. Lilis Mosiewa	Dkn. Murti Ch. Wara
P6	Pnt. Alex Kawun	Dkn. Anna M.Luntungan	Pnt. Jannes Montolalu	
P7	Dkn. Semuel R.Hetharie	Dkn. Yohana G.Makapuan	Dkn. Max Dwi Yulianto	Dkn. Sophia Lesawengen
P8		Dkn Robert Watung	Pnt Tony Ch. Passoe	
P.Musik/ P.Lagu/PP	Jack / Annie - Annie, PS PKLU	Marlin / Arry - VG S.25	Kristin / Sandy - PS Zebaoth	Santos / Nintha - VG Glorify

MINGGU, 30 MARET 2025				
Tempat	PWH	BAJEM PTH	DRAMAGA	CIGUDEG
Waktu	09.00	07.00	09.00	09.00
PF	Pnt. Mona Elga Kailola	Pnt. Grace Gala - Hollo	Pnt. Mona Shera Magda	setempat
Sektor	26	Bajem PTH	27	
P1	Pnt. Christian D. Wangkay	Pnt. Godfried Siringoringo	Pnt. Paulina Luhukay	
P2	Pnt. Imelda Josefina	Pnt. Tonnis Limbong	Pnt. Sonti Br.Pangaribuan	
P3		Pnt. Frans S. Salempang		
P4	Dkn. Rosa Sipahelut	Dkn. Ragil Kusbiyantoro	Dkn. Retno P. Manuputty	
P5	Dkn Marlina Lavau	Dkn. Lily Superpiony		
P6	Pnt Daud Nedo Darenoh	Dkn. Rut Lidia Rohyati	Pnt. Alexander Tuerah	
P7	Dkn. Erick Latumahina	Dkn. Giovanni Ricardo H.S.		
P.Musik/ P.Lagu/PP	Evy / Chandra - VG S.14	Yosep / Grace - GP	Michelle / Desnita	

JADWAL PRESBITER BERTUGAS - MINGGU, 6 APRIL 2025-----

MINGGU, 6 APRIL 2025			
Tempat	ZEBAOOTH (Luring & Live Streaming)		ZEBAOOTH
Waktu	06.00	09.00	17.00 - Corak Muda
PF	Pdt. Estethiana E. Saselah - Raprap	Pdt. Em. M.F. Manuhutu	Pdt. Jery Tupamahu
sektor	7, 8, 12	2, 10, 11, 18, 24	5, 6, 15/16
P1	Pnt. Oktohasen Mangontan	Pnt. Joe Hariono	Pnt. Denie S. Tampubolon
P2	Pnt. Andreas Sujono	Pnt. Fence Sahertian	Pnt. Noviana Leky
P3	Pnt. Mona Elga Kailola	Pnt. Mona Shera Magda	
P4	Dkn. Sri Ika Nova	Dkn. Elizabeth P.N.	Dkn. Ida Sundari
P5	Dkn. H. Batara Pangemanan	Dkn. Theresya Ririhena	Dkn. Trikosowi Sungkowati
P6	Dkn. S.Dormatua Pandiangan	Dkn. Ari Dwi Nugrahwati	Dkn. Rusnanti Tobing
P7	Dkn. Budi Firmanto	Pnt. Erick Matahelumual	Dkn. Nancy Ch.Winata-S.
P8	Dkn. Agustinus A.Massy	Dkn. Cresnawati L. Bamba	Pnt. Nancy H. Lengkoan
P9	Dkn. Siti Omas	Dkn. Daniel E. Lasut	Dkn. Sophia Lesawengen
P10	Pnt. Pertahanan Ketaren	Pnt. Reggij Loen	Dkn. Lilis Moesiwa
P11		Dkn. Herty Tomy Maitimu	
P12		Pnt. B.S.Pelupesyy	
P13		Pnt. Joseph P. Ticoalu	
P14		Dkn. Yustina Tutkey R.	
P15		Dkn. Joeti Worotikan	
P16		Pnt. Tony Christian Passoe	

MINGGU, 6 APRIL 2025				
Tempat	BETHEL		KAPEL	
Waktu	06.00	09.00	08.00	17.00
PF	Pnt. Japer Situmorang	Pnt. Philip Kaligis	Pdt. Margie Ririhena-de Wanna	Pnt. Alextra Ginting
Sektor	19, 21A, 21B	20, 21A, 21B, 25	6, 15/16	15/16, 31
P1	Pnt. P. Pandiangan	Pnt. Marensi Dompas	Pnt. Harianto	Pnt. Danny B.Mahulete
P2	Pnt. P.B. Hutabarat	Pnt. Max R. Sinlae	Pnt. Ellen E. Wara-Kalalo	Pnt. Deyk Wermasubun
P3	Pnt. Andrienna Silalahi	Dkn. Elizabeth R. Ketaren	Pnt. Susanti Wowor	
P4	Dkn. Wahyu Kristiyanto	Dkn. Dessy T. Pospos	Dkn. Max Dwi Yulianto	Dkn. Benoni Molle
P5	Dkn. Hendrik Arief	Dkn. Andy Chrisnanto G.S.	Dkn. Izaak T. Noiija	Dkn. Murti Wara
P6	Dkn. Ivonny M.S.Wongkar	Pnt. IPW Agung Susila	Pnt. Elizabeth J. Noiija	
P7	Dkn. J.A. Anakotta	Pnt. Max Josef Pattiwael	Dkn. Jehizkia S.Pellondou	Dkn. Esfia Pangaribuan
P8	Dkn. Kristina D.Herawati	Pnt. Izaak J. Nunumete	Dkn. Stefvens Saune	

JADWAL PRESBITER BERTUGAS - MINGGU, 6 APRIL 2025 -----

MINGGU, 6 APRIL 2025				
Tempat	PWH	PTH	DRAMAGA	CIGUDEG
Waktu	09.00	07.00	09.00	09.00
PF	Pnt. Betty V. Leiwakabessy	Pnt. Imelda Josefina	Pnt. Rilus Kinseng	Pnt. Christian D. Wangkay
Sektor	25, 31	Bajem PTH	27	30
P1	Pnt. J. Robinson Talarima	Pnt. Tonnis Limbong	Pnt. Paulina Luhukay-W	Pnt. R.H.Titaheluw
P2	Pnt. Fredrik A. Dabung	Pnt. Godfried Siringoringo	Pnt. Sonti Br. Pangaribuan	Pnt. Yanti Sumarni
P3		Pnt. Frans S. Salempang		
P4	Dkn. Djeemie Mamesah	Dkn. Rut Lidia Rohyati	Dkn. Retno P. Manuputty	Dkn. Sumirah Balubun
P5	Dkn. Robert Watung	Dkn. Ragil Kusbiyantoro	Dkn. Wisje Manumpahi	
P6	Dkn. Femi A.Tumimbang	Dkn. Giovanni Ricardo H.S.	Pnt. Alexander Tuerah	
P7	Dkn. Alexander Lessy	Dkn. Lily Superpiony	Pnt. Murni Lala M.F.	
P8	Pnt. W.F. Sumampouw	Pnt. Banggas Limbong	Dkn. Wildenstein Padoma	
P.Musik/ P.Lagu/PP				

JADWAL DAN CONTACT PERSON IHMPA ZEBAOth

Sektor	Lokasi	Waktu	CP
Sektor 3 (Sukasari Ciawi)	Komplek Unitex Jl. Flamboyan No. 18 Tajur (Rumah Pnt. Ivan Pietries)	09.00 - 10.00	Kak Ando: 087870006470
Sektor 7 (Abesin Pabaton)	Panti Asuhan Bina Harapan	07.30 - 08.30	Kak Fia: 081772870338
Sektor 8-9 (Kotabatu & Kobaci)	Jl. Anggrek Kota Batu Ciomas (Rumah Kel. Ferly Lalamentik)	08.00 - 09.00	Kak Chikita: 081219914870
Sektor 12 (Sd.barang Loji)	Perum. Komplek IPB 2 *	08.00 - 09.00	Kak Alma: 0895348157588
Sektor 15-16 (Lw.gintung)	Kapel Lawanggintung	08.00 - 09.00	Kak Andreas: 0888090-2863
Sektor 21A (Ked.Badak)	Teplan / Kolonel Enjo Martadisastra *	08.00 - 09.00	Kak Ando: 087870006470
Sektor 26 (Cimanggu Cibadak)	Taman Bukit Cimanggu	08.00 - 09.00	Kak Pita: 081213303831
Bajem PTH	Gereja Bajem PTH	09.00 - 10.30	Kak Dwi: 087832148495

Ibadah POS (Di lingkungan gereja GPIB Zebaoth)

Kelas POS	Usia	Waktu	Lokasi	CP
Batita-TK	Dibawah 6 tahun	08.00 – 08.45	Kolportase	Kak Claudya (083818152524)
Kecil	6-9 tahun / Kelas 1-3 SD	08.00 – 08.45	GSG 1	Kak Elsyie (085770647485)
Tanggung	9-12 tahun / Kelas 4-6 SD	08.00 – 08.45	GSG 2 Lt. 1	Kak Nane (0818858803)

PEMIMPIN PERSIAPAN PELAYAN FIRMAN IHMPA & IHMPT

Hari, tanggal	Pemimpin Persiapan
Minggu, 30 Maret 2025	Pnt. Hapsari Jekti P.
Minggu, 6 April 2025	Pnt Joe Hariono
Minggu, 13 April 2025	Pdt Estethiana E Saselah-Raprap
Minggu, 20 April 2025	Pnt Mona Shera Magda
Minggu, 27 April 2025	Pnt Tony B Makanoneng

IBADAH HARI MINGGU PERSEKUTUAN TERUNA (IHMPT) -----

Akan diadakan secara luring.

Info lengkap dapat menghubungi pengurus Pelkat PT (K'Pieter : 0821 1297 1237) dan kakak pelayan kelas masing-masing.

PADUAN SUARA ANAK TALITAKUM

Setiap hari Minggu pukul 09.00 – 10.00 WIB

Lokasi di GSG 2 lantai 1

CP: Kak Pita - 081213303831

PELAYAN FIRMAN PELKAT PA & PT -----

Kami selalu terbuka bagi saudara/saudari/bapak/ibu yang memiliki kerinduan dan kesediaan untuk melayani jemaat anak.

Dapat menghubungi: Kak Ando: 087870006470

IBADAH GABUNGAN PELKAT PKP -----

Akan diadakan pada:

Hari/Tgl : **Jumat, 4 April 2025**

Waktu : Pukul 17.00 WIB

Tempat : Kapel Lawang Gintung

PF : Pdt. Margie Ririhena - de Wanna

Mohon kehadiran pengurus & anggota Pelkat PKP dalam ibadah ini.

IBADAH GABUNGAN PELKAT PKLU -----

Akan diadakan pada:

Hari/Tgl : **Selasa, 8 April 2025**

Waktu : Pukul 09.00 WIB

Tempat : Gereja Zebaoth Bogor

PF : Pdt. Margie Ririhena - de Wanna

DOA PAGI (DARING) -----

Hari/Tgl	Waktu	Pelayan Firman/Ptgs
Sabtu, 5 Apr '25	06.00	PF : Pnt. Frans S. Salempang
		PL : Dkn. Lily Superpiony
		PJ : Bajem PTH

PERSIAPAN PRESBITER -----

Hari/Tgl	Persiapan Ibadah	PF	Majelis Pendamping
Kamis, 3 Apr '25 pkl 18.00	IHM 6 Apr '25	Pdt. Estethiana E. Saselah-Raprap	14 (Pagelaran Laladon)

KATEKISASI -----

Nama-nama Calon Sidi Kelas Katekisasi Reguler & Khusus - Minggu, 13 April 2025

No.	Nama	No.	Nama
1	Cristi Priscila	27	Eunike Rehandita Gala
2	Eklesya Putri Zendrato	28	Faith Maria N. Simangunsong
3	George Benaya Jhafet Rutman	29	Farel Mora A.Simanjuntak
4	Gloria Angelica Poesoko	30	Jessica Gracia Laoli
5	Jonathan Kenneth Nikijulw	31	Jocelle Christabelle Sambuaga
6	Justine Hanna Sirait	32	Karen Berliana P.Haumahu
7	Keisha Virgin Palohon	33	Kayla Patricia Wicaksono
8	Malvin Ernestus Nathanael	34	Keisha Marjorie Rosidi
9	Natan Yoel Dirgayusa Tuawidan	35	Kendrick Armando Ch.Tamaela
10	Nidar Surya Hulu	36	Laurens Caesario Pattiwael
11	Okto Arjunanta Sinulingga	37	Liora Severine Karundeng
12	Pieter Purnomo	38	Natan Amadeo Wangkay
13	Rachel Anastasya Hendarto (*)	39	Novelista Aurora Pempang
14	Samuel Goklas Simanjuntak	40	Rachel Pricilla Saragi (*)
15	Sharon Kathleen Lasut	41	Rama Bakti Mandang
16	Stephanie Trifena Paulin	42	Richardo Julian Amung
17	Sugianto (*)	43	Wilona Agustin Wowor
18	Timotius Rafael Korengkeng	44	Christian Evan R.Sidauruk
19	Wiliam Elberth Tunliu	45	Gabriel Reyck Atapary
20	Yosua Imanuel Kappuw	46	Hudi Pranowo
21	Marcelino Harry Pahlawan	47	Ari Saraswati (*)
22	Evan Satya Kusbiantoro	48	Yehezkiel Simanjuntak
23	Christian Surya Bakti D.S	49	Saul Roberto Sumatan (*)
24	Abraham Hendrik Ratulangi T	50	Cecilia Iyang
25	Beltsazar Decvilano Wondal	51	Martin Matthews Pamuwesa
26	Elkan Thaddeus Emmanuel Paul	52	Suherman (*)

(*) = Baptis Sidi

JADWAL IBADAH KELUARGA (IKEL) SEKTOR -----

HARI/TGL	JAM	Sektor	Tempat	PF
Sabtu, 5 Apr '25	10.00	10 - Pasirkuda	Kel. Jacob Priyono - Jl. Jabaru IV No. 43 RT/ RW 04/05 Pasirkuda	Pdt. Margie Ririhena - de Wanna

JADWAL IBADAH PENGUCAPAN SYUKUR (IPES) -----

HARI/TGL	JAM	SEKTOR	Tempat	PF
Rabu, 2 Apr '25	11.00	2 - Lw.gintang Bondongan	Kel. Ibu Siregar Montolalu - Komp KPN No. 2 Lw. Gintang	Pdt. Estethiana E. Saselah-Raprap

JADWAL PELAKSANAAN IBADAH PKB SEKTOR - BULAN MARET 2025 -----

SEKPEL	HARI/TGL	JAM	Tempat	PF
14 (Pagelaran Laladon)	Sabtu, 5 Apr '25	17.00	Bpk. Minggu Dewi - Jl. Cempedak IV Blok C.14/28 Taman Pagelaran	Pdt. Jery Tupamahu

PEMBUKAAN KELAS KATEKISASI REGULER

Komisi Teologia Sub Komisi Katekisasi membuka pendaftaran pembelajaran kelas Katekisasi Reguler periode April 2025.

Pembelajaran kelas Katekisasi Reguler ini berlaku bagi semua warga gereja (yang memenuhi syarat dalam kelas Katekisasi Reguler dengan usia 17 tahun) termasuk yang berkebutuhan khusus.

Persyaratan:

1. Mengisi formulir pendaftaran (hubungi majelis setempat atau kantor gereja).
2. Fotokopi akte lahir.
3. Fotokopi surat baptis, jika sudah baptis
4. Usia pada bulan Maret 2025 adalah 16 tahun.
5. Foto berwarna ukuran 3x4 sebanyak 2 lembar untuk yang sudah baptis; 4 lembar untuk yang belum baptis.
6. Fotokopi Kartu Warga Jemaat (untuk warga jemaat GPIB Zebaoth).
7. Surat keterangan dari gereja asal (jika bukan jemaat GPIB Zebaoth).

Kelas Katekisasi Reguler akan dimulai pada hari **Minggu, 27 April 2025**.

Keterangan lebih lanjut dapat menghubungi Komisi Katekisasi:

- Rini Sigit, HP: 0815 1684 999
- Jammi Bemadus, HP: 0817 741 990

JADWAL & PELAYAN FIRMAN IKEL -----

Waktu	Kegiatan	PF
Minggu I	Ibadah Gabungan	Pendeta/Penatua
Minggu II	Ibadah Sub Sektor	Dkn/Pnt Sub Sektor
Minggu III	Ibadah Sektor	Pdt atau Dkn/Pnt Antar Sektor
Minggu IV	Ibadah Sub Sektor	Dkn/Pnt Sub Sektor
Minggu V	Ibadah Sektor	Pdt atau Dkn/Pnt Sektor Setempat

- Setiap minggu ke-4, pakaian majelis bertugas dalam Ibadah Hari Minggu adalah batik lengan panjang.

PADUAN SUARA ZEBAOOTH -----

Pengurus Paduan Suara Zebaoth mengundang Bapak/Ibu/Sdr yang memiliki talenta bernyanyi dan rindu untuk memuji Tuhan untuk bergabung dalam Paduan Suara Zebaoth, setiap hari Selasa, pukul 17.00 WIB, di GSG 2 Lt. 1.

BIDANG 2. PELAYANAN DAN KESAKSIAN

Landasan kegiatan pada Bidang II diambil dari Firman Tuhan dalam Galatia 6:2

*"Bertolong-tolonganlah menanggung bebanmu!
Demikianlah kamu memenuhi hukum Kristus."*

SUB KOMISI KESEHATAN DAN PERLAWATAN --

1. BERITA SAKIT:

Dirawat di Rumah Sakit:

(S.22) Bpk. Emil Tobing dirawat di RS Mulia ruang Emelad No.2

Dirawat di rumah:

(S.1) Bpk. Dominggus Saga **(S.2)** Bpk. Dominggus; **(S.4)** Ibu Rini Palupi Pattiiha; Oma Parinussa; Ibu Suyekti Larosa; Ibu Prawestri Syaiful **(S.6)** Bpk. Rudy F.B.Mantik; **(S.9)** Bpk. David Sihombing; **(S.14)** Ibu R.A.Soesilarsih (Eyang Ros); **(S.18)** Sdri. Joice Maria Marpaung; Yogi Kristi Mogeas; **(S.19)** Ibu Yustina Kristiyanto; **(S.21A)** Bpk/Ibu Sudarto; Ibu Wikanti Suboko; **(S.21B)** Ibu Dewi Riry; **(S.22)** Ibu Lies Waruwu; **(S.24)** Ibu Hengky Huwae; **(S.25)** Ibu Petrus Ndjuruhapa; Ibu Dewi Simangunsong; Ibu Basaria Sirait; Ibu Tuti Hartoyo**(S.26)** Ibu Dewi Latumahina; Bpk Rico Tupamahu; **(S.30)** Bpk. Habel Balubun

IMBAUAN

Dimohon untuk semua Majelis Sektor dan Jemaat bila melaporkan Jemaat yang sakit harap menghubungi Komisi Diakonia Kesehatan dan Perawatan (WA atau SMS):

- Ketua : dr. Nila Naipospos (0812-1105-482)
- Sekretaris : Sepsun H. L. Pasaribu

2. KLINIK "SEJAHTERA" ZEBAOOTH

- Pemberian obat-obatan maksimal 3 hari dan maksimal 3 macam (untuk akut)
- Pemeriksaan kolesterol, asam urat dan gula darah, dikenakan biaya ganti stik.
- Pelayanan Kesehatan dilakukan dengan prokes ketat : 1. Memakai masker; 2. Jaga jarak; 3. cuci tangan; 4. Irit bicara; 5. Kuota pasien max. 10 orang/hari.

SUB KOMISI PANTI ASUHAN BINA HARAPAN ----

- Jika ada warga Jemaat, Bpk/Ibu yang bersedia mendukung biaya pendidikan mereka, dapat mengirimkannya melalui:

REKENING BNI'46-NO.3886391
A.N. PANTI ASUHAN BINA HARAPAN YAYASAN

Terimakasih atas perhatian, dukungan & doa Bapak Ibu sekalian.

SUB KOMISI PANTI WREDHA "HANNA" (PWH) -

Bagi Bapak Ibu, warga jemaat yang ingin membagikan berkat bagi Opa Oma di Panti Wredha Hanna sebagai donatur, dapat menyalurkannya ke rekening: BANK BNI Cabang Bogor.

A/C. 003886460. AN. PANTI WERDHA GPIB HANNA

Atau bisa menghubungi Pengurus PWH:

KETUA: Pdt. Sherlie Petonengan (HP:)

SEKRETARIS: Merry Ch. Nadeak (HP: 0811 1101 978)

Terimakasih atas perhatian, dukungan dan doa dari Bp Ibu sekalian bagi Opa Oma di Panti Wredha Hanna.

SUB KOMISI ORANGTUA DAN ANAK ASUH -----

IBADAH OTA BULAN APRIL 2025

Akan diadakan pada:

Hari/Tgl : **Sabtu, 12 April 2025**

Waktu : Pukul 11.00 WIB

Tempat : GSG 1

PF : Pnt. Andreas Sujono

Komisi OTA menghimbau kepada warga Jemaat GPIB Zebaoth Bogor yang terpanggil untuk ikut ambil bagian dalam pelayanan Komisi OTA dengan menjadi donatur, dapat mendonasikan dananya melalui Rekening **Bank Mandiri Juanda Bogor** atas nama:

MAJELIS JEMAAT GPIB ZEBAOOTH BOGOR
NO. 133.00.1838.1111

- Kasir Gereja Zebaoth Bogor pada setiap hari dan jam kerja.

- Pengurus OTA sebagai berikut :

1. Bp. Benjamin Bijono (Ketua) – 0878 7062 1331
2. Sukinto Anggono (Sekretaris) - 0811 7519 551
3. Ibu Asmania Eko (Bendahara) - 0857 7258 2514
4. Sri Wahyuningsih (Anggota) - 0813 8006 8611

SUB KOMISI DIAKONIA SOSIAL -----

IBADAH DIAKONIA SOSIAL BULAN APRIL 2025

Akan diadakan pada:

Hari/Tgl : **Rabu, 9 April 2025**
Waktu : Pukul 10.00 WIB
Tempat : GSG 2 Lt. 1
PF : Pnt. Joe Hariono

SUB KOMISI PELAYANAN KEDUKAAN -----

BERITA DUKACITA

Telah kembali dalam kemuliaan Bapa Sorgawi pada tanggal:

a. 22 Maret 2025, **Ibu Triasih Purnomosiwi**, 70 th, S.5 (Br.Siang). Pemakaman pada tanggal 24 Maret 2025 di TPU Situgede.



b. 25 Maret 2025, **An. Michele Miracle Immanuel Worotikan**, 2th, S.24 (Cimanggu B.Agung). Pemakaman pada tanggal 27 Maret 2025 di TPU Situgede.



Kepada keluarga yang ditinggalkan, Majelis Jemaat dan seluruh warga jemaat menyampaikan turut berbelas sungkawa dengan pengharapan kiranya Tuhan Kita Yesus Kristus menghibur saudara.



Untuk Pelayanan Kedukaan agar menghubungi melalui telepon (bukan wa) Petugas Lapangan:

- Bpk. Samuel Soselisa : 0812-1974-338
- Margaretha Siaila : 0812-8205-3180
- Bpk. Rumekso : 0813-8465-6423
- Habriani Mallisa : 0813-8044-9696

Hal terkait Pelayanan Kedukaan dapat menghubungi PHMJ (K1 dan S1), dan Kantor Majelis Jemaat.

SUB KOMISI CRISIS CENTRE -----

BIDANG 3. GERMASA

SUB KOMISI HUKUM DAN HAM -----

- a. Kepada warga jemaat yang membutuhkan pelayanan Hukum dan HAM dapat menghubungi:
 1. Heru W Putro (Pengacara): 087870149087
 2. Ernie Milono (Notaris/PPAT): 081289151699
 3. Harold F. E. Kaha (Pengacara): 08176810188
- b. LKBH MERIBA mengundang Jemaat yang memiliki latar belakang bidang hukum (akademisi/praktisi) dan terampil melayani, untuk dapat bergabung dalam tim LKBH MERIBA. Bagi Jemaat yang berminat, dapat mengirimkan surat yang dialamatkan kepada: Pelaksana Harian Majelis Jemaat (PHMJ) GPIB Zebaoth Bogor: Jl. Ir. H. Juanda Nomor 3 Bogor.
- c. Konsultasi Hukum
Diadakan pada Selasa dan Kamis, pukul 10.00-13.00 WIB (harap mengadakan perjanjian waktu terlebih dahulu).

LINGKUNGAN -----

Mengajak jemaat untuk melakukan aksi AYO MENABUNG SAMPAH sebagai gerakan dunia mendukung pengurangan volume sampah di tempat pembuangan akhir (TPA) dengan program 3 R (Reduce, Reuse, Recycling).

Petugas yang dapat dihubungi:

1. Japer Situmorang (WA: 081319030359)
2. Medi Waluya (WA: 0818273321)

PROGRAM DAUR ULANG LIMBAH MINYAK GORENG BEKAS -----

Sehubungan dengan menunjang program Lingkungan Hidup Germasa dan Pembangunan Ekonomi gereja, maka berdasarkan masukan jemaat, dibuatkan suatu program untuk menampung limbah minyak goreng bekas/jelantah untuk dikumpulkan di gereja. Hasil pengumpulan tersebut akan disalurkan dan dimanfaatkan untuk keperluan pengolahan kembali dengan timbal balik satu nilai ekonomis bagi pemasukan jemaat

dan kas gereja.

Untuk peran serta Jemaat yang akan berpartisipasi dapat mengumpulkan ke gereja (Germasa) pada hari Kamis, Jumat & Minggu pukul 10.00 s.d. 12.00 WIB.

Minyak jelantah yang dikumpulkan dihargai Rp. 2.500/liter.

Contact Person Penampungan Minyak Bekas/
Jelantah:

1. Japer Situmorang (081319030359)
2. Medi Waluya (0818273321)
3. Tony Passoe (08128292896)

BIDANG 4. PEMBINAAN & PENGEMBANGAN SDI-PPK

WARTA PELKAT TERPADU -----

KEGIATAN SABTU CERIA

Akan dilaksanakan pada:

Hari/Tgl : **Sabtu, 5 April 2025**

Waktu : Pukul 09.00 WIB

Acara : Olahraga bersama dan membersihkan
kan ruang Pelkat Terpadu

Mohon kehadiran segenap Pengurus Pelkat di
acara Sabtu Ceria.

PELKAT PA--(0-12 TAHUN) -----

PELKAT PT--(13-17 TAHUN) -----

PELKAT GP--(18-35 TAHUN) -----

Facebook	GP GPIB Zebaoth Bogor		
OfficialLine	@bba3035c	Youtube	ZebaothMuda
Instagram	@pelkatgpzebaoth		

PELKAT PKP -----

PELKAT PKB -----

Facebook	PKB GPIB Zebaoth	Instagram	@pkbzebaoth
Youtube	Pelkat PKB Zebaoth Bogor		

PELKAT PKLU -----

BIDANG 5. PEMBANGUNAN EKONOMI

PERSEMBAHAN -----

- Imbauan kepada seluruh warga jemaat yang akan melakukan pembayaran PTB, dana OTA, sewa pemaknaan GSG dan lain-lain agar mentransfer ke rek-

ening tersebut di atas atau langsung melalui Kasir di Kantor Majelis Jemaat.

- Bagi warga Jemaat maupun simpatisan yang telah menyerahkan persembahkan tetapi belum tercantum dalam laporan keuangan minggu ini dapat bertanya maupun mengkonfirmasi hal tersebut kepada Pnt Mona Shera Magda (081219422566), Kepala Kantor bpk Christianto (08121889435), atau WA ke nomor Kantor Majelis Jemaat 0838 0867 0323.
- Disampaikan kepada Jemaat, untuk pembayaran iuran Lazarus tidak melalui QR Kedukaan. Bagi yang telah mengirimkan iuran Lazarus melalui QR Code, kami mohon dapat memberikan konfirmasi telah membayar dengan identitas dan bukti transfer ke no WA Keuangan Kantor Majelis Jemaat, hal tersebut dikarenakan transfer yang tidak disertakan keterangan tidak dapat diposting tanpa data peserta lazarus yang dituju. Terima kasih.

INFORMASI PENERIMAAN AKSI 2000 & BANTUAN ALAT LIVE STREAMING -----

Dukungan dana dapat di transfer ke rek PEG Zebaoth di Bank BNI'46 Cabang Juanda Bogor, No. Rek. 0323519655, atau di setor ke Kantor Majelis Jemaat dengan diberi keterangan "sumbangan alat live streaming". Mohon bukti setor di konfirmasi ke WA nomor 0838-0867-0323.

AKSI 2000 -----

Diinformasikan bahwa dana Aksi 2000 dipergunakan guna mendukung pembangunan, pemeliharaan, dan perawatan aset Gereja.

Terimakasih atas partisipasi dan dukungan Jemaat terkasih.

KOTAK "ZEBAOth CARING" -----

Menginformasikan kepada jemaat dan Korsek bahwa akan dibuatkan kotak "Zebaoth Caring", dimana kotak ini ditujukan untuk touris lokal dan mancanegara, yang berkunjung ke Gereja Zebaoth, Bogor, untuk mereka dapat ambil bagian dalam pemeliharaan Gereja Zebaoth sebagai salah satu heritage di kota Bogor.

BIDANG 6. INFORMASI, ORGANISASI & KOMUNIKASI-LITBANG

PEMBERITAHUAN -----

Batas akhir penerimaan data/naskah Warta Jemaat pada hari Kamis, pukul 14.00 WIB.

Setelah waktu tersebut berita akan diwartakan minggu berikutnya. Warta Jemaat dapat diunduh melalui situs: gpibezbaothbogor.com.

- Proposal kegiatan diharapkan sudah diajukan kepada PHMJ paling lambat 2 minggu sebelum pelaksanaan kegiatan.
- LPJ kegiatan dan keuangan diterima Kantor Majelis Jemaat paling lambat 2 minggu setelah kegiatan berlangsung.

JADWAL PIKET PENDETA (PUKUL 09.00-15.00 WIB) -----

Selasa : Pdt. Margie Ririhena - de Wanna
Kamis-Jumat : Pdt. Jery Tupamahu
Rabu & Sabtu : Pdt. Estethiana E.Saselah-R.

WARGA JEMAAT BARU -----

Kel. Jeffry Steve Moniharapon; alamat: Taman Pajajaran Blok A4/9 RT.03/011 Katulampa Bogor. Masuk sektor 4 (Bt.Kemang MBR)

Majelis Jemaat mengucapkan selamat datang dan selamat bersekutu di GPIB Zebaoth Bogor.

WARGA JEMAAT PINDAH SEKTOR -----

Kel. Dixon H. Talarima; alamat: Jl.Mayor Oking No.9/8 RT.4 RW.6 Bogor.

Pindah dari Sektor 4 (Bt.Kemang MBR) ke **Sektor 7 (Abesin Pabaton)**.

Mohon menjadi perhatian majelis sektor terkait.

JUMLAH KEHADIRAN JEMAAT -----

Ibadah Hari Minggu, 23 Maret 2025

TEMPAT	WAKTU	JML	TEMPAT	WAKTU	JML
ZEBAOOTH	06.00	186	KAPEL	08.00	105
	09.00	652		17.00	15
	17.00	226	DRAMAGA	09.00	149
BETHEL	06.00	55	BJ. PTH	07.00	
	09.00	128	CIGUDEG	09.00	
PWH	09.00	64			

CUTI PENDETA JEMAAT -----

Cuti Besar (Tahap 5) Pdt. Jery Tupamahu akan dilaksanakan pada tanggal 11 - 16 April 2025.

Mohon menjadi perhatian presbiter dan jemaat.

LIBUR KANTOR MAJELIS JEMAAT

Dalam rangka Hari Raya Idul Fitri, Kantor Majelis Jemaat Libur tanggal 31 Maret s.d. 2 April 2025.

Buka kembali tanggal 3 April 2025

Apabila ada yang memerlukan informasi dan bantuan pelayanan dapat menghubungi PHMJ GPIB Zebaoth Bogor.



GPIB ZEBAOOTH BOGOR

DOA *Pagi*

Sabtu, 5 April 2025

Pukul 06.00 WIB

PF : Pnt Frans Salempang

PL : Dkn Lily Superpiony

Penanggung jawab : Bajem PTH

Meeting ID: 850 1366 5538

Passcode: doa

Doa pagi ini diperuntukkan bagi seluruh warga jemaat

UCAPAN SELAMAT ULANG TAHUN -----

Majelis Jemaat GPIB Jemaat ZEBAOth Bogor mengucapkan SELAMAT ULANG TAHUN kepada Bapak, Ibu, Saudara-saudari yang berulang tahun pada tanggal **30 Mar - 5 Apr 2025**.

Kiranya Bapak, Ibu, Saudara-saudari semakin diberkati dan senantiasa menjadi berkat bagi sesama.

No	Nama	Sektor	No	Nama	Sektor	No	Nama	Sektor	
30 MAR			29 . Aleia Clairene Tamaela	14	59 . Susanthy Maria	23			
1 .	Ronald Irwan Walenta	2	30 . Kelmanutu Leky	16	60 . Christinawati Angelita Pusparani	25			
2 .	Andrea Valencie	5	31 . Thomas Rangga Edy Putra	20	61 . Matthew Imanuel Padoma	27			
3 .	Dexi M. Lakesubun	9	32 . Imanuel Tloen	20	62 . Adinda Gloria Siahaan	31			
4 .	Simon Hattu	16	33 . Ruth Priscilla Pattirane	21B	4 APR				
5 .	Benny Haryanto	17	34 . Timothy Deandra S.Kawedhar	22	63 . Adrianus Waruwu	3			
6 .	Marlon Brando Lekatompessy	19	35 . Andryanto Tirta Kusumah	24	64 . Olivia Cherstina Parinussa	4			
7 .	Yohana Marcelina-P	21B	36 . Ariens Ronaldo Leleulya	27	65 . Alvin Ricko Loupatty	5			
8 .	Kevin Marciano Risakotta	24	37 . Adela Apriuli Maharani	31	66 . Satya Margana Sailun	5			
31 MAR			2 APR			67 . Friscillia Giselda David Jansen	7		
9 .	Maria Sofiasari	1	38 . Ezekiel Bennett Pandjaitan	1	68 . Setya Afri Dayanto Hari Timur	8			
10 .	Margie Ivonne Ririhena D.Th	1	39 . E.K. Montolalu	2	69 . Ariyani SR	10			
11 .	Budi Firmanto	7	40 . Carolina Celestial Passoe	3	70 . Adella Apriilia	13			
12 .	Tatyana Putri Milena	10	41 . Samantha Aviska	5	71 . Koresih Nakhla Sinaga	16			
13 .	Josina Tomatala	11	42 . Priska Eunike Loupatty	5	72 . Christian Rahardi	25			
14 .	Avelove Gabriela M.Triandrianto	12	43 . Micky M Mozes	5	5 APR				
15 .	Wahyuningsih	14	44 . Apria Tri Wahyuni	17	73 . Arnold Eliza M.Simangunsong	2			
16 .	Arca Nurtina Marbut	17	45 . Rex Franco Ronald Ratag	24	74 . Elly Hokristin	2			
17 .	Kitoro Benaya Christo Arief	21B	46 . Danny Christian Silangit, SE	25	75 . Tabita Cristine Hutabarat	3			
18 .	Magdalena Mamora	21A	47 . Tobias Emmanuel Deswert	25	76 . Mariasih Maria Pattian	4			
19 .	Velicia Stiefanya Nikijulw	31	48 . Apryana Messah	26	77 . Victoria Tapilatu	5			
1 APR			3 APR			78 . Wandiaty Y. Souisa	5		
20 .	Apsalon Elfrain Melky	1	49 . Malahayati Purba	2	79 . Mikhael Pascal Jose P.	11			
21 .	Mireille Aimee Jessica	2	50 . Abdul Hasan	2	80 . Nico Perdana Putra	13			
22 .	George Farrell Edberd Tahya	2	51 . Nus Erwin Pattipeiohy	6	81 . Cornelia Putuhena-Gerrits	18			
23 .	Jeffry Winowatan	5	52 . Andreano Melkisedek Lopulalan	8	82 . Prestise Christy	20			
24 .	Astrid Probondari	8	53 . Bintang Baratha Kusuma	8	83 . Vio Bennedy Putra	21A			
25 .	Oni Ada'	8	54 . Rizky Suryana	9	84 . Ivan Aries	21A			
26 .	Reino Christian Aprillio	8	55 . Michael Andreas Bowakh	14	85 . Syella Desy Monica Manurung	21B			
27 .	Aprilinus Bawamenewi	9	56 . Ratu Assangga Bionica	21B	86 . Janice Gianina Marlissa	24			
28 .	Juwita Friska Anggraeni	12	57 . Ruminta Angely	21B	87 . Cholil Giyana	30			
			58 . Maggy Amelia	22	88 . Herli Powel Onibala	31			

Bogor, 30 Maret 2025

MAJELIS JEMAAT GPIB ZEBAOth BOGOR

Pnt Rilus A Kinseng
Ketua V

Pnt. Ermiriwani Pangloli
Sekretaris

Tema Khotbah Tematik

*Khadah Hari Minggu
Masa Prapaskah*

Tema Paskah 2025 GPIB Jemaat Zebaoth Bogor
Damai Sejahtera Kristus di Tengah Keluarga
(Yohanes 20 : 26)

Prapaskah VI

Yohanes 12 : 1-8

Keluarga yang rela berkorban untuk dapat memberikan yang terbaik bagi Tuhan dan sesama

Prapaskah V

Yohanes 13 : 1-17

Keluarga yang saling merendahkan diri dan melayani

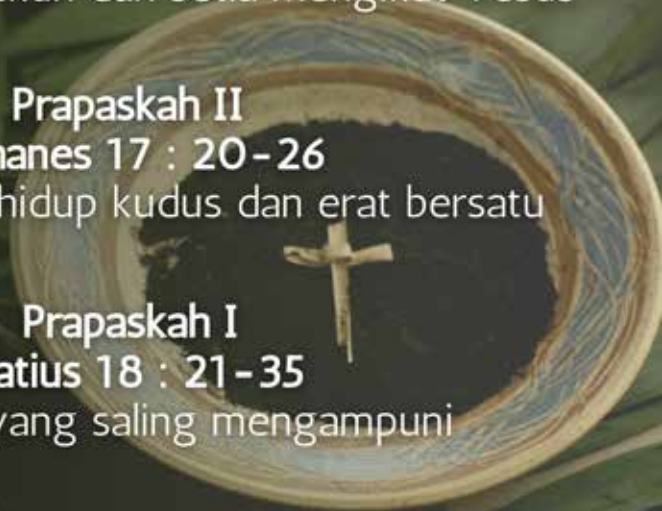

Prapaskah IV
Yohanes 15 : 9-17
Keluarga yang saling mengasihi

Prapaskah III
Yohanes 16 : 1-3
Keluarga yang tekun dan setia mengikut Yesus

Prapaskah II
Yohanes 17 : 20-26
Keluarga yang hidup kudus dan erat bersatu

Prapaskah I
Matus 18 : 21-35
Keluarga yang saling mengampuni

MARI
BERGABUNG
RS. TALITAKUM
GPIB "ZEBAOH" BOGOR

USIA 7 - 17 TAHUN



Audisi dan Workshop

5 April 2025

Pukul 08.00

Contact Person :

Novi : 0817.1213.19

Sella : 0812.9446.585

Arry : 0817.1712.1214

PENERIMAAN & PENGELUARAN LAZARUS DARI DANA KEDUKAAN

TGL	URAIAN	PENERIMAAN	PENGELUARAN	SALDO
	SALDO TGL.17 MARET 2025			95.313.698
19-Mar-25	10.015 bl.Jan-Des'25	300.000		95.613.698
19-Mar-25	02.033 bl.Jan-Des'25	120.000		95.733.698
19-Mar-25	02.116 bl.Jan-Des'25	180.000		95.913.698
19-Mar-25	25.092 bl.Mar-Apr'25	100.000		96.013.698
19-Mar-25	25.122 bl.Jun-Des'25	140.000		96.153.698
19-Mar-25	05.016 bl.Feb-Mar'25	20.000		96.173.698
19-Mar-25	03.023 bl.Feb-Mar'25	60.000		96.233.698
19-Mar-25	05.068 bl.Jan-Des'25 [Kel.Darso]	180.000		96.413.698
19-Mar-25	09.025 bl.Mar'25	15.000		96.428.698
20-Mar-25	21.058 bl.Jan-Des'23 [Kel.Rusmiati]	120.000		96.548.698
20-Mar-25	21.058 bl.Jan-Des'24 [Kel.Rusmiati]	120.000		96.668.698
20-Mar-25	18.032 bl.Jan-Des'25	60.000		96.728.698
20-Mar-25	21.058 bl.Jan-Des'25	120.000		96.848.698
20-Mar-25	06.102 bl.Jan-Des'25	60.000		96.908.698
20-Mar-25	22.061 bl.Apr-Des'25	45.000		96.953.698
20-Mar-25	05.028 bl.Jan-Jun'25 [Kel.Ratna D. Simangunsong]	60.000		97.013.698
20-Mar-25	01.021 bl.Mar-Des'25	100.000		97.113.698
20-Mar-25	23.073 bl.Jan-Des'25	60.000		97.173.698
20-Mar-25	11.079 bl.Jan-Des'25	300.000		97.473.698
20-Mar-25	10.055 bl.Mar-Apr'25	100.000		97.573.698
20-Mar-25	04.078 bl.Jun-Des'24 [Kel.Adriana Rahanar]	70.000		97.643.698
20-Mar-25	04.078 bl.Jan-Mei'25 [Kel.Adriana Rahanar]	30.000		97.673.698
20-Mar-25	25.141 bl.Mar-Apr'25 [Kel.Kalele]	110.000		97.783.698
20-Mar-25	25.159 bl.Jan-Apr'25 [Kel.Ungkap S]	60.000		97.843.698
20-Mar-25	25.165 blApr-Mei'25 [Kel.Mieke I.S]	30.000		97.873.698
20-Mar-25	06.014 bl.Jan-Des'25	120.000		97.993.698
20-Mar-25	06.105 bl.Jan-Des'25	60.000		98.053.698
20-Mar-25	06.003 bl.Mei'24-Des'25	400.000		98.453.698
20-Mar-25	25.087 bl.Mar'25	20.000		98.473.698
20-Mar-25	18.001 bl.Jan-Des'25	240.000		98.713.698
20-Mar-25	31.029 bl.Jan-Des'23	60.000		98.773.698
20-Mar-25	31.029 bl.Jan-Des'24	60.000		98.833.698
20-Mar-25	31.029 bl.Jan-Jun'25	30.000		98.863.698
20-Mar-25	pulsa ptgs lap.UD.Kedukaan bl.Mar'25 [4.orang]		800.000	98.063.698
21-Mar-25	23.081 bl.Jan-Des'24 [Kel.Robinsar J.J. Manullang]	120.000		98.183.698
21-Mar-25	23.081 bl.Jan-Des'25 [Kel.Robinsar J.J. Manullang]	120.000		98.303.698
21-Mar-25	23.008 bl.Jan-Des'24 [Kel.R. Basar Manullang]	180.000		98.483.698
21-Mar-25	23.008 bl.Jan-Des'25 [Kel. R.Basar Manullang]	180.000		98.663.698
21-Mar-25	05.032 bl.Jun-Des'25	70.000		98.733.698
21-Mar-25	02.021 bl.Jan-Des'25	240.000		98.973.698
21-Mar-25	27.010 bl.Jan-Des'25	240.000		99.213.698
21-Mar-25	27.033 bl.Jan-Des'25	120.000		99.333.698
21-Mar-25	27.206 bl.Jan-Mar'25	60.000		99.393.698
21-Mar-25	11.020 bl.Jan-Des'25	120.000		99.513.698
21-Mar-25	09.077 bl.Jan-Des'25	150.000		99.663.698
21-Mar-25	21.032 bl.Jan-Des'25	60.000		99.723.698
21-Mar-25	18.056 bl.Jan-Des'25	240.000		99.963.698
22-Mar-25	23.082 bl.Jan-Des'25	180.000		100.143.698
22-Mar-25	23.050 bl.Jan-Feb'25	30.000		100.173.698
22-Mar-25	02.084 bl.Jan-Des'25	300.000		100.473.698
22-Mar-25	31.046 bl.Jan-Des'25	250.000		100.723.698
22-Mar-25	21.136 bl.Jan-Des'25	60.000		100.783.698
22-Mar-25	15.031 bl.Mar'25	20.000		100.803.698
22-Mar-25	15.061 bl.Jan-Des'25	240.000		101.043.698
23-Mar-25	15.049 bl.Jan-Des'25 [kel.Ricardo Komul]	300.000		101.343.698
23-Mar-25	15.084 bl.Jan-Des'25 [kel.Aryo Pamungkas SN]	120.000		101.463.698
23-Mar-25	15.023 bl.Jan-Des'25 [kel.Fredie Hood]	60.000		101.523.698

23-Mar-25	03.026 bl.Apr-Des'20 [kel.Rudy Calvin Bombong]	135.000		101.658.698
23-Mar-25	03.026 bl.Jan-Des'25 [Kel.Rudy Calvin Bombong]	60.000		101.718.698
23-Mar-25	07.048 bl.Jul-Des'24 [kel. Boyke Siahaan]	120.000		101.838.698
23-Mar-25	07.048 bl.Jan-Jun'25	120.000		101.958.698
23-Mar-25	30.016 bl.Jan-Des'25	180.000		102.138.698
23-Mar-25	21.163 bl.Feb-Apr'25	45.000		102.183.698
23-Mar-25	14.018 bl.Jan-Des'25 [Kel.Ida Djubaedah]	60.000		102.243.698
23-Mar-25	01.065 bl.Jan-Des'24 [kel.Apsalon E. Melky]	240.000		102.483.698
23-Mar-25	01.065 bl.Jan-Jun'25 [kel.Apsalon E. Melky]	120.000		102.603.698
23-Mar-25	07.003 bl.Jan-Okt'23	200.000		102.803.698
23-Mar-25	21.146 bl.Jan-Apr'25	100.000		102.903.698
23-Mar-25	21.171 bl.Feb-Mar'25	40.000		102.943.698
23-Mar-25	03.036 bl.Jan-Des'25	120.000		103.063.698
23-Mar-25	21.174 bl.Mei-Jun'25	20.000		103.083.698
23-Mar-25	09.003 bl.Jan-Des'25	120.000		103.203.698
23-Mar-25	21.036 bl.Jan-Des'25	180.000		103.383.698
23-Mar-25	21.103 bl.Jan-Des'25	120.000		103.503.698
23-Mar-25	18.046 bl.Agu-Des'23 [Erlan D. Panjaitan]	25.000		103.528.698
23-Mar-25	18.046 bl.Jan-Des'24 [Erlan D. Panjaitan]	60.000		103.588.698
23-Mar-25	18.046 bl.Jan-Mar'25 [Erlan D. Panjaitan]	15.000		103.603.698
23-Mar-25	Biaya Kedukaan utk kel.alm.Triasih Purnomo Siwi [s - 5]		5.450.000	98.153.698
23-Mar-25	Transport 4.orang petugas lapangan UD.kedukaan [alm.Triasih Purnomo Siwi - s.5]		1.200.000	96.953.698
24-Mar-25	26.005 bl.Apr-Jun'25 [Mandiri-dk 18/03 16:00] Imelda J	50.000		97.003.698
24-Mar-25	26.115 bl.Apr-Jun'25 [Mandiri-dk 18/03 16:00] Imelda J	50.000		97.053.698
24-Mar-25	20.064 bl.Jan-Des'24 [Mandiri-dk 19/03 09:36] Grace S. Manoppo	180.000		97.233.698
24-Mar-25	10.019 bl.Jan-Des'25 [Mandiri-dk 19/03 11:01] Ari D. Nugrahwati	240.000		97.473.698
24-Mar-25	25.071 bl.Jan-Jun'25 [Mandiri-dk 19/03 11:45] Nalom M. Pakpahan	120.000		97.593.698
24-Mar-25	laz-NN [Mandiri-dk 19/03 14:08] Visionet Internasional	180.000		97.773.698
24-Mar-25	25.154 bl.Jan-Des'25 [Mandiri-dk 19/03 14:16] Prma Cr	120.000		97.893.698
24-Mar-25	21.044 bl.Jan-Des'24 [Mandiri-dk 19/03 14:28] Aldo Y. Toban	240.000		98.133.698
24-Mar-25	21.044 bl.Jan-Des'25 [Mandiri-dk 19/03 14:28] Aldo Y. Toban	240.000		98.373.698
24-Mar-25	25.134 bl.Jan-Des'25 [Mandiri-dk 19/03 14:49] Jones V. Tuapetel	240.000		98.613.698
24-Mar-25	21.076 bl.Apr-Des'22 [Mandiri-dk 19/03 18:05] Ivan Aries	45.000		98.658.698
24-Mar-25	21.076 bl.Jan-Des'23 [Mandiri-dk 19/03 18:05] Ivan Aries	60.000		98.718.698
24-Mar-25	21.076 bl.Jan-Des'24 [Mandiri-dk 19/03 18:05] Ivan Aries	60.000		98.778.698
24-Mar-25	21.076 bl.Jan-Des'25 [Mandiri-dk 19/03 18:05] Ivan Aries	60.000		98.838.698
24-Mar-25	21.076 bl.Jan-Mar'26 [Mandiri-dk 19/03 18:05] Ivan Aries	15.000		98.853.698
24-Mar-25	23.017 bl.Nop-Des'24 [Mandiri-dk 20/03 09:23] Edwin Y. Siahaya	10.000		98.863.698
24-Mar-25	23.017 bl.Jan-Des'25 [Mandiri-dk 20/03 09:23] Edwin Y. Siahaya	60.000		98.923.698
24-Mar-25	06.072 bl.Agu-Des'20 [Mandiri-dk 20/03 10:29] Rakutta Tarigan	125.000		99.048.698
24-Mar-25	06.072 bl.Jan-Des'21 [Mandiri-dk 20/03 10:29] Rakutta Tarigan	255.000		99.303.698
24-Mar-25	06.072 bl.Jan-Des'22 [Mandiri-dk 20/03 10:29] Rakutta Tarigan	240.000		99.543.698
24-Mar-25	06.072 bl.Jan-Des'23 [Mandiri-dk 20/03 10:29] Rakutta Tarigan	240.000		99.783.698
24-Mar-25	06.072 bl.Jan-Des'24 [Mandiri-dk 20/03 10:29] Rakutta Tarigan	240.000		100.023.698
24-Mar-25	06.072 bl.Jan-Des'25 [Mandiri-dk 20/03 10:29] Rakutta Tarigan	240.000		100.263.698
24-Mar-25	21.158 bl.Jan-Des'25 [Mandiri-dk 20/03 11:09] Aneke T. Pantow	100.000		100.363.698
24-Mar-25	18.062 bl.Apr-Sep'25 [Mandiri-dk 20/03 21:31] Angelina Widya	210.000		100.573.698
24-Mar-25	02.051 bl.Jan-Des'25 [Mandiri-dk 21/03 07:48] Robert R. Luma	180.000		100.753.698
24-Mar-25	17.025 bl.Mar'25 [Mandiri-dk 21/03 09:01] Hermanus P	30.000		100.783.698
24-Mar-25	21.148 bl.Nop'23-Des'25 [Mandiri-dk 21/03 09:50] Prma Cr	520.000		101.303.698
24-Mar-25	02.119 bl.Jan-Des'24 [Mandiri-dk 21/03 09:53] Malahayati	60.000		101.363.698
24-Mar-25	02.119 bl.Jan-Des'25 [Mandiri-dk 21/03 09:53] Malahayati	60.000		101.423.698
24-Mar-25	21.191 bl.Jan-Des'24 [Mandiri-dk 21/03 10:03] Maria G. Putrinda	240.000		101.663.698
24-Mar-25	21.191 bl.Jan-Apr'25[Mandiri-dk 21/03 10:04] Maria G. Putrinda	80.000		101.743.698
24-Mar-25	01.001 bl.Jan-Des'25 [Mandiri-dk 21/03 10:32] Aleandryo S.F. Pahu	120.000		101.863.698
24-Mar-25	01.053 bl.Jan-Des'25 [Mandiri-dk 21/03 10:33] Aleandryo S.F. Pahu	180.000		102.043.698
24-Mar-25	01.055 bl.Jan-Des'25 [Mandiri-dk 21/03 10:34] Aleandryo S.F. Pahu	180.000		102.223.698
24-Mar-25	26.036 bl.Jan-Des'24 [Mandiri-dk 21/03 14:48] Fliptech L	300.000		102.523.698
24-Mar-25	26.036 bl.Jan-Jun'25 [Mandiri-dk 21/03 14:54] Fliptech L	150.000		102.673.698
24-Mar-25	02.115 [Mandiri-dk 22/03 09:08] Hanni Charles	1.500.000		104.173.698

24-Mar-25	06.026 bl.Jan-Des'23 [Mandiri-dk 22/03 14:22] Joko Pramono	240.000		104.413.698
24-Mar-25	06.026 bl.Jan-Des'24 [Mandiri-dk 22/03 14:22] Joko Pramono	240.000		104.653.698
24-Mar-25	06.026 bl.Jan-Mar'25 [Mandiri-dk 22/03 14:22] Joko Pramono	60.000		104.713.698
24-Mar-25	01.037 bl.Jan-Des'24 [Mandiri-dk 23/03 10:44] Fernando Simanjuntak	60.000		104.773.698
24-Mar-25	01.037 bl.Jan-Des'25 [Mandiri-dk 23/03 10:44] Fernando Simanjuntak	60.000		104.833.698
24-Mar-25	21.181 bl.Feb-Des'24 [Mandiri-dk 23/03 11:30] I Pasek Wayan A. Susila	165.000		104.998.698
24-Mar-25	21.181 bl.Jan-Des'25 [Mandiri-dk 23/03 11:30] I Pasek Wayan A. Susila	180.000		105.178.698
24-Mar-25	21.181 bl.Jan-Sep'26 [Mandiri-dk 23/03 11:30] I Pasek Wayan A. Susila	135.000		105.313.698
24-Mar-25	21.164 bl.Jan-Des'25 [Mandiri-dk 23/03 11:36] I Pasek Wayan A. Susila	240.000		105.553.698
24-Mar-25	26.166 bl.Jan'25-Des'27 [Mandiri-dk 24/03 08:07] Yance A. A. Sormin	450.000		106.003.698
	SALDO TGL.24 MARET 2025			106.003.698

KOTAK PASKAH S/D 24 MARET 2025

Tanggal	No.Bukti Kas	Keterangan	Penerimaan	Pengeluaran	Total
02-Mar-25	KM009/03/25	kotak paskah IHM tgl.02/3/25 Zebaath - 06.00	1.426.000		1.426.000
02-Mar-25	KM013/03/25	kotak paskah IHM tgl.02/3/25 Bethel - 06.00	525.000		1.951.000
02-Mar-25	KM017/03/25	kotak paskah IHM tgl.02/3/25 Kapel - 08.00	941.000		2.892.000
02-Mar-25	KM019/03/25	kotak paskah IHM tgl.02/3/25 Bethel - 09.00	1.355.000		4.247.000
02-Mar-25	KM019/03/25	kotak paskah IHM tgl.02/3/25 PWH - 09.00	210.000		4.457.000
02-Mar-25	KM022/03/25	kotak paskah IHM tgl.02/3/25 Zebaath - 09.00	3.252.500		7.709.500
02-Mar-25	KM029/03/25	kotak paskah IHM tgl.02/3/25 Kapel - 17.00	125.000		7.834.500
02-Mar-25	KM029/03/25	kotak paskah IHM tgl.02/3/25 Zebaath - 17.00	1.459.000		9.293.500
07-Mar-25	KM051/03/25	kotak Paskah IHM tgl.02/03/25 Dramaga	610.000		9.903.500
09-Mar-25	KM062/03/25	Kotak Paskah IHM tgl.9/3/25 Bethel - 06.00	626.000		10.529.500
09-Mar-25	KM062/03/25	Kotak Paskah IHM tgl.9/3/25 Zebaath - 06.00	1.600.000		12.129.500
09-Mar-25	KM063/03/25	Kotak Paskah IHM tgl.9/3/25 Zebaath - 09.00	2.781.000		14.910.500
09-Mar-25	KM063/03/25	Kotak Paskah IHM tgl.9/3/25 Bethel - 09.00	1.555.000		16.465.500
09-Mar-25	KM064/03/25	Kotak Paskah IHM tgl.9/3/25 Kapel - 08.00	1.051.000		17.516.500
09-Mar-25	KM064/03/25	Kotak Paskah IHM tgl.9/3/25 PWH - 09.00	345.000		17.861.500
09-Mar-25	KM066/03/25	Kotak Paskah IHM tgl.9/3/25 Zebaath - 17.00	1.312.000		19.173.500
09-Mar-25	KM066/03/25	Kotak Paskah IHM tgl.9/3/25 Kapel - 17.00	225.000		19.398.500
14-Mar-25	KM091/03/25	kotak paskah IHM tgl.09/3/25 Dramaga	440.000		19.838.500
16-Mar-25	KM097/03/25	Kotak Paskah IHM tgl.16/3/25 Bethel - 06.00	1.125.000		20.963.500
16-Mar-25	KM097/03/25	Kotak Paskah IHM tgl.16/3/25 Zebaath - 06.00	1.657.000		22.620.500
16-Mar-25	KM101/03/25	Kotak Paskah IHM tgl.16/3/25 Kapel - 08.00	565.000		23.185.500
16-Mar-25	KM103/03/25	Kotak Paskah IHM tgl.16/3/25 PWH - 09.00	217.000		23.402.500
16-Mar-25	KM103/03/25	Kotak Paskah IHM tgl.16/3/25 Bethel - 09.00	815.000		24.217.500
16-Mar-25	KM109/03/25	Kotak Paskah IHM tgl.16/3/25 Zebaath - 09.00	3.029.000		27.246.500
16-Mar-25	KM112/03/25	Kotak Paskah IHM tgl.16/3/25 Kapel - 17.00	487.000		27.733.500
16-Mar-25	KM112/03/25	Kotak Paskah IHM tgl.16/3/25 Zebaath - 17.00	1.597.000		29.330.500
21-Mar-25	KM134/03/25	kotak paskah IHM tgl.16/3/25 Dramaga	636.000		29.966.500
23-Mar-25	KM152/03/25	Kotak Paskah IHM tgl.23/3/25 Zebaath - 06.00	2.237.000		32.203.500
23-Mar-25	KM152/03/25	Kotak Paskah IHM tgl.23/3/25 Bethel - 06.00	509.000		32.712.500
23-Mar-25	KM153/03/25	Kotak Paskah IHM tgl.23/3/25 Kapel - 08.00	1.062.000		33.774.500
23-Mar-25	KM153/03/25	Kotak Paskah IHM tgl.23/3/25 Bethel - 09.00	944.000		34.718.500
23-Mar-25	KM154/03/25	Kotak Paskah IHM tgl.23/3/25 Zebaath - 09.00	4.378.000		39.096.500
23-Mar-25	KM154/03/25	Kotak Paskah IHM tgl.23/3/25 PWH - 09.00	468.000		39.564.500
23-Mar-25	KM158/03/25	kotak Paskah IHM tgl.23/3/25 Zebaath-17	745.000		40.309.500
23-Mar-25	KM158/03/25	kotak paskah IHM tgl.23/3/25 Kapel-17.00	100.000		40.409.500

KONSER PASKAH

TOTAL : **325.000**

Tanggal	No.Bukti Kas	Keterangan	Penerimaan
24-Mar-25	RK	konser Paskah [BNI-peg 22/03 21:23] Gabriella E.F. Merry Tjoa	300.000
24-Mar-25	RK	konser Paskah [BNI-peg 23/03 10:17] Alexandra T. Ginting	25.000

PENERIMAAN - PENGELUARAN KOTAK KONSERVASI

896.310.317 138.225.949 758.084.368

Tanggal	Keterangan	Penerimaan	Pengeluaran	Saldo
JUNI 2024	Konservasi Zebaoth bl.Juni 2024	2.172.000		2.172.000
JULI 2024	Konservasi Zebaoth bl.Juli 2024	71.868.506	135.901	73.904.605
AGUSTUS 2024	Konservasi Zebaoth bl.Agustus 2024	64.191.388	1.537.478	136.558.515
SEPTEMBER 2024	Konservasi Zebaoth bl.September 2024	140.952.338	57.688	277.453.165
OKTOBER 2024	Konservasi Zebaoth bl.Oktober 2024	243.444.833	6.004.490	514.893.508
NOVEMBER 2024	Konservasi Zebaoth bl.November 2024	114.539.151	140.680	629.291.979
DESEMBER 2024	Konservasi Zebaoth bl.Desember 2024	89.788.309	169.841	718.910.447
JANUARI 2025	Konservasi Zebaoth bl.Januari 2025	61.903.614	182.923	780.631.138
1-Feb-25	janji iman konservasi dari kel.Suherti Reddy s.10	500.000		781.131.138
2-Feb-25	janji iman konservasi dari kel.Mangasa Sihombing s.25	200.000		781.331.138
2-Feb-25	janji iman konservasi dari kel.D.Siahaan-Manurung di Surabaya	1.000.000		782.331.138
2-Feb-25	janji iman konservasi dari 17.031	500.000		782.831.138
3-Feb-25	janji iman konservasi, 24.065 [Mandiri-ksv 01/02 09:54] Arta Panggabean	250.000		783.081.138
3-Feb-25	janji iman konservasi [Mandiri-ksv 02/02 10:38] Samuel T.M Sinaga	2.000.000		785.081.138
3-Feb-25	janji iman konservasi, 02.075 [Mandiri-ksv 02/02 11:50] Yohanes S. Tetelepta	200.000		785.281.138
3-Feb-25	kotak konservasi, 25.156 [Mandiri-ksv 02/02 12:26] Dewi A. Sianipar	100.000		785.381.138
3-Feb-25	kotak konservasi, 25.156 [Mandiri-ksv 02/02 12:28] Dewi A. Sianipar	200.000		785.581.138
3-Feb-25	janji iman konservasi, 05.036 [Mandiri-ksv 02/02 18:36] Nancy H. Tanasale	2.000.000		787.581.138
4-Feb-25	janji iman konservasi dari kel.Susanna Marlissa s.24 [tahap 2]	100.000		787.681.138
4-Feb-25	janji iman konservasi dari kel.Rudolf L.A.L s.22	1.000.000		788.681.138
4-Feb-25	janji iman konservasi dari kel.Sonja B. Gill s.22	500.000		789.181.138
7-Feb-25	janji iman konservasi dari s.25.007 bl.Feb'14	300.000		789.481.138
9-Feb-25	janji iman konservasi dari s.25.003 [tahap2]	100.000		789.581.138
9-Feb-25	Konservasi IHM tgl.9/2/25 PWH - 09.00	115.000		789.696.138
10-Feb-25	janji iman konservasi, 25.016 [Mandiri-ksv 04/02 12:13] Femi A. Tumimbang	1.000.000		790.696.138
10-Feb-25	janji iman konservasi, 05.076 [Mandiri-ksv 04/02 18:01] Ida Sundari	200.000		790.896.138
10-Feb-25	janji iman konservasi, 03.033 [Mandiri-ksv 06/02 14:17] Simson Ketaren	500.000		791.396.138
10-Feb-25	janji iman konservasi, [Mandiri-ksv 06/02 20:35] Rieneke A. Manoppo	300.000		791.696.138
10-Feb-25	janji iman konservasi, [Mandiri-ksv 06/02 21:50] Maria M. Trijhalmo	1.000.000		792.696.138
10-Feb-25	kotak konservasi dari Jimmy K.M. Masinambow rp.50.000 [Mandiri 09/02 10:19] MTI	50.000		792.746.138
10-Feb-25	janji iman konservasi [Mandiri-ksv 07/02 08:03] Prma Cr	250.000		792.996.138
10-Feb-25	kotak konservasi, 05.049 [Mandiri-ksv 09/02 08:34] Patricia T.M. Hutabarat	50.000		793.046.138
10-Feb-25	janji iman konservasi [Mandiri-ksv 09/02 10:11] Sekar E. Kusumowati	200.000		793.246.138
10-Feb-25	janji iman konservasi [Mandiri-ksv 09/02 10:18] Samuel T.M Sinaga	1.500.000		794.746.138
11-Feb-25	konservasi dari NN di Ib.PKLU tgl.11/2/25	300.000		795.046.138
16-Feb-25	janji iman konservasi dari M.F.R s.8	5.000.000		800.046.138
16-Feb-25	janji iman konservasi dari kel.Rianto Natadireja s.8 [tahap3]	100.000		800.146.138
16-Feb-25	sumbangan utk konservasi dari kel.Wisma T65 LOA	1.200.000		801.346.138
16-Feb-25	Konservasi IHM tgl.16/2/25 Zebaoth - 09.00	50.000		801.396.138
17-Feb-25	janji iman konservasi, 04.039 [Mandiri-ksv 14/02 12:17] Prawestri	1.000.439		802.396.577
17-Feb-25	kotak konservasi, 05.049 [Mandiri-ksv 16/02 08:50] Patricia T.M. Hutabarat	50.000		802.446.577
17-Feb-25	janji iman konservasi [Mandiri-ksv 16/02 14:05] Maudy R	1.000.000		803.446.577
17-Feb-25	janji iman konservasi [Mandiri-ksv 16/02 16:41] Aji Y. Infatama	1.000.000		804.446.577
17-Feb-25	janji iman konservasi, 03.023 [Mandiri-ksv 16/02 16:54] Aji Y. Infatama	200.000		804.646.577
19-Feb-25	janji iman konservasi dari kel.Agustine Sondakh s.26	500.000		805.146.577
23-Feb-25	Janji Iman Konservasi dari kel.Cr.Ni Made Ariyati-Tamaela s.14	1.000.000		806.146.577
24-Feb-25	janji iman konservasi, 26.076 [Mandiri-ksv 18/02 10:24] Herlina Sebayang	1.000.000		807.146.577
24-Feb-25	janji iman konservasi, 24.061 bl.Feb'25 [Mandiri-ksv 20/02 09:11] Sandy V. Marlissa	100.000		807.246.577
24-Feb-25	kotak konservasi, 05.049 [Mandiri-ksv 23/02 02:23] Patricia T.M. Hutabarat	50.000		807.296.577
24-Feb-25	janji iman konservasi, 12.028 [Mandiri-ksv 23/02 07:21] Agus R. Parlulutan S	1.250.000		808.546.577
24-Feb-25	janji iman konservasi, 18.089 [Mandiri-ksv 23/02 11.04:21] Clara A. M. Losung	1.000.000		809.546.577
28-Feb-25	Janji Iman Konservasi dari kel.J. Putuhena s.18 bl.Feb-Mar'25	200.000		809.746.577
28-Feb-25	Janji iman konservasi, 31.010 [Mandiri-ksv 27/02 10:48] Maryke Tamaela	200.000		809.946.577
28-Feb-25	janji iman konservasi, 22.095 [Mandiri-ksv 28/02 13:44] Ester Efrata	300.000		810.246.577
28-Feb-25	janji iman konservasi, 03.004 [Mandiri-ksv 28/02 18:02] Nonie M.A Pictries	100.000		810.346.577
28-Feb-25	bunga [Mandiri-ksv 28/02 23:59]	764.739		811.111.316
28-Feb-25	biaya adm [Mandiri-ksv 28/02 23:59]		25.000	811.086.316
28-Feb-25	Pajak [Mandiri-ksv 28/02 23:59]		152.948	810.933.368
1-Mar-25	janji iman konservasi dari kel.Andry M s.15+16 bl.Feb'25	500.000		811.433.368
2-Mar-25	Janji Iman Konservasi dari 10.010	300.000		811.733.368
2-Mar-25	Janji Iman konservasi dari Kel.Rudianto P s.15+16	400.000		812.133.368
6-Mar-25	janji iman konservasi bl.Mar'25 dari 25.007	300.000		812.433.368
9-Mar-25	janji iman konservasi bl.Mar'25 dari 17.031	500.000		812.933.368
9-Mar-25	Konservasi IHM tgl.9/3/25 Zebaoth - 09.00	300.000		813.233.368
10-Mar-25	janji iman konservasi, 02.075 [Mandiri-ksv 03/03 12:17] Yohanes S. Tetelepta	150.000		813.383.368
10-Mar-25	janji iman konservasi, NN [Mandiri-ksv 03/03 13:38] Prma Cr	100.000		813.483.368
10-Mar-25	janji iman konservasi, 23.048 [Mandiri-ksv 04/03 13:44] Ester Mariska	3.000.000		816.483.368
10-Mar-25	janji iman konservasi, 17.077 [Mandiri-ksv 06/03 11:43] F. Lupulalan	60.000.000		876.483.368
10-Mar-25	janji iman konservasi, Yohanes A. Wibowo [Mandiri-ksv 07/03 16:26]	500.000		876.983.368
10-Mar-25	kotak konservasi, 05.049 [Mandiri-ksv 09/03 03:36] Patricia T.M. Hutabarat	50.000		877.033.368
10-Mar-25	janji iman konservasi, 10.007 [Mandiri-ksv 09/03 11:22] Riskan Effendi	300.000		877.333.368
10-Mar-25	janji iman konservasi, NN [Mandiri-ksv 09/03 11:54] Prma Cr	250.000		877.583.368
10-Mar-25	janji iman konservasi, NN [Mandiri-ksv 10/03 10:41] Prma Cr	500.000		878.083.368
12-Mar-25	janji iman konservasi dar Lydia Sandy s.06.002	500.000		878.583.368
13-Mar-25	Panitia Konservasi Gd.Gereja Zebaoth : dana Tim PDA [tahap 1]		129.819.000	748.764.368
14-Mar-25	janji iman konservasi dari 25.003 [tahap3]	100.000		748.864.368

PENERIMAAN - PENGELUARAN KOTAK KONSERVASI

896.310.317 138.225.949 758.084.368

Tanggal	Keterangan	Penerimaan	Pengeluaran	Saldo
16-Mar-25	konservasi Kel.Saud A.D. Sitorus IHM tgl.16/3/25 Zebaoth - 06.00	1.000.000		749.864.368
17-Mar-25	janji iman konservasi, 20.037 [Mandiri-ksv 14/03 17:02] Yazzy H. Kalalo	5.000.000		754.864.368
17-Mar-25	janji iman konservasi [Mandiri-ksv 16/03 07:15] Kevin H. Alexander	100.000		754.964.368
17-Mar-25	janji iman konservasi [Mandiri-ksv 16/03 10:20] Jimmy K.M. Masinambow	50.000		755.014.368
17-Mar-25	janji iman konservasi, 12.052 [Mandiri-ksv 17/03 20:33] Julianti A	150.000		755.164.368
24-Mar-25	janji iman konservasi, 12.028 [Mandiri-ksv 18/03 22:27] Agus R. Parluhutan S	1.250.000		756.414.368
24-Mar-25	janji iman konservasi, 26.076 [Mandiri-ksv 19/03 14:49] Herlina Sebayang	1.000.000		757.414.368
24-Mar-25	janji iman konservasi, 25.156 [Mandiri-ksv 19/03 21:57] Anita Sianipar	200.000		757.614.368
24-Mar-25	janji iman konservasi, 25.156 [Mandiri-ksv 19/03 21:58] Anita Sianipar	100.000		757.714.368
24-Mar-25	janji iman konservasi, 24.061 [Mandiri-ksv 20/03 08:41] Sandy V. Marlissa	100.000		757.814.368
24-Mar-25	kotak konservasi [Mandiri-ksv 23/03 02:38] Muhammad S. Auliar	20.000		757.834.368
24-Mar-25	janji iman konservasi [Mandiri-ksv 23/03 10:19] Jimmy K.M. Masinambow	50.000		757.884.368
24-Mar-25	janji iman konservasi, 05.049 [Mandiri-ksv 23/03 10:38] Tulus S. Situmeang	200.000		758.084.368

**DONASI AKSI 2000
GPIB ZEBAOOTH BOGOR**

TOTAL : **213.241.300**

Tanggal	Mata Anggaran	No. Bukti	
	PENERIMAAN DARI S/D 17 MARET 2025		209.958.300
2025	Mar 19 21.05.023 A2000 dari NN1	KM116/03/25	4.000
2025	Mar 19 21.05.023 A2000 dari NN2	KM116/03/25	2.000
2025	Mar 23 21.05.023 A2000 IHM tgl.23/3/25 Zebaoth - 06.00	KM152/03/25	1.039.000
2025	Mar 23 21.05.023 A2000 IHM tgl.23/3/25 Bethel - 06.00	KM152/03/25	30.000
2025	Mar 23 21.05.023 A2000 IHM tgl.23/3/25 Kapel - 08.00	KM153/03/25	20.000
2025	Mar 23 21.05.023 A2000 IHM tgl.23/3/25 Bethel - 09.00	KM153/03/25	646.000
2025	Mar 23 21.05.023 A2000 dari 25.003 IHM tgl.23/3/25 Bethel - 09.00	KM153/03/25	14.000
2025	Mar 23 21.05.023 A2000 IHM tgl.23/3/25 Zebaoth - 09.00 [+2 Ringgit	KM154/03/25	1.233.000
2025	Mar 23 21.05.023 A2000 IHM tgl.23/03/25 Zebaoth-17.00	KM158/03/25	95.000
2025	Mar 24 21.05.023 A2000 20.072 bl.Feb'25 [Mandiri 19/03 08:53] Justit	RK	200.000

GPIB ZEBAOOTH BOGOR

TGL	URAIAN	PENERIMAAN	PENERIMAAN	SALDO
	SALDO TGL 17 MARET 2025			32.544.597
24-Mar-25	OTA-06.027 [Mandiri-ota 22/03 08:12] Benjamin Bijono	100.000		32.644.597
24-Mar-25	ota-Jimmy K.M. Masinambow [Mandiri-ota 23/03 10:20]	50.000		32.694.597
24-Mar-25	ota-Jimmy K.M. Masinambow [Mandiri-ota 23/03 10:22]	50.000		32.744.597
	SALDO TGL 24 MARET 2025			32.744.597



BULETIN KONSERVASI



Zebaoth milik kita semua,
mari rawat bersama.

PANITIA KONSERVASI

GEDUNG GEREJA GPIB
JEMAAT ZEBAOth BOGOR



Proses Penggambaran 3D dalam Tahap Penyelesaian



PANITIA KONSERVASI

GEDUNG GEREJA GPIB
JEMAAT ZEBAOth BOGOR



Proses Penggambaran 3D dalam Tahap Penyelesaian



PK
TENZONGA



konservasizebaoth

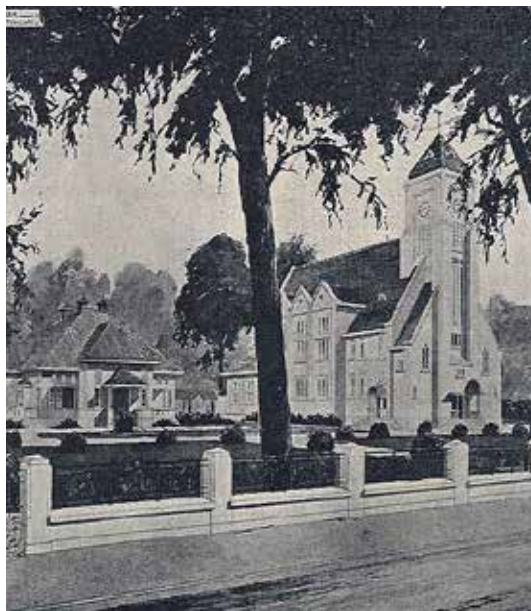

Follow sekarang @konservasizebaoth
Instagram | Facebook

**PANITIA
KONSERVASI**
GEDUNG GEREJA GPIB
JEMAAT ZEBAOOTH BOGOR



**Informasi dana sampai dengan
23 Maret 2025:**

- **Penerimaan: Rp 895.584.316**
- **Pengeluaran: Rp 138.225.948**
- **Saldo: Rp 757.358.368**

**Rincian dapat dilihat pada
laporan keuangan Konservasi.**

**PANITIA
KONSERVASI**
GEDUNG GEREJA GPIB
JEMAAT ZEBAOOTH BOGOR



**Persembahkan dan partisipasi dapat di
transfer kerekening**

**a/n “MajelisJemaat GPIB Zebaoth
Bogor”**

**Rekening Giro Mandiri
1330028922565**

**PANITIA
KONSERVASI**
GEDUNG GEREJA GPIB
JEMAAT ZEBAOth BOGOR



**Terima kasih
untuk dukungan dan
partisipasi jemaat serta
donatur.**

Tuhan Yesus Memberkati.

SIKLUS MASA PASKAH¹

Paskah (Portugis : Pasca) yang dikembangkan dari bahasa latin dan Yunani berasal dari bahasa Ibrani Pesakh yang berarti lewat. Yang lewat adalah malaikat maut, yang dilewati adalah maut sendiri. Paskah Kristus adalah konsekuensi pengertian Paskah dari kitab-kitab Perjanjian Lama (band Luk 24:44-45). Paskah adalah dasar eksistensi Gereja dan seyogianya dirayakan lebih intensif dan meriah daripada Hari Natal.

MINGGU-MINGGU PRAPASKAH

Masa Pra Paskah adalah masa persiapan di mana jemaat mengenang dan menghayati kembali seluruh perjalanan pelayanan Yesus yang penuh tantangan dan derita, yang dimulai dari Kaisarea Filipi sampai di Yerusalem. Oleh karena itu, masa ini merupakan kesempatan untuk jemaat berpuasa, meratap, sadar diri, menyesal dan bertobat. Jumlah minggu-minggu pra paskah adalah enam minggu. Dalam tradisi gerewai perayaan minggu-minggu prapaskah dilakukan dalam ibadah hari Minggu. Jika mengikuti kalender tahun 2025 maka jatuh pada tanggal 9 Maret, 16 Maret, 23 Maret, 30 Maret, 6 April dan 13 April 2025.

RABU ABU

Perayaan Rabu Abu mengawali 40 hari masa Prapaskah. Penghitungan 40 hari tidak termasuk hari-hari minggu. Perayaan Rabu Abu tahun 2025 jatuh pada tanggal 5 Maret 2025. Hari Rabu Abu **bukan** Hari Rabu sebelum Jumat Agung.

Abu yang secara simbolik ditaruh di atas kepala atau dijadikan tempat tidur menunjukkan perendahan diri, introspeksi, perkabungan, pertobatan, pendekatan diri kepada Tuhan: manusia tidaklah lebih daripada debu di hadapan Allah (Kej. 18: 27; 2 Sam. 13: 19; Est. 4: 1, 3; Ayb. 2: 8; 42: 6; Yes. 58: 5; Yeh. 27: 30; Dan. 9: 3; Yun. 3: 6).

Penorehan abu di dahi dilakukan oleh Pelayan Firman, untuk semua yang hadir dalam ibadah tersebut. Abu yang ditorehkan pada dahi, sebaiknya dicampurkan dengan minyak zaitun; abu yang disiapkan semestinya adalah abu hasil pembakaran daun palma yang telah disimpan sejak tahun sebelumnya.

MINGGU SENGSARA (PEKAN SUCI)

Satu minggu sebelum Minggu Paska, diawali dengan Minggu Palma pada 13 April 2025. Minggu Palma dirayakan untuk mengingat peristiwa Yesus dielu-elukan memasuki kota Yerusalem. Di dalam minggu sengsara ini kita juga akan memperingati TRI HARI PASKAH ; hari KAMIS MALAM saat penangkapan Yesus dan JUMAT AGUNG melalui Sakramen Perjamuan Kudus pada tanggal 18 April 2025. SABTU TEDUH adalah saat untuk hening, meneduhkan hati dan pikiran sambil mengenal bahwa Tubuh Yesus Kristus sedang di dalam kubur.

MINGGU PASKAH

Perayaan Kemenangan Tuhan Yesus Krisyus dari kuasa maut. Perayaan Paskah tahun ini jatuh pada tanggal 20 April 2025

HARI KENAIKAN YESUS KE SURGA

Hari kenaikan Yesus Kristus ke Surga selaludirayakan pada hari kamis, hari ke 40. Peristiwa ini hendak menjelaskan bahwa Yesus Kristyus Kembali naik ke tahta kemuliaanNya yang telah ditinggalkan Ketika diutus ke dunia, karena itu Yesus Kristus diakui sebagai Raja di atas segala raja dan Tuan di atas segala tuan. Pesta ini dirayakan selama 10 hari dengan kemeriahan dan kegembiraan oleh semua orang percaya untuk memuliakan Yesus, Tuhan dan Raja yang telah bertahta di Sorga. Perayaan Kenaikan Tuhan Yesus ke Surga pada tahun ini jatuh pada tanggal 29 Mei 2025.

HARI PENTAKOSTA

Pentakosta (Yun Pentakosta berarti yang ke 50) yakni hari yang ke 50 sesudah Hari Paskah. Perayaan Hari Pentakosta pada tahun inipada bulan Juli 2025.

1. Majelis Sinode GPIB, Buku II 2021, Tata Ibadah, Musik Gereja dan Pakaian Liturgis, h. 24-25



Dalam Rangka Memperingati

HARI PEDULI SAMPAH NASIONAL



FORUM ANAK GPIB ZEBAOTH BOGOR menyediakan **TEMPAT SAMPAH** khusus :

1. BOTOL PLASTIK BEKAS
2. KEMASAN MAKANAN KERING

Semua dalam kondisi bersih untuk menunjang kegiatan ecobricks.



Tempat sampah khusus diletakkan di :

1. Depan Area GSG 2
2. Di Bawah mading (dekat pos satpam istana)



YAYASAN PENDIDIKAN KRISTEN (YAPENDIK) GPIB BOGOR
PAUD "TUNAS ZEBAOOTH"



PPDB

Penerimaan Peserta Didik Baru
Tahun Pelajaran 2025/2026



- ▶ PEMBELAJARAN TEMATIK
- ▶ PEMBANGUNAN KARAKTER KRISTIANI
- ▶ ACTIVE LEARNING



Daftarkan Segera
Putra/Putri Anda

TEMPAT TERBATAS

Informasi Lebih Lanjut
silahkan hubungi:

☎ **0812 9971 7125**
✉ tunaszebaoth@gmail.com



FRAFITION

Forum Anak Infografis Competition

Tema : Pertolongan Pertama Gawat Darurat Pada Anak

Syarat dan Ketentuan :

- Peserta merupakan jemaat GPIB Zebaoth Bogor
- Peserta terdiri dari kelas 4-12 (PA tanggung, PT Eka, PT Dwi)
- Lomba bersifat individu
- Info lainnya dapat dilihat dalam link pendaftaran

Sub Tema :

- Tersedak
- Diare
- Mimisan
- Jatuh (Luka Terbuka)
- Kejang



HTM

FREE

Link Pendaftaran



<https://forms.gle/4rwdcwRUzXbT8xv26>

Pemenang akan mendapatkan hadiah menarik

Contact Person
086811275771 (Kristin)



GEREJA PROTESTAN di INDONESIA bagian BARAT
MAJELIS JEMAAT GPIB ZEBAOOTH BOGOR
Pelayanan Kategorial
Jl. Ir. H Juanda No.03 Bogor. Telp (0251) 8324403



**Persiapan
Pelayan PA**

Kami selalu terbuka bagi warja sisi
jemaat yang memiliki kerinduan dan
kesediaan untuk melayani jemaat anak.

Setiap Minggu
Pukul 11.00 - 13.00
GSG 2 lt. 1

KONTAK : KAK ANDO (087870006470)





Sub Komisi GRA (Gereja Ramah Anak) GPIB Zebaoth Bogor



Sub Komisi GRA dibentuk untuk menunjang program pemerintah **Rumah Ibadah Ramah Anak (RIRA)** dan **Indonesia Layak Anak (IDOLA)** di tahun 2030

Salah satu program GRA di lingkup Jemaat GPIB Zebaoth Bogor yaitu penyediaan **POJOK BACA** bagi anak-anak.

Kami mengundang partisipasi jemaat untuk dapat mendukung keberadaan dan keberlangsungan **POJOK BACA** dalam bentuk sumbangan berupa :



Buku Bacaan Anak

- Kondisi baru dan atau kondisi bekas yang masih layak pakai
- Untuk anak usia 0-18 thn
- Mengandung pesan moral

Mainan Edukatif Anak

- Kondisi baru dan atau kondisi bekas yang masih layak pakai
- Bukan berbahan kaca
- Tidak tajam
- Tidak berukuran kecil atau tidak mudah tertelan oleh anak balita

Contact Person : Liska (0878 7343 6745)

PANTI WREDHA HANNA



PELAYANAN

Pemeriksaan kesehatan

Ibadah Hari Minggu

Ibadah Harian

Menerima kunjungan
dari keluarga maupun
masyarakat

Kegiatan kebersamaan

KONTAK

Pdt Sherlie Petonengan
(0812-9514-8458)

Jl Sekip-Gg. Gedong 7/10 Lawanggantung Bogor.
0251-8317419

Syarat
Penerimaan
Anak Asuh



Panti Asuhan

BINA HARAPAN

The Love of Christ Cultures a Home



1. Anak maksimal usia 10 Thn
2. Anak yatim, anak piatu atau anak yatim piatu
3. Anak yang masih memiliki orang tua namun mengalami kesulitan finansial.
4. Anak yang masih memiliki orang tua namun tidak memiliki tempat tinggal yang layak.

5. Anak dalam kondisi sehat jasmani dan rohani. Dilengkapi dengan surat keterangan dan rontgen dari dokter.
6. Anak asuh wajib disponsori oleh Majelis atau pejabat gereja tempatnya berasal untuk keperluan verifikasi bahwa anak tersebut memang layak dibantu.

7. Bersedia mengikuti aturan dan sistem pendidikan yang berlaku di Panti yang berazaskan iman kristiani.



Kepala Rumah Tangga
Panti Asuhan Bina Harapan
(Sofia Risakotta)



Panti Asuhan
Bina Harapan

Jln. Jend. Sudirman
No. 67, Bogor

Telp. PABH : (0251) 8324387
Sofia R : 0852 1953 7668
Cynthia M : 0812 1996 8000

QR BARCODE REKENING GPIB "ZEBAOOTH" BOGOR



Persembahan Jemaat Non KWI

QRIS Barcode pada awalnya dibuat untuk mempermudah jemaat melakukan transaksi ke rekening-rekening Majelis Jemaat GPIB Zebaoth Bogor. Namun demikian laporan QRIS dari pihak bank tidak detail dengan nama jemaat, sedangkan kesesuaian data sangat diperlukan bagi jemaat yang memberikan donasi/persembahan. Untuk itu jemaat yang menyertakan dana KEDUKAAN & OTA serta donasi SATGAS COVID & CRISIS CENTER selanjutnya disarankan melalui transfer M-banking; ATM atau manual ke nomor rekening sesuai peruntukan dana, dan mencantumkan keterangannya.

Jemaat dimohon untuk mengirimkan bukti transfer ke no. WA 0838-0867-0323 agar dapat dilakukan pengecekan silang dengan rekening koran. Terimakasih.

Nomor WA Kantor Majelis untuk Konfirmasi Keuangan: 0838 0867 0323

Aksi Rp 2.000

Mohon partisipasi & dukungan jemaat dalam Amplop Aksi Rp 2000 hari yang akan dipergunakan guna mendukung pembangunan, pemeliharaan, dan perawatan aset Gereja. Terimakasih atas partisipasi dan dukungan Jemaat terkasih.





PENERIMAAN MAHASISWA BARU 2025-2026 Sekolah Tinggi Filsafat Theologi Jakarta

	Program Sarjana Ilmu Teologi	Program Magister Teologi dan Magister Teologi Online	Program Doktor Teologi
Waktu Pendaftaran	<p>Gelombang 1: 30 Oktober 2024 s.d. 13 Januari 2025</p> <p>Gelombang 2: 16 Januari s.d. 11 Juni 2025</p> <p>Gelombang 3: 12 Juni s.d. 11 Juli 2025</p>	1 Januari 2025 s.d. 27 Juni 2025	
Waktu Ujian Saringan Masuk (USM)	<p>Gelombang 1: 20-21 Januari 2025</p> <p>Gelombang 2: 17-18 Juni 2025</p> <p>Gelombang 3: 24-25 Juli 2025</p>	Sepanjang tahun selambatnya 27 Juni 2025; tiap calon menempuh Tes Potensi Akademik (TPA) sebagai tes tahap 1 secara mandiri minimal nilai 400 (hasil TPA maksimal diserahkan 29 Mei 2025); tahap 2, mengerjakan satu makalah dengan topik/bahasan dan literatur yang ditetapkan panitia. Waktu penyelesaian tugas makalah kurang lebih 1 bulan. Wawancara Tes lewat zoom.	Sepanjang Januari s.d. 27 Juni 2025; tiap calon mengerjakan satu makalah dengan topik/bahasan dan daftar literatur yang ditetapkan panitia. Waktu penyelesaian satu bulan. Wawancara Tes lewat zoom.
Biaya USM	<p>Gelombang 1: Rp.750.000,-</p> <p>Gelombang 2: Rp.1.000.000,-</p> <p>Gelombang 3: Rp.1.250.000,-</p>	Rp. 1.200.000,- (Satu juta dua ratus ribu rupiah)	Rp. 1.400.000,- (Satu juta empat ratus ribu rupiah)
Pengumuman Kelulusan	<p>Gelombang 1: 27 Januari 2025</p> <p>Gelombang 2: 23 Juni 2025</p> <p>Gelombang 3: 31 Juli 2025</p>	Paling lambat satu bulan setelah ujian masuk Program Studi Magister Teologi	Paling lambat 1 bulan setelah ujian masuk Program Studi Doktor Teologi
Biaya Studi	Dapat ditanyakan langsung lewat email: baasarjana@stftjakarta.ac.id atau telepon (021) 3904237, ext. 120 & 213 (Senin - Jumat: 07.30 - 15.00 WIB)	Dapat ditanyakan langsung lewat email: baamagister@stftjakarta.ac.id atau telepon (021) 3904237, ext. 120 & 213 (Senin - Jumat: 07.30 - 15.00 WIB)	Dapat ditanyakan langsung lewat email: baadoktor@stftjakarta.ac.id atau telepon (021) 3904237, ext. 120 & 213 (Senin - Jumat: 07.30 - 15.00 WIB)
Kelas Akhir Registrasi Ulang & Pembayaran	<p>Gelombang 1: 14 Februari 2025</p> <p>Gelombang 2: 11 Juli 2025</p> <p>Gelombang 3: 8 Agustus 2025</p>	08 Agustus 2025	
Tempat USM	Aplikasi SIARAD 4.0 dan atau Kampus STFT Jakarta		
Mulai Studi	18 Agustus 2025		
	Tautan pendaftaran: https://pmb.stftjakarta.civitas.id/		

- QR PERSEMBAHANZEBAOTH [Mandiri 24/03 12:21] MTI	Rp.	5.400.000	- 05.083 bl.Jan-Des'21 [Mandiri 21/03 04:14] Ruth I.Damayanti	Rp.	1.200.000
- QR PERSEMBAHANZEBAOTH [Mandiri 24/03 12:21] MTI	Rp.	5.000	- 11.084 [Mandiri 22/03 15:56] Linda S.L. Welang	Rp.	200.000
- QR PERSEMBAHANZEBAOTH [Mandiri 24/03 12:21] MTI	Rp.	7.368.000	- 01.070 bl.Mar'25 [Mandiri 22/03 20:15] Arnold R. Paunno	Rp.	400.000
• SYUKUR BULAN (Rp.13.760.000,-)			- 14.018 bl. Jan-Apr'25 [Mandiri 23/03 08:20]	Rp.	200.000
- 26.132 bl.Mar'25	Rp.	500.000	• BID.II : PENGGALANGAN OTA (Rp.200.000,-)		
- 08.054 bl.Mar'25	Rp.	100.000	- OTA-06.027 [Mandiri-ota 22/03 08:12] Benjamin Bijono	Rp.	100.000
- 05.016 bl.Feb-Mar'25	Rp.	40.000	- ota-Jimmy K.M. Masinambow [Mandiri-ota 23/03 10:20]	Rp.	50.000
- 05.016 bl.Feb-Mar'25 [lain-lain]	Rp.	40.000	- ota-Jimmy K.M. Masinambow [Mandiri-ota 23/03 10:22]	Rp.	50.000
- 03.023 bl.Feb-Mar'25	Rp.	200.000	• BID.II : DANA LAZARUS/KEDUKAAN (Rp.18.140.000,-)		
- 03.023 bl.Feb-Mar'25 [lain-lain]	Rp.	100.000	- 10.015 bl.Jan-Des'25	Rp.	300.000
- 18.032 bl.Jan-Apr'25	Rp.	80.000	- 02.033 bl.Jan-Des'25	Rp.	120.000
- 18.032 bl.Jan-Apr'25 [lain-lain]	Rp.	80.000	- 02.116 bl.Jan-Des'25	Rp.	180.000
- 22.065 bl.Jan-Okt'25	Rp.	100.000	- 25.092 bl.Mar-Apr'25	Rp.	100.000
- 01.021 bl.Mar-Jun'25	Rp.	60.000	- 25.122 bl.Jun-Des'25	Rp.	140.000
- 01.021 bl.Mar-Jun'25 [lain-lain]	Rp.	60.000	- 05.016 bl.Feb-Mar'25	Rp.	20.000
- 25.087 bl.Mar'25	Rp.	130.000	- 03.023 bl.Feb-Mar'25	Rp.	60.000
- 18.001 bl.Jan-Jun'25	Rp.	300.000	- 05.068 bl.Jan-Des'25 [kel.Darso]	Rp.	180.000
- 05.032 bl.Feb-Mar'25	Rp.	800.000	- 09.025 bl.Mar'25	Rp.	15.000
- 23.008 bl.Mar'25	Rp.	150.000	- 21.058 bl.jan-Des'23 [Kel.Rusmiati]	Rp.	120.000
- 23.081 bl.Mar'25	Rp.	150.000	- 21.058 bl.Jan-Des'24 [Kel.Rusmiati]	Rp.	120.000
- 27.033 bl.Jan-Agu'25	Rp.	80.000	- 18.032 bl.Jan-Des'25	Rp.	60.000
- 27.175 bl.Feb-Mar'25	Rp.	40.000	- 21.058 bl.Jan-Des'25	Rp.	120.000
- 27.206 bl.Mar'25	Rp.	100.000	- 06.102 bl.Jan-Des'25	Rp.	60.000
- 09.077 bl.Jan-Mar'25	Rp.	300.000	- 22.061 bl.Apr-Des'25	Rp.	45.000
- 21.032 bl.Jan'25	Rp.	100.000	- 05.028 bl.Jan-Jun'25 [Kel.Ratna D. Simangunsong]	Rp.	60.000
- 21.136 bl.Jan-Apr'25	Rp.	100.000	- 01.021 bl.Mar-Des'25	Rp.	100.000
- 15.031 bl.Mar'25	Rp.	50.000	- 23.073 bl.Jan-Des'25	Rp.	60.000
- 15.061 bl.Jan-Apr'25	Rp.	200.000	- 11.079 bl.Jan-Des'25	Rp.	300.000
- 15.061 bl.Jan-Apr'25 [lain-lain]	Rp.	200.000	- 10.055 bl.Mar-Apr'25	Rp.	100.000
- 30.016 bl.Mar-Apr'25	Rp.	100.000	- 04.078 bl.Jun-Des'24 [Kel.Adriana Rahanar]	Rp.	70.000
- 18.044 bl.Mar'25	Rp.	25.000	- 04.078 bl.Jan-Mei'25 [Kel.Adriana Rahanar]	Rp.	30.000
- 18.044 bl.Mar'25 [lain-lain]	Rp.	25.000	- 25.141 bl.Mar-Apr'25 [Kel.Kalele]	Rp.	110.000
- 15.056 bl.Apr'25	Rp.	100.000	- 25.159 bl.Jan-Apr'25 [Kel.Ungkap S]	Rp.	60.000
- 15.003 bl.Apr'25	Rp.	100.000	- 25.165 blApr-Mei'25 [Kel.Mieke I.S]	Rp.	30.000
- 21.050 bl.Feb-Mar'25	Rp.	20.000	- 06.014 bl.Jan-Des'25	Rp.	120.000
- 21.146 bl.Jan-Apr'25	Rp.	100.000	- 06.105 bl.Jan-Des'25	Rp.	60.000
- 21.171 bl.Feb-Mar'25	Rp.	50.000	- 06.003 bl.Mei'24-Des'25	Rp.	400.000
- 03.036 bl.Jan-Des'25	Rp.	120.000	- 25.087 bl.Mar'25	Rp.	20.000
- 21.174 bl.Mar-Mei'25	Rp.	30.000			
- 21.174 bl.Mar-Mei'25 [lain-lain]	Rp.	30.000			
- 21.140 bl.Mar-Apr'25	Rp.	300.000			
- 21.010 bl.Mar-Apr'25	Rp.	200.000			
- 26.123 [Mandiri 18/03 16:01] Donald P	Rp.	1.000.000			
- 20.072 bl.Feb'25 [Mandiri 19/03 08:53] Justinus Tangkelangi	Rp.	500.000			
- 17.066 [Mandiri 19/03 09:01] Franciska B. Tobing	Rp.	5.000.000			

Warta Keu-4

- 18.001 bl.Jan-Des'25	Rp.	240.000	- 21.174 bl.Mei-Jun'25	Rp.	20.000
- 31.029 bl.Jan-Des'23	Rp.	60.000	- 09.003 bl.Jan-Des'25	Rp.	120.000
- 31.029 bl.Jan-Des'24	Rp.	60.000	- 21.036 bl.Jan-Des'25	Rp.	180.000
- 31.029 bl.Jan-Jun'25	Rp.	30.000	- 21.103 bl.Jan-Des'25	Rp.	120.000
- 23.081 bl.Jan-Des'24 [Kel.Robinsar J.J. Manullang]	Rp.	120.000	- 18.046 bl.Agu-Des'23 [Erlan D. Panjaitan]	Rp.	25.000
- 23.081 bl.Jan-Des'25 [Kel.Robinsar J.J. Manullang]	Rp.	120.000	- 18.046 bl.Jan-Des'24 [Erlan D. Panjaitan]	Rp.	60.000
- 23.008 bl.Jan-Des'24 [Kel.R. Basar Manullang]	Rp.	180.000	- 18.046 bl.Jan-Mar'25 [Erlan D. Panjaitan]	Rp.	15.000
- 23.008 bl.Jan-Des'25 [Kel.R. Basar Manullang]	Rp.	180.000	- 26.005 bl.Apr-Jun'25 [Mandiri-dk 18/03 16:00] Imelda J	Rp.	50.000
- 05.032 bl.Jun-Des'25	Rp.	70.000	- 26.115 bl.Apr-Jun'25 [Mandiri-dk 18/03 16:00] Imelda J	Rp.	50.000
- 02.021 bl.Jan-Des'25	Rp.	240.000	- 20.064 bl.Jan-Des'24 [Mandiri-dk 19/03 09:36] Grace S. Manoppo	Rp.	180.000
- 27.010 bl.Jan-Des'25	Rp.	240.000	- 10.019 bl.Jan-Des'25 [Mandiri-dk 19/03 11:01] Ari D. Nugrahwati	Rp.	240.000
- 27.033 bl.Jan-Des'25	Rp.	120.000	- 25.071 bl.Jan-Jun'25 [Mandiri-dk 19/03 11:45] Nalom M. Pakpahan	Rp.	120.000
- 27.206 bl.Jan-Mar'25	Rp.	60.000	- laz-NN [Mandiri-dk 19/03 14:08] Visionet Internasional	Rp.	180.000
- 11.020 bl.Jan-Des'25	Rp.	120.000	- 25.154 bl.Jan-Des'25 [Mandiri-dk 19/03 14:16] Prma Cr	Rp.	120.000
- 09.077 bl.Jan-Des'25	Rp.	150.000	- 21.044 bl.Jan-Des'24 [Mandiri-dk 19/03 14:28] Aldo Y. Toban	Rp.	240.000
- 21.032 bl.Jan-Des'25	Rp.	60.000	- 21.044 bl.Jan-Des'25 [Mandiri-dk 19/03 14:28] Aldo Y. Toban	Rp.	240.000
- 18.056 bl.Jan-Des'25	Rp.	240.000	- 25.134 bl.Jan-Des'25 [Mandiri-dk 19/03 14:49] Jones V. Tuapetel	Rp.	240.000
- 23.082 bl.Jan-Des'25	Rp.	180.000	- 21.076 bl.Apr-Des'22 [Mandiri-dk 19/03 18:05] Ivan Aries	Rp.	45.000
- 23.050 bl.Jan-Feb'25	Rp.	30.000	- 21.076 bl.Jan-Des'23 [Mandiri-dk 19/03 18:05] Ivan Aries	Rp.	60.000
- 02.084 bl.Jan-Des'25	Rp.	300.000	- 21.076 bl.Jan-Des'24 [Mandiri-dk 19/03 18:05] Ivan Aries	Rp.	60.000
- 31.046 bl.Jan-Des'25	Rp.	250.000	- 21.076 bl.Jan-Des'25 [Mandiri-dk 19/03 18:05] Ivan Aries	Rp.	60.000
- 21.136 bl.Jan-Des'25	Rp.	60.000	- 21.076 bl.Jan-Mar'26 [Mandiri-dk 19/03 18:05] Ivan Aries	Rp.	15.000
- 15.031 bl.Mar'25	Rp.	20.000	- 23.017 bl.Nop-Des'24 [Mandiri-dk 20/03 09:23] Edwin Y. Siahaya	Rp.	10.000
- 15.061 bl.Jan-Des'25	Rp.	240.000	- 23.017 bl.Jan-Des'25 [Mandiri-dk 20/03 09:23] Edwin Y. Siahaya	Rp.	60.000
- 15.049 bl.Jan-Des'25 [kel.Ricardo Komul]	Rp.	300.000	- 06.072 bl.Agu-Des'20 [Mandiri-dk 20/03 10:29] Rakutta Tarigan	Rp.	125.000
- 15.084 bl.Jan-Des'25 [kel.Aryo Pamungkas SN]	Rp.	120.000	- 06.072 bl.Jan-Des'21 [Mandiri-dk 20/03 10:29] Rakutta Tarigan	Rp.	255.000
- 15.023 bl.Jan-Des'25 [kel.Fredie Hood]	Rp.	60.000	- 06.072 bl.Jan-Des'22 [Mandiri-dk 20/03 10:29] Rakutta Tarigan	Rp.	240.000
- 03.026 bl.Apr-Des'20 [kel.Rudy Calvin Bombong]	Rp.	135.000	- 06.072 bl.Jan-Des'23 [Mandiri-dk 20/03 10:29] Rakutta Tarigan	Rp.	240.000
- 03.026 bl.Jan-Des'25 [Kel.Rudy Calvin Bombong]	Rp.	60.000	- 06.072 bl.Jan-Des'24 [Mandiri-dk 20/03 10:29] Rakutta Tarigan	Rp.	240.000
- 07.048 bl.Jul-Des'24 [kel. Boyke Siahahan]	Rp.	120.000			
- 07.048 bl.Jan-Jun'25	Rp.	120.000			
- 30.016 bl.Jan-Des'25	Rp.	180.000			
- 21.163 bl.Feb-Apr'25	Rp.	45.000			
- 14.018 bl.Jan-Des'25 [Kel.Ida Djubaedah]	Rp.	60.000			
- 01.065 bl.Jan-Des'24 [kel.Apsalon E. Melky]	Rp.	240.000			
- 01.065 bl.Jan-Jun'25 [kel.Apsalon E. Melky]	Rp.	120.000			
- 07.003 bl.Jan-Okt'23	Rp.	200.000			
- 21.146 bl.Jan-Apr'25	Rp.	100.000			
- 21.171 bl.Feb-Mar'25	Rp.	40.000			
- 03.036 bl.Jan-Des'25	Rp.	120.000			

- 06.072 bl.Jan-Des'25 [Mandiri-dk 20/03 10:29] Rakutta Tarigan	Rp.	240.000	- 26.166 bl.Jan'25-Des'27 [Mandiri-dk 24/03 08:07] Yance A. A. Sormin	Rp.	450.000
- 21.158 bl.Jan-Des'25 [Mandiri-dk 20/03 11:09] Aneke T. Pantow	Rp.	100.000	BIDANG V		
- 18.062 bl.Apr-Sep'25 [Mandiri-dk 20/03 21:31] Angelina Widya	Rp.	210.000	• SALDO DANA RUTIN		
- 02.051 bl.Jan-Des'25 [Mandiri-dk 21/03 07:48] Robert R. Luma	Rp.	180.000	(Rp.219.000-)		
- 17.025 bl.Mar'25 [Mandiri-dk 21/03 09:01] Hermanus P	Rp.	30.000	- kelebihan biaya parkir dll [agus] tgl.15-21/3/25	Rp.	4.000
- 21.148 bl.Nop'23-Des'25 [Mandiri-dk 21/03 09:50] Prma Cr	Rp.	520.000	- Materai 10000 [1pcs]	Rp.	10.000
- 02.119 bl.Jan-Des'24 [Mandiri-dk 21/03 09:53] Malahayati	Rp.	60.000	- pengembalian transp mjls IHM tgl.23/03/25 ZB-06.00; dkn.Benoni M	Rp.	15.000
- 02.119 bl.Jan-Des'25 [Mandiri-dk 21/03 09:53] Malahayati	Rp.	60.000	- Pengembalian trnsp mjls IHM tgl.23/03/25 KPL-08.00; pnt.Reggy L.	Rp.	15.000
- 21.191 bl.Jan-Des'24 [Mandiri-dk 21/03 10:03] Maria G. Putrinda	Rp.	240.000	- Pengembalian trnsp mjls IHM tgl.23/03/25 BTL-09.00; pnt.Philip K.	Rp.	15.000
- 21.191 bl.Jan-Apr'25 [Mandiri-dk 21/03 10:04] Maria G. Putrinda	Rp.	80.000	- Pengembalian trnsp mjls IHM tgl.23/03/25 Zeb-09.00; dkn.Femi A.T	Rp.	15.000
- 01.001 bl.Jan-Des'25 [Mandiri-dk 21/03 10:32] Aleandryo S.F. Pahu	Rp.	120.000	- Pengembalian trnsp mjls IHM tgl.23/03/25 Zeb-09.00; dkn.Andrienna	Rp.	15.000
- 01.053 bl.Jan-Des'25 [Mandiri-dk 21/03 10:33] Aleandryo S.F. Pahu	Rp.	180.000	- Pengembalian trnsp organis IHM tgl.23/03/25 ZB-17.00; Santos	Rp.	100.000
- 01.055 bl.Jan-Des'25 [Mandiri-dk 21/03 10:34] Aleandryo S.F. Pahu	Rp.	180.000	- Pengembalian trnsp mjls IHM tgl.23/03/25 ZB-17.00; theresya S. Ririhena	Rp.	15.000
- 26.036 bl.Jan-Des'24 [Mandiri-dk 21/03 14:48] Fliptech L	Rp.	300.000	- Pengembalian trnsp mjls IHM tgl.23/03/25 ZB-17.00; pnt Mona Shera M	Rp.	15.000
- 26.036 bl.Jan-Jun'25 [Mandiri-dk 21/03 14:54] Fliptech L	Rp.	150.000	NON-RUTIN		
- 02.115 [Mandiri-dk 22/03 09:08] Hanni Charles	Rp.	1.500.000	• BID.V:		
- 06.026 bl.Jan-Des'23 [Mandiri-dk 22/03 14:22] Joko Pramono	Rp.	240.000	PENGGALANGAN		
- 06.026 bl.Jan-Des'24 [Mandiri-dk 22/03 14:22] Joko Pramono	Rp.	240.000	DANA A2000		
- 06.026 bl.Jan-Mar'25 [Mandiri-dk 22/03 14:22] Joko Pramono	Rp.	60.000	(Rp.3.283.000,-)		
- 01.037 bl.Jan-Des'24 [Mandiri-dk 23/03 10:44] Fernando Simanjuntak	Rp.	60.000	- A2000 dari NN2	Rp.	4.000
- 01.037 bl.Jan-Des'25 [Mandiri-dk 23/03 10:44] Fernando Simanjuntak	Rp.	60.000	- A2000 dari NN2	Rp.	2.000
- 21.181 bl.Feb-Des'24 [Mandiri-dk 23/03 11:30] I Pasek Wayan A. Susila	Rp.	165.000	- A2000 IHM tgl.23/3/25 Zebaath - 06.00	Rp.	1.039.000
- 21.181 bl.Jan-Des'25 [Mandiri-dk 23/03 11:30] I Pasek Wayan A. Susila	Rp.	180.000	- A2000 IHM tgl.23/3/25 Bethel - 06.00	Rp.	30.000
- 21.181 bl.Jan-Sep'26 [Mandiri-dk 23/03 11:30] I Pasek Wayan A. Susila	Rp.	135.000	- A2000 IHM tgl.23/3/25 Kapel - 08.00	Rp.	20.000
- 21.164 bl.Jan-Des'25 [Mandiri-dk 23/03 11:36] I Pasek Wayan A. Susila	Rp.	240.000	- A2000 IHM tgl.23/3/25 Bethel - 09.00	Rp.	646.000
			- A2000 dari 25.003 IHM tgl.23/3/25 Bethel - 09.00	Rp.	14.000
			- A2000 IHM tgl.23/3/25 Zebaath - 09.00 [+2 Ringgit Malaysia]	Rp.	1.233.000
			- A2000 IHM tgl.23/03/25 Zebaath-17.00	Rp.	95.000
			- A2000 20.072 bl.Feb'25 [Mandiri 19/03 08:53] Justinus Tangkelangi	Rp.	200.000

Warta Keu-6

• **BID.V: USAHA DANA**
(Rp.325.000,-)

- konser Paskah [BNI-peg 22/03 21:23] Gabriella E.F. Merry Tjoa Rp. 300.000
- konser Paskah [BNI-peg 23/03 10:17] Alexandra T. Ginting Rp. 25.000

PROYEK

• **BID.V: RENOVASI**
GEDUNG GEREJA
(Rp.2.920.000,-)

- janji iman konservasi, 12.028 [Mandiri-ksv 18/03 22:27] Agus R. Parluhutan S Rp. 1.250.000
- janji iman konservasi, 26.076 [Mandiri-ksv 19/03 14:49] Herlina Sebayang Rp. 1.000.000

- janji iman konservasi, 25.156 [Mandiri-ksv 19/03 21:57] Anita Sianipar Rp. 200.000
- janji iman konservasi, 25.156 [Mandiri-ksv 19/03 21:58] Anita Sianipar Rp. 100.000
- janji iman konservasi, 24.061 [Mandiri-ksv 20/03 08:41] Sandy V. Marlissa Rp. 100.000
- kotak konservasi [Mandiri-ksv 23/03 02:38] Muhammad S. Auliar Rp. 20.000
- janji iman konservasi [Mandiri-ksv 23/03 10:19] Jimmy K.M. Masinambow Rp. 50.000
- janji iman konservasi, 05.049 [Mandiri-ksv 23/03 10:38] Tulus S. Situmeang Rp. 200.000

PENGELUARAN > Jumlah : Rp.95.648.459,-

RUTIN**OPERASIONAL**

**• BIDANG I : TEOLOGI
(Rp.450.000,-)**

- rep persiapan PA/PT tgl.16/03/25;pnt.Tonny B. Makanoneng	Rp.	150.000
- rep persiapan PA/PT tgl.09/3/25;pnt.Joe Hariono	Rp.	150.000
- rep PF persiapan PA/PT tgl.23/2/25;pnt.Oktohasen Mangontan	Rp.	150.000

**• BIDANG V :
PENUNJANG &
LAINNYA
(Rp.34.800,-)**

- biaya SKN ke-5 rekening [BCA:3+BRI;2]	Rp.	14.500
- biaya SKN ke-3 rekening [BRI:2rek+BCA;1rek]	Rp.	8.700
- biaya SKN ke2 rekening BCA [kons&snack SMJK+alkitab sidi]	Rp.	5.800
- biaya SKN ke 2 rek BCA	Rp.	5.800

**• BIDANG V :
KEWAJIBAN (Rp.1.500
.000,-)**

- lpj-pk-Komisi Gemasa : luran BASOLIA bl.Jan-Mar'25+trnsp gemasa ke basolia	Rp.	1.500.000
- kertas SD75 55rim Folio+5rimA4+BC PD warna merah,kuning,hijau,biru/136 lembar	Rp.	2.881.900
- lpj-pk - Tinta printer HP 410&5820;[tinta HP 310,410 rp.511.00;ongkir rp.9.000;bea layanan rp.1.900;diskon pengiriman rp.9.000]	Rp.	512.900
- biaya kirim POS MS GPIB [3surat]	Rp.	24.000

**• BIDANG VI :
GAJI&TUNJANGAN
(Rp.18.952.000,-)**

- lembur pegawai organik	Rp.	2.120.000
- lembur pegawai lokal	Rp.	1.220.000
- U.Makan&U.Transport Pegawai (Organik&Lokal)	Rp.	4.110.000
- U.Makan&U.Transport Pegawai (Satpam)	Rp.	7.320.000
- BPJS Pendeta Organik	Rp.	600.000
- BPJS pegawai Organik&Lokal	Rp.	3.502.000

- lembur kry outsourcing [bpk.Nurman] tgl.16/3/25	Rp.	80.000
--	-----	--------

**• BIDANG VI :
TUNJANGAN LAINNYA
(Rp.9.250.000,-)**

- Tunj.Emiritus Pdt.O.E.Ch.Wuwungan bl.Mar'25	Rp.	1.750.000
- Tunj.Emiritus Pdt.Sian Lumentut bl.Mar'25	Rp.	1.750.000
- Tunj.Emiritus Pdt.Meyer Pontoh bl.Mar'25	Rp.	1.750.000
- Tunj.Emiritus Pdt.Omiek Kaharudin bl.Mar'25	Rp.	1.750.000
- Pdt. Sherlie Petonengan:tunj.pdt.bl.Mar'25	Rp.	1.750.000
- Tunj. Koordinator Satpam	Rp.	500.000

RUTIN PELAYANAN

**• BIDANG I : TEOLOGI
(Rp.14.095.000,-)**

- rep PF IHM tgl.16/03/25 Dramaga;pnt.R.H.Titaheluw	Rp.	200.000
- Transp ptgs IHM tgl.16/03/25 Dramaga	Rp.	255.000
- Koster [Dramaga] IHM tgl.16/03/25 Dramaga	Rp.	95.000
- Biaya angkut soundsystem IHM tgl.16/03/25 Dramaga	Rp.	200.000
- Biaya u.bersih ruangan IHM tgl.16/03/25 Dramaga	Rp.	145.000
- Biaya keamanan [satpam 1.org] IHM tgl.16/03/25 Dramaga	Rp.	50.000
- Biaya u.sapu jalan IHM tgl.16/03/25 Dramaga	Rp.	40.000
- Biaya IT IHM tgl.16/03/25 Dramaga	Rp.	50.000
- Rep PF IHM tgl.23/03/25 Zebaoth- 09.00; pdt.Vinny Wibowo - Tanamal [GPIB Ebenhaezer, JakPus]	Rp.	750.000
- Rep PF IHM [Corak Muda] tgl.23/03/25 Zebaoth-17.00; pdt.Ari Siagian	Rp.	1.000.000
- Rep PF IHM tgl.23/03/25 Bethel- 06.00; pnt.Oktohasen Mangontan	Rp.	150.000
- Rep PF IHM tgl.23/03/25 Bethel- 09.00; pdt.em.Omiek Kaharudin	Rp.	400.000
- Rep PF IHM tgl.23/03/25 Kapel- 08.00; pnt.Ermirwani Pangloli	Rp.	150.000
- Rep PF IHM tgl.23/03/25 Kapel- 17.00; pdt.em.Meyer Pontoh	Rp.	400.000
- Rep PF IHM tgl.23/03/25 PWH- 09.00; pdt.Sherlie Petonengan	Rp.	400.000

Warta Keu-8

- Transp petugas IHM tgl.23/03/25 Zebaoth - 06.00	Rp.	535.000	- Ipj-pk-Bantuan kasih utk bencana banjir di Bekasi	Rp.	3.964.400
- Transp petugas IHM tgl.23/03/25 Zebaoth - 09.00	Rp.	575.000	• BIDANG V : PEG (Rp.15.240.000,-)		
- Transp petugas IHM [Corak Muda] tgl.23/03/25 Zebaoth - 17.00	Rp.	620.000	- Ipj-pk - Stok bensin 3.mobil [APV+VELOZ+RUSH] tgl.14-20/3/25;[Veloz tgl.14/3 rp.300.000;APV tgl.16/03 rp.300.000; Rush tgl.18/03 rp.300.000;Veloz tgl.20/03 rp.300.000;APV tgl.28/03 rp.300.000]	Rp.	1.500.000
- Transp petugas IHM tgl.23/03/25 Bethel - 06.00	Rp.	305.000			
- Transp petugas IHM tgl.23/03/25 Bethel - 09.00+Keamanan	Rp.	355.000			
- Transp petugas IHM tgl.23/03/25 Kapel - 08.00	Rp.	270.000			
- Transp petugas IHM tgl.23/03/25 Kapel - 17.00	Rp.	225.000	- Ipj-pk - Biaya service AC Daikin [20.unit];[8unit service cuciAC Daikin floor standing 5PK rp.3.640.000;8unit service cuci AC Daikin split wall2PKrp.1.280.000;3unit service AC Daikin split wall 0.5-1,5PK rp.390.000;1unit service cuci AC Daikin 1PK pastori Zebaoth rp.130.000]	Rp.	5.440.000
- Transp petugas IHM tgl.23/03/25 PWH - 09.00	Rp.	225.000			
- rep PF I.Kel s.3 tgl.20/3/25 di Kel.Adrianus Waruwu ; pdt.em.Meyer Pontoh	Rp.	250.000			
- Rep PF I.Kel s.18 tgl.22/3/25 di kel.Harris Sitorus; pdt.Sherlie Petonengan	Rp.	250.000			
- Rep PF I.Kel s.21B tgl.22/3/25 di kel.Sahala Harahap; pdt.em.Omiek K.	Rp.	250.000	- Ipj-pk - Bensin [pertamax] utk mesin potong rumput;[Mesin potong rumput rp.250.000]	Rp.	250.000
- Rep PF I.Kel s.9 tgl.19/3/25 di kel.Listen Nainggolan; pdt.em.Omiek Kaharudin	Rp.	250.000	- stok solar bl.Mar'25	Rp.	500.000
- Rep PF I.Kel s.23 tgl.22/3/25 di kel.Roy A.Siahaan; pdt.Rudi Marentek	Rp.	250.000	- Anggur untuk Perj.Kudus [50.liter]	Rp.	2.000.000
- Rep PF I.Pes s.20 tgl.22/2/25 Kel.Ibu Ning/Heru;Pdt.Em.Omiek Kaharudin	Rp.	250.000	- biaya parkir, dll [albert] tgl.22-28/3/25	Rp.	20.000
- rep PF Ib.Penglepasan&pemakaman alm.Dwi Purwanto [s.3] tgl.16/3/25; pdt.em.Omiek Kaharudin	Rp.	400.000	- biaya parkir, dll [agus] tgl.22-28/3/25	Rp.	20.000
- konsumsi&snack utk SMJ Khusus tgl.22/3/25	Rp.	4.800.000	- kekurangan biaya parkir, dll [agus] tgl.8-14/3/25	Rp.	15.000
• BIDANG II : PELKES (Rp.25.414.400,-)			- biaya angkut sampah gereja Zebaoth minggu ke-3 bl.Mar'25	Rp.	70.000
- Biaya Kedukaan utk kel.alm.Triasih Purnomo Siwi [s - 5]	Rp.	5.450.000	- biaya angkut sampah gereja Bethel minggu ke-4 bl.Mar'25	Rp.	25.000
- Transport 4.orang petugas lapangan UD.kedukaan [alm.Triasih Purnomo Siwi - s.5]	Rp.	1.200.000	- Alkitab sidi TB2 [60pcs]	Rp.	5.400.000
- pulsa ptgs lap.UD.Kedukaan bl.Mar'25 [4.orang]	Rp.	800.000	- BIDANG VI : INFORKOM (Rp.5.583.259,-)		
- komisi pelkes: dana rutin subkomisi PWH bl.Mar'25	Rp.	7.000.000	- Ipj-pk-transport korsek bl.Des'24;[s.1,2,3,4,5,6,7,8,9,11,12,13,14,15+16,17,18,20,21A,21B,22,24,25,26,27,30]	Rp.	2.500.000
- komisi pelkes: dana rutin subkomisi PABH bl.Mar'25	Rp.	7.000.000	- tiket pesawat pnt.Joe H tgl.12&15/3/25 utkmengikuti PST 2025 di Salatiga	Rp.	2.085.259
			- biaya tenaga bantuan pengganti supir [Chris] tgl.14/3/25 utk mengantar pdt.Jery T kunjungan ke s.23	Rp.	100.000
			- biaya tenaga bantuan pengganti supir [Chris] tgl.16/3/25 utk mengantar pdt.Estethiana-PF IHM Zebaoth pkl.06.00	Rp.	100.000

- biaya tenaga bantuan pengganti supir [Chris] tgl.14/3/25 utk mengantar pdt.Em.Omiek K. PF Ib.Penglepasan/pemakaman s.3	Rp.	100.000	Gereja Gerakan Pentakosta, Bogor [u.trnsp]	
- u.saku utk supir an.Albert F. Lico 7/3/25 utk mengantar pnt.Andreas S-mengantar bantuan CC ke Gereja HKBP Pelabuhan Ratu	Rp.	150.000	- U.tgs Bpk Biston Situngkir tgl.15,21,22,28/2/25 utk mengikuti undangan webinar Hukum melalui zoom	Rp. 200.000
- Trnsp/ongkos angkot PP ke bank BRI ke gereja	Rp.	10.000	- lpj-pk-snack PF Zeb-06,09,17+bh.tangan PF tamu ZB-09&17 IHM tgl.23/3/25+transp;[3keju bungkus rp.42.000;2paper bag rp.2.000;2LBS signature talas keju rp.92.000;parkir rp.2.000]	Rp. 138.000
- u.tgs Tierza N tgl.1/3/25 ke GPIB Shalom,Dpk [u.transp]	Rp.	100.000		
- U.tgs Ibu Anastasia A.Sumeke-Mairuhu tgl.13/3/25 utk mengikuti Pembinaan Guru PAK yang diadakan oleh Kementerian Agama Kota Bogor di Gereja Gerakan Pentakosta, Bogor [u.trnsp]	Rp.	50.000	NON-RUTIN • BIDANG V : PEG (Rp.1.000.000,-)	
- U.tgs Ibu Elsyie Tatilu tgl.13/3/25 utk mengikuti Pembinaan Guru PAK yang diadakan oleh Kementerian Agama Kota Bogor di	Rp.	50.000	- MUI Kec.Bogor Tengah:bantuan dana ntuk buka puasa bersama&santunan yatim dan dhuafa	Rp. 500.000
			- Kelurahan Paledang Bogor;bantuan dana utk anggota keamanan [Hansip/Linmas/tenaga relawan]	Rp. 500.000

